

IMST



RINDERZUCHT.TIROL

ZUCHT.
PRODUKTION.
VERMARKTUNG.

ZUCHTVIEH VERSTEIGERUNG

DIENSTAG, 18. SEPTEMBER 2018

7³⁰-9⁰⁰: AUFTRIEB · 9⁴⁵: VERSTEIGERUNGSBEGINN - KÄLBER · 10³⁰: GROSSVIEH

AGRARZENTRUM WEST



KOMPETENT. ERFOLGREICH. KUNDENORIENTIERT.

Rinderzucht Tirol eGen · Brixner Straße 1 · 6020 Innsbruck · T: +43 59292 1832 · www.rinderzucht.tirol

Marktleitung Imst

ÖR Ehammer Kaspar, Aufsichtsratsvorsitzender
Ing. Straif Christian, Vorstandsvorsitzender
Ing. Deutinger Bruno, Gesamtleitung Vermarktung
Ing. Raphael Kuen, Bereichsleitung Vermarktung

Reihungskommission

ÖR Erich Scheiber, Obergurgl
Ing. Thomas Schweigl, Wildermieming
Ing. Martin Kapeller, Mieming
Bruno Hann, Kaunerberg
Markus Peer, Navis
Sebastian Eder
Matthias Fankhauser

Vet. Pol. Überwachung: Amtstierarzt Dr. Gerold Auer, Imst

Inhaltsverzeichnis:

Marktleitung

Leistungsnotenschema, Katalogerklärung

Förderung, Versteigerungsbestimmungen

Verzeichnis der Verkäufer

<u>KATEGORIE</u>		<u>KATALOGNR.</u>	
BV	Erstlingskühe	1	- 23
HF	Erstlingskuh		24
BV	Kühe frisch	25	- 36
HF	Kühe frisch	37	- 38
OBV	Kühe		39
BV	Kühe	40	- 56
FV	Kuh		57
BV	Jungkalbin		58
OBV	Kalbinnen	59	- 60
BV	Kalbinnen	61	- 182 (344)
FV	Kalbinnen	183	- 190
GV	Erstlingskühe	191	- 198
GV	Kühe M	199	- 226
GV	Jungkalbinnen M	227	- 230
GV	Kalbinnen M	231	- 326
GV	Kalbinnen F		327
	Nutztiere	328	- 346

**Sämtliche Tiere stammen aus anerkannt TBC- und Bangfreien Stallungen!
Leukose- sowie IBR/IPV-Freiheit gegeben!**

Für den Dateninhalt wird nicht gehaftet!

*Liebe KÄUFER aus nah und fern –
willkommen hier, wir seh´n Sie gern !*

*Uns´re Freude ist jedoch erst dann perfekt
wenn sich beim Kauf ein WINKER streckt.*

*Am Schalter gib´s ihn kostenlos
der Verkauf geht dadurch schnell und
reibunglos.*



Leistungsanforderungen für weibliche Zuchttiere

Mindestnormen für die Versteigerung als Zuchtvieh von Kühen, Erstlingskühen, Kalbinnen, Jungkalbinnen und Zuchtkälber sowie Garantien der Verkäufer für zu erbringende Leistungen der Zuchttiere:

			FV	BV	HF	GV	JE
Anforderung Zuchtvieh 1. Lakt. u. folgende		Milch - kg	3.500	-	5.000	3.500	3.000
		FE - kg	-	390	-	-	-
Leistungsgarantie in kg Milch	Kühe in Milch	Klasse I	25,0	24,0	28,0	19,0	22,0
		Klasse II	16,0	22,0	19,0	15,0	12,0
	Jungkühe	Klasse I	22,0	24,0	25,0	17,0	19,0
		Klasse II	16,0	18,0	19,0	15,0	12,0
	Kalbinnen	Klasse I	22,0	22,0	25,0	17,0	19,0
		Klasse II	16,0	18,0	19,0	15,0	12,0

Die Beurteilung findet unter Verwendung der Mindestnormen bei einmalig erbrachter Höchstleistung statt. Bei Jungkühen gilt die garantierte Tagesmilchmenge nach Angabe des Verkäufers.

DETAILBESTIMMUNGEN
zur Richtlinie gemäß § 9 des Tiroler Landwirtschaftsgesetzes, LGBL. Nr. 3/1975,
für die Gewährung von Beihilfen zum Ankauf von hochwertigen Zuchttieren

R I N D E R

Gültig seit 1. Jänner 2015

Gefördert werden

- a) Stiere: nur Herdebuchstiere ab einem Zuschlagspreis von € 1.700,00
- b) Zuchtkühe und Zuchtkalbinnen ab einem Zuschlagspreis von € 1.200,00
Höchstalter: 6 Jahre
Verkaufsklassen: I und II

Förderungswerber:

Natürliche und juristische Personen oder Personenvereinigungen, die einen landwirtschaftlichen Betrieb im eigenen Namen und auf eigene Rechnung mit Betriebsstandort in Tirol bewirtschaften.

Der/Die Förderungswerber/in muss Mitglied einer zugelassenen Zuchtorganisation oder Teilnehmer/in an einem Qualitätsproduktionsprogramm sein.

Förderungsvoraussetzungen:

- 1. Die angekauften Zuchttiere müssen in einem Zuchtbuch einer nach dem Tiroler Tierzuchtgesetz zugelassenen Zuchtorganisation eingetragen sein.
- 2. Beim Ankauf von Zuchttieren im Rahmen von Qualitätsfleischprogrammen verpflichtet sich der/die Förderungswerber/in, die Durchführungsbestimmungen der jeweiligen Qualitätsprogramme einzuhalten.
- 2. Zuchtrinder müssen auf einer Absatzveranstaltung in Tirol angekauft werden.
Ausnahme:
- für Pinzgauer-Zuchtrinder gilt der Versteigerungsort Maishofen
- 3. Zuchtstiere: Der/Die Förderungswerber/in verpflichtet sich, dem jeweiligen Zuchtverband den Stier für die Abnahme des Samens für eine Stiertestung zur Verfügung zu stellen.
- 4. Mindesthaltungsdauer:
bei Zuchtkühen und –kalbinnen: 1 Jahr
bei Zuchtstieren: 1 Jahr

Höhe der Förderung:

Grundsätzlich wird die Förderung vom Zuschlagspreis (ohne Mehrwertsteuer) bemessen und beträgt:

- Stiere: 15 % des Zuschlagspreises - maximal € 400,00
(ab einem Zuschlagspreis von € 1.700,00)
- Kühe und Kalbinnen: 20 % des Zuschlagspreises - maximal € 300,00
(ab einem Zuschlagspreis von € 1.200,00)

Förderungsabwicklung:

Die Förderung erfolgt auf Antrag des/r Förderungswerbers/in. Die Anträge sind bei der Landwirtschaftskammer innerhalb von 14 Tagen nach Ankauf einzubringen.

Für die Beantragung sind die von der Landwirtschaftskammer aufgelegten Formblätter zu verwenden. Dem Antrag sind die erforderlichen Belege beizuschließen.

De-minimis-Bestimmung:

Diese Ankaufsbeihilfen nach dieser Richtlinie werden gemäß den Bestimmungen der Verordnung (EG) Nr. 1408/2013 der Kommission vom 18. Dezember 2013 über die Anwendung der Artikel 107 und 108 des Vertrags über die Arbeitsweise der Europäischen Union auf De-minimis-Beihilfen im Agrarsektor gewährt. Der Gesamtbetrag der einem einzigen Unternehmen (Primärerzeugung landwirtschaftlicher Erzeugnisse) von einem Mitgliedstaat gewährten De-minimis-Beihilfen darf in einem Zeitraum von drei Steuerjahren 15.000 EUR nicht übersteigen.

VERKAUFSBESTIMMUNGEN

für Absatzveranstaltungen der Rinderzucht Tirol eGen (gültig ab 07.08.2018)

A) Allgemeines

1. Der Verkauf auf Versteigerungen erfolgt nur nach diesen Bestimmungen, die für jeden Käufer und Verkäufer bindend sind. Die Verkäufer nehmen bereits mit schriftlicher bzw. elektronischer Unterfertigung des Anmeldeformulars, von diesen Verkaufsbestimmungen Kenntnis. Die Verkaufsbestimmungen oder eine Zusammenfassung der Bestimmungen werden als Bestandteil jedem Veranstaltungskatalog beigeheftet. Käufer mit dem Viehhandelsgewerbe bestätigen durch ihre Unterschrift bei Übernahme des Winkers im Marktbüro von diesen Verkaufsbestimmungen vollinhaltlich Kenntnis zu haben. Private Käufer bestätigen durch ihre Unterschrift bei Übernahme des Ankaufsbeleges (Schlusschein) im Marktbüro von diesen Verkaufsbestimmungen vollinhaltlich Kenntnis zu haben.
2. Rechtsbeziehungen hinsichtlich Veräußerung und Erwerb der aufgetriebenen Tiere werden nur zwischen Verkäufer und Käufer begründet.
3. Gemäß seinen Aufgaben führt die Rinderzucht Tirol eGen Absatzveranstaltungen zum Verkauf von Rindern durch, indem er diese Absatzveranstaltungen ausschreibt, den Ablauf organisiert und die erforderlichen Örtlichkeiten und Räumlichkeiten zur Verfügung stellt und das zur Abwicklung erforderliche Personal beistellt. Den Verband trifft jedoch keinerlei Haftung im Zusammenhang mit dem Verkauf der Tiere einschließlich der Bezahlung der Kaufpreise, weiters auch nicht für die aufgetriebenen Tiere selbst oder für Sach- oder Personenschäden, die durch die aufgetriebenen Tiere wem immer gegenüber verursacht werden.
4. Die Absatzveranstaltungen sind insofern nicht öffentlich, als daran nur Personen teilnehmen dürfen, die als Tierhalter zur Beschickung der Zuchtviehabsatzveranstaltung berechtigt sind, sowie jene Personen, die als Käufer bzw. Bieter zugelassen werden.

B) Zulassung und Beschickung

1. Die Beschickung der Zuchtviehabsatzveranstaltungen kann nur durch Mitglieder (Tierhalter) jener Zuchtvereine erfolgen, die selbst Mitglied der Rinderzucht Tirol eGen sind und welcher Tierhalter nicht wegen Verstoßes gegen Verkaufsbestimmungen für Absatzveranstaltungen der Rinderzucht Tirol eGen oder eines anderen Zuchtverbandes oder auch wegen Verstoßes gegen Bestimmungen der Tierhaltung einschließlich der hierfür erforderlichen oder zweckmäßigen Papiere sowie gegen Stallordnungen von der Teilnahme an Absatzveranstaltungen ausgeschlossen ist.
 2. Zugelassen werden nur Tiere im ordentlichen Futter- und Pflegezustand, entsprechend einer artgerechten Haltung laut den jeweils gültigen Tierschutzgesetzen.
 3. Folgende Kategorien werden zugelassen:
 - a) Stiere
 - b) Kühe
 - c) Erstlingskühe
 - d) Kalbinnen
 - e) Jungkalbinnen
 - f) Zuchtkälber
 - g) Nutztiere (Kühe, Kalbinnen, Jungkalbinnen, Einsteller)
- Altersgrenzen, sowie nähere Definition dieser Kategorien legt die Rinderzucht Tirol eGen eigens fest, die Zusammenfassung dieser Definitionen liegt als Beilage dieser Verkaufsbestimmungen im Verbandsbüro auf.
- Spätestens 30 Tage vor der jeweiligen Absatzveranstaltung muss der Verkäufer laut AMA-Datenbank Besitzer der Tiere sein.**
4. Die Anmeldung zu den Absatzveranstaltungen muss immer schriftlich und spätestens erfolgen:
 - a) für Stiere, Kühe, Kalbinnen, Jungkalbinnen und Nutztiere 28 Tage, bei Onlinemeldung 21 Tage,
 - b) für Zuchtkälber 14 Tage, bei Onlinemeldung 10 Tagevor der jeweiligen Veranstaltung.

Aufgetrieben werden die Tiere nur auf Grund einer ausdrücklichen Bewilligung der Rinderzucht Tirol eGen. Diese Bewilligung wird tierindividuell online als „zugelassen“ gekennzeichnet, ansonsten gilt die Aufnahme in den Versteigerungskatalog als Zulassung. Zusätzlich zu den im Anmeldeverfahren überprüften Zulassungsbestimmungen, kann die Kommission vor Ort Tiere von der Veranstaltung ausschließen, insbesondere wenn:

- a) Tiere nicht gekennzeichnet sind (mind. 1 Ohrmarke)
- b) Tiere mit tierschutzrelevanten oder gesundheitlichen Einschränkungen
- c) Tiere mit Transportverletzungen
- d) Tiere mit ansteckenden Hauterkrankungen
- e) Tiere mit unzureichenden Pflegezustand (z.B. Klauenpflege)
- f) Tiere, die sich gefährlich oder bössartig verhalten
- g) Stiere mit Hörnern oder mit fehlendem Nasenring
- h) Tiere die entgegen den geltenden Tiertransportbestimmungen zu hochträchtig angeliefert werden
- i) sonstige Tiere, die die Gesundheit anderer Menschen oder Tiere bzw. die Abwicklung der Absatzveranstaltung gefährden.

5. Die von der Rinderzucht Tirol eGen zum Auftrieb zugelassenen Tiere müssen tiergerecht zu dem vom Zuchtverband festgesetzten Zeitpunkt und Ort aufgetrieben werden.

6. Für die Unterbringung der Tiere im Versteigerungsstall gelten die Bestimmungen der Stallordnung. Die Tiere sind vom einzelnen Halter bzw. dessen Beauftragten in dessen Verantwortung selbst zu beaufsichtigen und zu betreuen. Im Falle des Verkaufes, also ab Zuschlag im Ring bis zur endgültigen Übernahme, diese erfolgt bei Übergabe des Schluss Scheines an den Käufer, ist der bisherige Halter neben dem Käufer des Tieres, für dieses verantwortlich und haften Verkäufer und Käufer zur ungeteilten Hand für Schäden (auch durch Ansteckung!), die bis zu diesem Zeitpunkt in Zusammenhang mit einem Tier an anderen Tieren, an Sachen oder Personen angerichtet werden. Sollte der Schluss Schein vom Käufer nicht abgeholt werden, erfolgt die endgültige Übernahme 1,5 Stunden nach dem Veranstaltungsende. Die Verantwortung über die Versteigerungstiere, sowohl über die Tiere selbst als auch über etwaige verursachte Schäden durch die Tiere, liegt zu jedem Zeitpunkt der Auktion beim Verkäufer bzw. Käufer, zu keinem Zeitpunkt beim Zuchtverband, als vermittelnde Organisation.

Auftrieb bis Zuschlag	Verkäufer
Zuschlag bis Übernahme	Verkäufer und Käufer zu ungeteilter Hand
ab Übernahme (Schluss Schein)	Käufer

7. Kaufinteressenten gelten als zum Kaufe in der Absatzveranstaltung berechtigt, wenn sie von der Verbandsleitung bzw. von der Leitung der Absatzveranstaltung bzw. dem Marktbüro als Käufer zugelassen wurden. Grundsätzlich können als Käufer jeder Inländer, der für eigene Zwecke das Tier erwirbt ohne Rücksicht darauf, ob er als Exporteur einschreitet oder nicht, auftreten. Es steht dem Zuchtverband zu, vom einzelnen Kaufinteressenten Legitimation und Bankgarantie zur Deckung der Kaufpreise zu fordern.

Die Rinderzucht Tirol eGen ist berechtigt, auch im Zuge der einzelnen Absatzveranstaltung einen einzelnen Käufer vom weiteren Mitbieten auszuschließen, sobald die von ihm vorgelegte Bankgarantie durch die abgeschlossenen und im Gang befindlichen Verkäufe ausgenützt ist oder Zweifel an seiner Berechtigung und/oder Bonität bekannt werden.

Im übrigen richten sich die Entscheidungen über die Zulassung einzelner Kaufinteressenten nach dem Ziele, möglichst viele Kaufinteressenten zur Absatzveranstaltung zuzulassen, wobei dem einzelnen auftretenden Verkäufer kein Rechtsanspruch gegenüber dem die Absatzveranstaltung durchführenden Verband aus dem Titel des Schadenersatzes wegen Uneinbringlichkeit des Kaufpreises oder sonstiger Ansprüche zusteht.

C) Zuchtviehabsatzveranstaltung

1. Vor der Absatzveranstaltung werden die aufgetriebenen Stiere gekört. Die Stiere der verschiedenen Körklassen gelten als herdebuchfähig. Bei Grauvieh sind nur Herdebuch Ila und I Ib Stiere HB fähig.

2. Die aufgetriebenen weiblichen Tiere werden vor der Versteigerung in Verkaufsklassen eingeteilt. Sollten die Leistungsanforderungen nicht erfüllt werden oder eventuelle Mängel nach der Reihung bis zum Versteigerungsbeginn auftreten, können Tiere durch ein Organ der Reihungskommission in eine andere Verkaufsklasse oder Kategorie umgereiht werden.

3. Zu Absatzveranstaltungen aufgetriebene Tiere dürfen vor der Versteigerung nicht frei verkauft werden. Nach der Versteigerung dürfen Tiere ohne Angebot oder nicht abgegebene Tiere nur mit Zustimmung der Verbandsleitung verkauft werden und es müssen die Verkaufsgebühren abgeführt werden.

4. Wer ein Tier anlässlich einer Versteigerung erwerben will, hat dies bei der Vorführung des betreffenden Tieres durch deutliches Erheben der hierfür ausgegebenen Winker anzuzeigen.

Wenn beim Zuschlag noch zwei oder mehr Bieter aufzeigen, hat auf Weisung der Verbandsleitung die Versteigerung neu eröffnet bzw. fortgesetzt zu werden. Bei Meinungsverschiedenheiten über den erzielten Preis behält sich die Verbandsleitung einen zweiten Versteigerungsgang vor. Nicht mehr verwendete Winker hat der Inhaber im Marktbüro abzugeben.

5. Das Tier gilt mit dem Zuschlag als verkauft, wenn der Verkäufer nicht sofort, d. h. solange das Tier sich im Ring befindet, laut und deutlich bekannt gibt, dass er mit dem Gebot nicht einverstanden ist. Die Nichtabgabe muss vom Versteigerer ausgerufen werden, um rechtswirksam zu sein. Wer bei der Versteigerung den Zuschlag erhält, ist Käufer des Tieres und zur Abnahme verpflichtet. Gilt für Grauviehstiere: Für Stiere besteht ab einem Zuschlagspreis von €3.000 eine Abgabepflicht. Stiere die unter € 3.000 nicht abgegeben werden fallen automatisch in die Bestimmung der privaten Körung.

6. Zahlungsmodus: Die Rinderzucht Tirol eGen, Käufer und Verkäufer vereinbaren, sofern nachstehend keine andere Regelung getroffen ist, dass der Kaufpreis über die Hausbank der Rinderzucht Tirol eGen mit Sitz in Innsbruck, im Wege des Einzugsverfahrens einzuziehen ist. Der Verkäufer ermächtigt die Rinderzucht Tirol eGen seine Kaufpreisforderung mittels Lastschrift einzuziehen. Der Käufer beauftragt unwiderruflich seine im Schlussschein angeführte Bank, den Kaufpreis lt. Lastschrift zu Lasten des angeführten Kontos einzulösen. Käufer mit dem Viehhandelsgewerbe können nach Absprache mit der Rinderzucht Tirol eGen den Kaufpreis auch fristgerecht überweisen bzw. bar entrichten.

6.1 Für inländische Käufer

6.1.1 Für Zuchtstierkäufer gilt folgende Regelung: Belastung des Käuferkontos am 14. Tag. Gutschrift am Verkäuferkonto am 21. Tag nach der Versteigerung.

6.1.2. Für Käufer von weiblichen Tieren gilt: Die Belastung des Käuferkontos erfolgt am 14. Tag, die Gutschrift am Verkäuferkonto am 21. Tag nach der Versteigerung.

6.2. Für inländische Exporteure: Bei Barzahlung der Gesamtsumme bis spätestens 5 Werktagen nach der jeweiligen Versteigerung wird ein Skonto von 2 % gewährt. Dem Verkäufer werden diese 2 % vom Zuschlagspreis abgezogen und er erhält spätestens 10 Tage nach dem jeweiligen Versteigerungstag seinen Verkaufserlös.

D) Gebührenordnung

1. Die von den Verkäufern zu entrichtenden Abgaben und von den Käufern zu zahlenden Unkosten werden jeweils vom Vorstand festgesetzt.

2. Die Verbandsgebühren werden in der bargeldlosen Abwicklung dem Verkäufer in der Abrechnung abgezogen. Die Vermittlungsgebühr ist auch für solche Tiere zu bezahlen, die nach Abschluss der Absatzveranstaltung verkauft werden.

E) Gewährleistung

E.I.) Allgemeine Bestimmungen

1. Der Verkäufer leistet gegenüber dem Käufer Gewähr nach Maßgabe der gesetzlichen Bestimmungen des Allgemeinen Bürgerlichen Gesetzbuches (ABGB), insoweit in diesen Verkaufsbestimmungen nicht zusätzliche oder im Widerspruch zu den Gewährleistungsbestimmungen des ABGB stehende Bestimmungen getroffen sind.

2. Der Verkäufer leistet dafür Gewähr, dass das von ihm gemeldete Tier jene Eigenschaften hat, die dem Zweck der jeweiligen Absatzveranstaltung entsprechen. Wenn das zum Verkauf zugelassene Tier in eine Nutztierkategorie eingereiht wird, besteht keine Gewährleistung seitens des Verkäufers, d.h. der Käufer erwirbt das Tier auf eigene Gefahr, es entsteht kein Anspruch auf Reklamation. Dies gilt auch bei Stieren der Körklasse 3.

3. Der Verkäufer ist verpflichtet, ihm bekannte sichtbare und verborgene Mängel eines Zuchtieres bei der Einreihung bzw. Wiegung im Stall oder bei der Einreihung im Vorführung der Verbandsleitung (jeweiliger Beurteilungskommission) zu melden.
4. Der Verkäufer ist verpflichtet, die Kennzeichnung, Abstammung und Leistung sowie die Zuchtdaten seiner Tiere auf Übereinstimmung mit den Angaben im Katalog zu überprüfen. Berichtigungen hinsichtlich Mängel haben rechtzeitig vor dem Verkauf zu erfolgen. Diese werden vor der Versteigerung des Tieres verlautbart, und sind für den Käufer bindend. Für notwendige Richtigstellungen ist der Verkäufer selbst bzw. die von ihm beauftragte Person verantwortlich. Für unrichtige oder unterbliebene Angaben im Katalog sowie in der Reihungsliste deren Berichtigung vom Verkäufer nicht zeitgerecht veranlasst worden ist und die daraus folgenden Ansprüche des Käufers haftet der Verkäufer und trifft dem Verband keine Haftung.
5. Der Verkäufer haftet für Krankheiten und Mängel, wenn sie die Eignung zur Zucht oder Nutzung erheblich beeinträchtigen. Der Verkäufer ist von dieser Haftung frei, wenn er beweist, dass dieser Mangel bzw. diese Krankheit erst nach Übergabe des Tieres entstanden ist. Wird auf vorhandene Fehler oder Mängel vor der Versteigerung des Tieres hingewiesen, so tritt hierfür keine Gewährleistung ein.
6. Vom Käufer angenommene oder festgestellte Gewährsmängel oder Mängel sind bei sonstigem Verlust der Gewährleistungsansprüche innerhalb der in diesen Verkaufsbestimmungen festgelegten Fristen (siehe Punkt E/III) dem Verkäufer unter Vorlage ausreichender Nachweise zu melden. Die Beanstandung ist abschriftlich dem Zuchtverband mitzuteilen. Soweit keine Einigung zustande kommt, ist binnen einer weiteren Frist von 2 Monaten (ab Verständigung) Klage beim Obmann des Schiedsgerichtes einzubringen, damit der Gewährleistungsanspruch erhalten bleibt.
7. Der Verkäufer hat das Recht, sich vom Bestehen der behaupteten Gewährsmängel oder Mängel selbst oder durch Beauftragte zu überzeugen.
8. Bei Wandlung des Kaufes auf Grund der Gewährleistungsbestimmungen ist der Verkäufer verpflichtet, das bestehende Tier auf seine Kosten gegen Erstattung des vollen Kaufpreises spätestens innerhalb 8 Tagen nach Feststellung der Kaufungültigkeit zurückzunehmen und die entstandenen Kosten dem Käufer zu ersetzen. Sollte die Rücknahme nicht innerhalb von acht Tagen nach Feststellung der Kaufungültigkeit durch den Verkäufer erfolgen, ist der Käufer zur Berechnung des doppelten Futtergeldes ab Feststellungstag berechtigt. Bei rechtzeitiger Übernahme ist das normale Futtergeld von € 2,-- pro Tag (rückwirkend ab dem Verkaufstag) zu bezahlen.
9. Bei der Erfüllung von Gewährleistungsansprüchen können an den Verkäufer nur insoweit Forderungen gestellt werden, als dabei der Schlachtpreis nicht unterschritten wird, und zwar sowohl bei Verkäufen im Inland wie in das Ausland. Der gültige Marktpreis wird von der Versteigerungsleitung jeweils entsprechend dem Schlachtviehpreis auf dem Schlachtviehmarkt in Salzburg und dem vor der Übernahme des Tieres von den Verbandsorganen festgestellten Lebendgewicht festgesetzt.
10. Der Verkäufer kann zur Rücknahme beanstandeter Rinder aus nicht tuberkulose-, bang-, leukose- und IBR-IPV-freien Stallungen nicht verpflichtet werden. In diesem Falle hat der Verkäufer für den beanstandeten Mangel Geldersatz zu leisten.
11. Ergibt sich bei einer Überprüfung einer Beanstandung, dass diese zu Unrecht erfolgt ist, hat der Käufer alle dem Verkäufer daraus entstandenen Unkosten zu ersetzen.
12. Dem Verkäufer steht das Recht zu, beanstandete Tiere bei Ersatz des entrichtenden Kaufpreises und der anfallenden Unkosten des Käufers zurückzunehmen, außer veterinärpolizeiliche Einschränkungen lassen die Rücknahme nicht zu.
13. Es steht einzig und allein in der Zuständigkeit der Rinderzucht Tirol eGen, allfällige Sonderbestimmungen zu den allgemeinen Bestimmungen der Gewährleistung für die einzelne Absatzveranstaltung zu erlassen.

E.II.) Spezielle Bestimmungen

Abstammung

1. Der Verkäufer haftet für die Richtigkeit der angegebenen Abstammung. Die Verbandsleitung sowie der Käufer ist berechtigt, die Richtigkeit der Abstammung mit Hilfe der Blutgruppen- bzw. DNA-Untersuchung prüfen zu lassen. Falls die angegebene Abstammung aufgrund der Blutgruppen- bzw. DNA-untersuchung für

nicht zutreffend erklärt werden kann, ist der Kauf zu wandeln. In diesem Falle hat die Kosten der Verkäufer zu tragen.

***Gesundheitsprüfung und Freisein von Rindertuberkulose und Rinderbrucellose (Abortus Bang),
Rinderleukose, IBR-IPV und BVD/MD***

2. Zu den Absatzveranstaltungen werden nur Tiere zugelassen, die aus Ställen kommen, die anerkannt frei von Rindertuberkulose, Abortus Bang, Rinderleukose, IBR-IPV und BVD/MD sind. Als Nachweis der Tuberkulose-, Bang-, Leukose-, IBR-IPV bzw. BVD/MD – Freiheit gilt die Vorlage des zum aktuellen Zeitpunkt gültigen Nachweises der Betriebsfreiheit. Kälber müssen zusätzlich einen Nachweis BVD/MD – Antigen frei bezogen auf das Einzeltier erbringen.

3. Der Käufer ist berechtigt, auf seine Kosten eine Nachuntersuchung auf Tuberkulose, Bang, Leukose, IBR-IPV und BVD/MD durchführen zu lassen. Diese ist jedoch sofort nach der Versteigerung im Versteigerungsstall durch den zuständigen Amtstierarzt vorzunehmen, es sei denn, dass zwischen Verkäufer und Käufer besondere Vereinbarungen getroffen werden. Die Tiere bleiben im Versteigerungsstall, bis das Ergebnis der Nachuntersuchung bekannt ist. Ergibt die Untersuchung kein negatives Ergebnis, so erfolgt die Wandlung des Kaufes. Die Kosten für Fütterung und Nachuntersuchung trägt der Käufer.

4. Bei Ankäufen für den Export gelten jeweils die vom Verkaufsland vorgeschriebenen Sonderbestimmungen, die vom Verkäufer anerkannt werden müssen.

Gewährleistung für Freiheit von Zungenschlagen

5. Der Verkäufer haftet dafür, dass das von ihm verkaufte Tier frei von Zungenschlagen ist, keinen Koppring trägt bzw. früher getragen hat und auch keine anderen Eingriffe gegen diesen Fehler vorgenommen wurden. Die Gewährfrist beträgt 2 Wochen. Der Gewährsmangel ist durch eine vom Zuchtverband namhaft gemachte Person zu überprüfen. Als Zungenschläger können nur solche Tiere bezeichnet werden, die regelmäßig diesen Fehler zeigen. Der Käufer muss ein Video aufnehmen (Handy oder Kamera), auf dem der Mangel deutlich ersichtlich ist. Weiters muss das Video dem entsprechenden Tier zuordenbar sein (Ohrmarke). Bei Tieren bei denen dieser Fehler tatsächlich vorkommt kann die Wandlung des Kaufes verlangt werden. Bei Exporttieren muss die analoge Überprüfung im Versteigerungsstall durchgeführt werden und die Beanstandung sofort erfolgen.

Gewährleistungsbestimmungen bei Zuchtstieren (gelten nur für Verkaufsklasse II)

6. Der Verkäufer hat Gewähr dafür zu leisten, dass der verkaufte Zuchtstier, als voll zuchtauglich verwendet werden kann, also voll deck- und befruchtungsfähig, frei von Deckinfektionen sowie nicht bössartig und rollhaarig ist.

7. Die Meldung eines behaupteten Gewährsmangels hat der Käufer an den Verkäufer innerhalb folgender Fristen zu erstatten: Bössartigkeit innerhalb von 14 Tagen, Deckungsunfähigkeit innerhalb von 6 Wochen, Befruchtungsunfähigkeit innerhalb von 4 Monaten. Wird nachgewiesen, dass der Stier unrichtig gefüttert, in der Pflege gröblich vernachlässigt, unsachgemäß behandelt, unrichtig in das Deckgeschäft eingeführt oder ohne Sprungstand verwendet wird, wodurch die Zuchtauglichkeit beeinträchtigt werden könnte, besteht kein Anspruch auf Gewährleistung.

8. Der Nachweis des Gewährsmangels hat zu erfolgen: Bei Deckunfähigkeit und Bössartigkeit durch ein tierärztliches Zeugnis, bei Befruchtungsunfähigkeit durch ein tierärztliches Zeugnis über eine Samenuntersuchung des Stieres aus zwei aufeinanderfolgenden Ejakulaten und den Gesundheitszustand der gedeckten Tiere. Der Verkäufer hat das Recht, den behaupteten Gewährsmangel überprüfen zu lassen.

9. Bei Deck- und Befruchtungsunfähigkeit ist der Kauf zu wandeln: Ist der Stier nicht zuchtauglich, hat der Käufer Anspruch auf Ersatz des Futtergeldes (€ 2,00-- pro Tag) und der tierärztlichen Kosten.

10. Für Stiere der herdebuchfähigen Körklassen haftet der Verkäufer auch für die Eignung zur künstlichen Besamung (Annehmen der künstlichen Scheide und Eignung des Spermas zum Tiefgefrieren sowie Freiheit von nachweisbaren zuchthemmenden Veränderungen im Samen).

Ferner haftet er für die Freiheit von Krankheiten wie: IBR-IPV, Trichomoniasis, Vibriosis, Leptospirose und Enzootische Rinderleukose. Eine Beanstandung muss spätestens innerhalb von 8 Wochen nach erfolgtem Ankauf bzw. Einstellung in die Besamungsstation durchgeführt werden.

Der Verkäufer gewährleistet auch für die bereits bei der Versteigerungsanmeldung geklärte Abstammung des Stieres mittels DNA-Untersuchung.

Gewährleistungsbestimmungen bei weiblichen Zuchttieren

11. Der Verkäufer garantiert für die bestehende Trächtigkeit gemäß dem im Verkaufsverzeichnis angeführten Belegdatum. Eine gewünschte Trächtigkeitsuntersuchung hat im Inland nur 14 Tage nach der Versteigerung Gültigkeit. Bei Exporttieren muss die analoge Überprüfung im Versteigerungsstall durchgeführt werden und die Beanstandung sofort erfolgen.

a) War ein Tier, für das eine Garantie auf Trächtigkeit geleistet wurde, überhaupt nicht trächtig, so muss es der Verkäufer gegen Erstattung des Kaufpreises, der Transportkosten und der Futterkosten (siehe E/1/8) zurücknehmen.

b) Kalbt ein Tier später als 300 Tage nach dem im Verkaufsverzeichnis ausgewiesenen Belegdatum ab, so hat der Verkäufer das doppelte Futtergeld (E/1/8) für jeden Tag vom 285. bis zum tatsächlichen Abkalbungstag an den Käufer zu entrichten. Diese Ansprüche müssen innerhalb von 8 Tagen nach erfolgter Abkalbung gestellt werden.

c) Wenn das Tier nach einer im Katalog oder Abstammungsnachweis nicht angegebenen früheren Belegung, also früher als angegeben war, abkalbt, kann der Käufer die Rücknahme des Tieres verlangen.

d) Sollte sich nachträglich herausstellen, dass das Tier von einem anderen Stier getragen hat als im Verkaufsverzeichnis angegeben war, kann die Wandlung des Kaufes oder die Rückerstattung eines Teiles des Kaufpreises verlangt werden. Der Beweis ist sofort nach Einlangen des Ergebnisses der Blutgruppenuntersuchung zu führen. Wird die Unrichtigkeit der Angabe des Belegstieres nachgewiesen, trägt der Verkäufer die Kosten der Blutgruppenuntersuchungen bzw. DNA-Untersuchung.

12. Der Verkäufer garantiert für normale Euteranlage (4 milchführende Zitzen). Weist der Käufer bei einer als trächtig gekauften Kuh oder Kalbin nach, dass das Tier bei der Übernahme mit einem Euterfehler behaftet war, so kann er Ansprüche auf Rücknahme des Tieres stellen, wenn der Mangel innerhalb von 8 Tagen nach dem Abkalben dem Verkäufer gemeldet und innerhalb weiterer 8 Tage ein tierärztliches Zeugnis dem Verkäufer vorgelegt wird.

Darunter fallen z. B.:

verödetes Euterviertel, Zitzenfistel, mit einer Zitze verwachsene Beizitze, Zitzenverschluss, schwacher Schließmuskel (Milchhausrinnen). Akute Erkrankungen des Euters nach der Abkalbung (Euterentzündungen) sind kein Grund für eine Reklamation. Eine Beanstandung ist nur dann berechtigt, wenn durch ein tierärztliches Zeugnis, das für beide Teile bindend ist, nachgewiesen wird, dass der Mangel bereits vor dem Ankauf bestand.

13. Kühe in Milch müssen bei Übernahme vom Käufer schon im Versteigerungsstall auf obige Mängel überprüft und gegebenenfalls sofort beanstandet werden. Frischmelkende Kühe, die sich dabei nicht normal melken lassen, müssen nicht übernommen werden.

14. Kühe oder Kalbinnen, die sich selbst oder andere aussaugen, werden so behandelt wie Zungenschläger.

15. Aus Ställen, in welchen in den letzten 3 Wochen Fälle von Handlungspneumonie aufgetreten sind, dürfen keine Tiere zu Absatzveranstaltungen aufgetrieben werden.

16. Leistungsgarantien hinsichtlich Milch:

Bei frischmelken Kühen ist vom Verkäufer vor der Absatzveranstaltung eine Eigenmessung der Milchmenge zu machen und das Ergebnis zu garantieren (+ 1 kg Sicherheitszuschlag). Mindestergebnisse für den Verkauf von Zuchtvieh, Verkaufsklasse und für trächtige Tiere sind folgend festgelegt:

Preisklasse	I	II
Kühe-Fleckvieh	25	16
Kühe-Holstein	28	19
Kühe-Braunvieh	24	22
Kühe-Grauvieh	19	15
Kühe-Jersey	22	12
Erstlingskühe Fleckvieh	22	16
Erstlingskühe Holstein	25	19
Erstlingskühe Braunvieh	24	18
Erstlingskühe Grauvieh	17	15
Erstlingskühe Jersey	19	12
Kalbinnen-Fleckvieh	22	16
Kalbinnen-Holstein	25	19
Kalbinnen-Braunvieh	22	18
Kalbinnen-Grauvieh	17	15
Kalbinnen Jersey	19	12

(+ 1 kg Sicherheitszuschlag)

Trächtige Kühe und Kalbinnen:

Eine Beanstandung kann erfolgen, wenn in der 3. Woche nach dem Kalb diese Leistung nicht erreicht wurde, was durch amtliche Leistungskontrolle nachzuweisen ist. Der Gesundheitszustand des Tieres muss während dieser Zeit einwandfrei sein, bei guter Fütterung und Haltung. Die Reklamationsfrist beträgt 21 Tage nach dem Kalb.

Frischmelke Kühe und Erstlingskühe:

Eine Beanstandung kann erfolgen, wenn bis zum 14. Tag nach der Absatzveranstaltung an der die frischmelke Kuh gekauft wurde die garantierte Milchmenge (10% Toleranz) bei bedarfsgerechter Fütterung nicht erreicht wurde, was durch amtliche Leistungskontrolle nachzuweisen ist. Die Reklamationsfrist beträgt 14 Tage nach der Absatzveranstaltung an der die frischmelke Kuh gekauft wurde.

Bei Unstimmigkeiten in Bezug auf Leistungsgarantien steht dem Verkäufer das Recht zu, das Tier zurückzunehmen und binnen 14 Tagen die garantierte Leistung durch amtliche Kontrolle im eigenen Stall nachzuweisen, andernfalls steht ein Wertausgleich zu. Erbringt der Verkäufer den Nachweis der garantierten Leistung, + (plus) 1 kg (Sicherheitszuschlag), so hat der Käufer das Tier gegen Ersatz sämtlicher Kosten endgültig zu übernehmen. Diese Garantie gilt nur für das Inland.

Bei einem Euterödem (Floß) bei frischmelken Kühen gewährleistet der Verkäufer eine Rückbildung bis zum 28. Tag nach der Kalbung. Bei einem pathologischem Euterödem („Wilder Floß“ = ab 28 Tagen) hat der Käufer das Recht den Kauf zu wandeln.

17. Mindeststandards Melkbarkeit

Bei frischmelken Kühen ist vom Verkäufer vor der Absatzveranstaltung eine Einfachprüfung zu machen und das Ergebnis zu garantieren (10% Toleranz). Mindestergebnisse für den Verkauf von Zuchtvieh und für trächtige Tiere sind folgend festgelegt:

Erstlingskühe: unter 1,5 kg DMG Käufer kann die Wandlung des Kaufes verlangen bzw. Preisnachlass

Mehrmelkkühe: unter 1,7 kg DMG Käufer kann die Wandlung des Kaufes verlangen bzw. Preisnachlass

Die Gewährleistung entfällt, wenn darunterliegende Melkbarkeiten auf der Reihungsliste angegeben bzw. diese in die Kategorie Nutztvieh gereiht werden.

18. Zellzahl

Standort Imst:

Von allen lactierenden Kühen werden im Versteigerungstall Milchproben während des Melkens entnommen. Die Ergebnisse bezüglich Zellzahl werden am Versteigerungstag kontrolliert. Die Reihungskommission behält sich das Recht vor auf Grund der erhöhten Zellzahlergebnisse der letzten Laktation die zum Verkauf stehenden Kühe (trockenstehend oder lactierend) auf der Reihungsliste zu deklarieren, womit die Ansprüche seitens des Käufers über eine Gewährleistung entfallen.

Standort Rotholz:

Von allen lactierenden Kühen wird im Versteigerungstall durch einem anerkannten Veterinär ein Schalmtest durchgeführt. Die daraus resultierenden Ergebnisse werden auf der Reihungsliste veröffentlicht, womit Ansprüche seitens der Käufer über eine Gewährleistung entfallen. Die Reihungskommission behält sich das Recht vor auf Grund der erhöhten Zellzahlergebnisse der letzten Laktation die zum Verkauf stehenden Kühe (trockenstehend oder lactierend) auf der Reihungsliste zu deklarieren, womit die Ansprüche seitens des Käufers über eine Gewährleistung entfallen.

19. Hemmstoff

Kühe in Milch dürfen nicht vermarktet werden, wenn auf die Milch aufgrund einer Behandlung noch Wartezeit zur Nutzung besteht. Mögliche Wartezeit auf essbares Gewebe, ist auf dem Lieferschein entsprechend der gesetzlichen Bestimmungen zu deklarieren. Von lactierenden Kühen können im Versteigerungstall Milchproben während des Melkens entnommen werden. Die Ergebnisse bezüglich Hemmstoff werden am Versteigerungstag kontrolliert. Der Käufer hat das Recht bei auf Hemmstoff positiv getesteten Tieren, die nicht bekannt gegeben wurden, den Kauf mit sofortiger Wirkung zu wandeln. Schadenersatzforderungen aufgrund von Hemmstoff positiven Tieren, die nicht bekannt gegeben wurden, gehen zu Lasten des Verkäufers.

20. Für einen normalen Geburtsverlauf, ein lebendes Kalb oder einen vorzeitigen Abgang des ungeborenen Kalbes wird keine Gewähr vom Verkäufer übernommen. Bei einer bestätigten Missbildung die zum Tod des Kalbes führt hat der Käufer ein Recht auf Erstattung von 15 % des Zugschlagpreises des Muttertieres.

21. Für im Katalog als gealpt oder geweidet angegebene Tiere garantiert der Verkäufer für normales Fressverhalten im Weidegang. Der Verkäufer ist verpflichtet die Angaben wie BIO oder Laufstall im Katalog auf Richtigkeit zu überprüfen und gewährleistet für die Angaben.

E.III.) Zusammenstellung der Gewährleistungsfristen

Garantie Milchmenge	bis zum 14. Tag
Toleranz Milchmenge	10%
Toleranz Melkbarkeit	10%
Erhebliche Euterfehler bei Kühen in Milch	bei Übernahme
Formfehler (eingehuft, Steilfuß, lockere Schulter,...)	bei Übernahme
TBC, Bang, Leukose, IBR-IPV, BVD/MD	sofortige Nachuntersuchung im Versteigerungsstall
Bösartigkeit	14 Tage
Offenkundige, sonstige Schäden und Mängel	14 Tage
Scheidenvorfall	14 Tage
Zungenschlagen	14 Tage
Deckunfähigkeit	6 Wochen
Befruchtungsunfähigkeit (nur HB-Stiere)	4 Monate
Erhebliche Euterfehler bei trächtigen Tieren	8 Tage nach Abkalbung
Trächtigkeit	8 Tage nach Abkalbung
Verborgene Mängel	1 Monat

F) Folgen der Übertretung der Verkaufsbestimmungen

Im Falle der Übertretung einzelner Bedingungen der vorstehenden Verkaufsbestimmungen ist der Vorstand der Rinderzucht Tirol eGen als für die Abwicklung der Absatzveranstaltungen verantwortliches Organ berechtigt, einzelne Teilnehmer an den Absatzveranstaltungen (Käufer oder Verkäufer) zeitlich befristet von der Teilnahme an den Absatzveranstaltungen auszuschließen, wenn ein Teilnehmer wo immer

- a) die Angaben des Verkäufers über das zum Auftrieb zugelassene Tier nachgewiesen nicht der Wahrheit entsprechen z. B. Abstammung.
- b) eine Manipulation mit Deck- Beleg- oder Besamungsscheinen, oder mit Ohrmarken, oder über Papiere betreffend den Gesundheitszustand der Tiere vorsätzlich oder fahrlässig zu verantworten hat, ohne Rücksicht darauf, ob hierüber eine strafgerichtliche Verurteilung ausgesprochen wurde oder nicht.
- c) Verstöße gegen die Haltung und Pflege (Verwahrlosung, Verlausung, Vernachlässigung der Klauenpflege etc.) im letzten Jahr vor der Absatzveranstaltung begangen hat, wobei keine Verurteilung wegen Tierquälerei vorliegen muss.
- d) Bestimmungen über diese Verkaufsbestimmungen im einzelnen, aber auch Bestimmungen über Auftriebs- und Stallordnungen (Vieheinstellen ohne notwendige veterinärpolizeiliche Papiere im weitesten Sinn) im letzten Jahr vor der Absatzveranstaltung verletzt.

Diese Entscheidungen des Zuchtverbandes sind unanfechtbar, unterschiedliche Auffassungen zwischen den einzelnen Auftreibern bzw. Käufern und dem Zuchtverband unterstehen keiner schiedsgerichtlichen Kontrolle.

G) Das Schiedsgericht

Meinungsverschiedenheiten und Streitigkeiten, die anlässlich eines Ankaufes bei einer Absatzveranstaltung entstehen, sind grundsätzlich zwischen den Parteien direkt auszugleichen. Ist ein direkter Ausgleich nicht möglich, kann von der Verbandsleitung (nachdem sie beide Parteien gehört hat) ein Ausgleichsvorschlag eingeholt werden.

Wird dieser Ausgleichsvorschlag nicht angenommen, werden alle Streitigkeiten, soweit sie nicht ausdrückliche auf die Zahlung des Kaufpreises oder Unkosten zufolge Bestehens oder Nichtbestehens einer Gewährleistungspflicht gemäß diesen Verkaufsbestimmungen beziehen, unter Ausschluss der ordentlichen Gerichte durch ein Schiedsgericht endgültig entschieden, das die für die Absatzveranstaltung zuständige Rinderzucht Tirol eGen bestellt.

Das vom Verband gewählte Schiedsgericht besteht aus drei Mitgliedern und entscheidet mit Stimmenmehrheit. Der Schiedsspruch ist für Verkäufer und Käufer bindend. Die unterliegende Partei trägt die Kosten des Schiedsgerichtes. Bei einem Vergleich tragen beide Parteien die Kosten je zur Hälfte. Erscheint eine ordnungsgemäß geladene Partei nicht zur Verhandlung, kann das Schiedsgericht trotzdem eine rechtskräftige Entscheidung fällen. In das Schiedsgericht kann jede Partei einen Vertreter mit beratender Stimme, der aktiver Herdebuchzüchter ist, entsenden.

Die Einberufung des Schiedsgerichtes hat 8 Tage vor dem Verhandlungstermin zu erfolgen.

ZEICHENERKLÄRUNG

106 AT 272.334.714 CLAUDIA			-C- *14.05.07 Z 26,6% RF	Weide, gealpt, GTP, silofrei,
E:1.8-7-7-8 WH:142	V:DE 09 12392042 HIPPO	VV:DE 09 11331078 HODACH		
FL 97 101 -365+0,30+0,16(57)	FLg105 107 +477-0,13-0,10(99)	VM: 2/2 7778-4,46-3,70-635		
+4/3 (A) 6357-4,77-3,92-553	M:AT 487.802.147 CLAUDIA	MV:US 2.252.648 CADON RED		
3. (A) 7369-4,88-3,98-653	FL 91 100 -458+0,41+0,18(64)	FL 105 120 +996-0,04-0,10(99)		
4.K.26-04-13	+4/4 (A) 6784-4,95-3,77-591	MM: +1/1 (A) 4620-4,81-4,31-421		
	4. 7011-4,91-3,84-613	1. (A) 4620-4,81-4,31-421		
	E:1.9-8-7-8 WH:143	M:1-4,27	MMV:AT 496.500.471 GS RADLO	
Z=B				B:39,1 8246-4-3,37-608(14)
B: Max Mustermann, Musterstraße 1, 6020 Innsbruck				

- C-** = Herdebucheinstufung
- * 14.05.2007** = Geburtsdatum des Tieres
- 26,6 % RF** = Fremdrassenanteil
- Z** = Zwilling
- BIO** = Tier aus Biobetrieb
- GTP** = Gentechnikfrei
- Silofrei** = Verzicht auf Gärfuttermittel
- weide** = weidegewohnt
- gealpt**
- laufst.** = Laufstallgewohnt
- TMR** = Totalmischration (Futtermischwagen)
- V** = Tier ist über Österr. Hagelversicherung Tierversichert
- Eigenleistung / Mutter- und Großmütterleistung**

z.B. 4/3 6357-4,77-3,92-553 , bedeutet, dass die Kuh bei 4 Abkalbungen und 3 Vollabschlüssen (oder Standardlaktationen) im Durchschnitt 6357 kg Milch mit 4,77 % Fettgehalt und 3,92 % Eiweiß mit 553 Fett- und Eiweiß kg erzielt hat

- 3.** = Höchstleistung
- T.** = Teilabschluss
z.B. 186 T. = Teilabschluss mit 186 Tagen
- VM** = Durchschnittsleistung der Vatermutter
- MM** = Durchschnittsleistung der Muttermutter
- M:** = Durchschnittliches Minutengemelk
z.B. 1 - 4,27 = 1.Laktation - D.Min Gemelk
- Exterieur** = E: 1. 8-7-7-8 WH: 142
bedeutet Bewertung in der 1. Laktation
Rahmen:8 Bemuskulung:7 Form:7 Euter:8
Skala: 1 - 9; 1 =sehr schlecht, 9 = sehr gut
- WH** = Widerristhöhe in cm
- Z** = Züchter des Tieres
- B** = Eigentümer des Tieres
- Z-StD.:** = Stalldurchschnitt des Zuchtbetriebes
- Bs-StD.:** = Stalldurchschnitt des Besitzers

ZEICHENERKLÄRUNG-GENOMISCHE

1 AT 778.978.719 MARAU	-A- *10.03.12 V, Weide,gealpt,Laufst.,GTP,TMR,	
FLg130 120 +924-0,25-0,04 (63)	V:AT 143.031.916 GS MG	VV:DE 09 36487481 MANITOBA
FW 106	FLg133 125 +1026-0,23+0,02 (82)	VM: 5/4 14938-3,65-3,50-1069
FIT 122 ND 113 Pers 93	M:AT 123.522.216 ELENA	MV:AT 653.713.345 GS RAU
F -/114 K 98/114 T 104/109	FL 113 107 +462-0,21-0,07 (56)	FLg128 115 +606-0,16+0,01 (99)
ZZ 112 M 99	4/3 (A) 8888-3,75-3,41-636	MM: 6/5 (A) 6035-3,73-3,18-417
EX 118/108/ 99/109/(103)	3. (A) 9366-4,31-3,47-729	4. (A) 6184-3,95-3,20-442
	E:4.8-8-8-7 WH:142	MMV:DE 09 15508121 HATZ
Z=B		Z:91,9 8971-4,58-3,51-726(13)
B: Max Mustermann, Musterstraße 1, 6020 Innsbruck		

Zeichenerklärung von genomisch optimierten Zuchtwerten im Versteigerungskatalog (siehe Beispiel)

Generell betrachtet drücken Zuchtwerte, die in Relativzahlen angegeben werden, Über- bzw. Unterlegenheiten des Tieres in bestimmten Merkmalen gegenüber dem Populationsmittel aus. Bei genomisch untersuchten Tieren fließen neben den Informationen der konventionellen Zuchtwertschätzung auch Informationen ein, die direkt aus dem Genom des Tieres abgeleitet werden. Die Sicherheit der Vorhersage kann dadurch gegenüber dem Ahnenindex nahezu verdoppelt werden.

FLg 130 120 +924 -0,25 -0,04 (63)

„FLg“ bedeutet, dass es sich um ein Tier handelt, bei dem ein genomischer Zuchtwert auf Basis der Rasse Fleckvieh vorliegt.

Die genomisch optimierten Zuchtwerte betragen 130 im Gesamtzuchtwert (GZW) und 120 im Milchwert (MW). Die Abweichung in der Milchmenge beträgt +924kg, im Fett - 0,25% und im Eiweiß - 0,04%. Die Sicherheit des genomischen Zuchtwertes beträgt 63%

FW 106

Der genomische optimierte Zuchtwert im Fleischwert (FW) beträgt 106.

FIT 122 ND 113 Pers 93

Die genomisch optimierten Zuchtwerte für Fitness (FIT) betragen 122, für die Nutzungsdauer (ND) 113 und für die Persistenz (Pers) 93.

F -/114K 98/114 T 104/109

Der genomische optimierte Zuchtwert für die maternale Fruchtbarkeit beträgt 114 (F -/114). Die Zuchtwerte für den Kalbeverlauf paternal (Einfluss des Vaters auf den Geburtsverlauf) betragen 98, der maternale Kalbeverlauf (Geburtsverlauf bei den Töchtern) 114 (K98/114). Die Todgeburtenrate (T104/109) wird paternal mit 104 geschätzt, die maternale Todgeburtenrate wird mit 109 vorhergesagt.

ZZ 112 M 99

Die genomisch optimierten Zuchtwerte für die Eutergesundheit, ausgedrückt im Zuchtwert für Zellzahl (ZZ) betragen 112, für die Melkbarkeit der Töchter (M) 99.

EX 118/108/ 99/109/ (103)

Die genomisch optimierten Zuchtwerte für die Exterieurmerkmale (EX) der Töchter des Stieres sind im Merkmalskomplex Rahmen mit 118, im Merkmal Bemuskelung mit 108, im Merkmalskomplex Fundament mit 99 und im Merkmalskomplex Euter mit 109 geschätzt (118/108/99/109/(103)). Die Eutereinheit wird mit Zuchtwert 103 vorhergesagt.

Mit Kugelschreiber in Blockschrift ausfüllen und fest aufdrücken!

Viehverkehrsschein / Lieferschein^①

(Gemäß VO (EG) 853/2004, Anhang II, Abschnitt III / gilt gleichzeitig als TRANSPORTBESCHEINIGUNG VO (EG) Nr. 1/2005 sowie Tiertransportgesetz 2007 und SCHLACHTPRÄMIENERKLÄRUNG)



DVR 0824275

D 6743386

Verbleibt beim Landwirt

LANDWIRT

LFBIS-Nr.:
 (Identifikationsnummer des Betriebs)

Max Musterbauer
 Vorname Nachname
Musterstraße 123
 Straße Haus-Nr.
1234 Musterdorf
 PLZ Ort
05 12 34 5 6
 Telefon-Nr. Telefax
max@musterbauer.at
 email

Angaben zur Vermarktung: (Zutreffendes ankreuzen)
 AMA-Gütesiegel^② Zertif. GVO-freie Fütterung^④
 BIO^③
 Pauschalierter Betrieb im Sinne des UStG (12% MWSt)
 (falls dies nicht zutrifft, ist dieser Satz zu streichen)

Betreuungstierarzt (Name und Anschrift):
Dr. Musterarzt, 6020 Jbk., Musterstraße 1

Verladeort/-land: Musterdorf/Tirol
 Transportbeginn: 06:00
 Letzte Fütterung / Tränkung: 05:00

ZWISCHENHÄNDLER

LFBIS-/AMA-Kl.-Nr.:
 (Identifikationsnummer des Betriebs)

Anschrift (Stampiglie)

TRANSPORTEUR

LFBIS-/AMA-Kl.-Nr.:
 (Identifikationsnummer des Betriebs)

Anschrift (Stampiglie)

Vom Landwirt nicht auszufüllen !!!
 Vordruckte Firmendaten sind nicht gültig.
 Feld muss leer sein.

Kennzeichen KFZ: J - Muster 1
 Entladeort/-land: Rotholz/Tirol
 Voraussichtliche Transportdauer in h: 1 Std.

Lfd. Nr.	Vollständige Ohrmarken-Nr.	Schlachtung	Kategorie Stier, Ochs Kuh, Kalbin Kalb w/m	Geburtsdatum	Land der Geburt	Länder der Aufzucht Mast	Einstelldatum (Zukaufsdatum)	Rasse (Kreuzung)	Nähere Angaben z.B. BIO ^③ , Impfung ^⑥ , offene Wartezeit ^⑤ , Zertif. GVO-freie Fütterung ^④
Bsp.	AT 399 291 411	<input checked="" type="checkbox"/>	Kuh	18.04.2006	AT ^④	AT ^④	06.07.2007	Fleckvieh (FV)	
1		<input type="checkbox"/>							
2		<input type="checkbox"/>							
3		<input type="checkbox"/>							
4		<input type="checkbox"/>							
5		<input type="checkbox"/>							
6		<input type="checkbox"/>							
7		<input type="checkbox"/>							
8		<input type="checkbox"/>							

z.B.: Wartezeit bis 24.10.2015
 z.B.: Trockensteller behandelt am 10.08.2015
 z.B.: BIO
 z.B.: Impfung durchgeführt

Jeder Unterfertigende bestätigt mit seiner Unterschrift, dass er berechtigt ist, die ihn betreffenden Angaben zu machen, diese der Wahrheit entsprechen sowie die rückseitig angeführten Erklärungen und Bedingungen – insbesondere die Datenschutzerklärung – zustimmend zur Kenntnis genommen wurden und die Erfüllung der obliegenden Pflichten gewährleistet wird. Es wurden bei der letzten Lieferung vom amtlichen Tierarzt des Schlachthofs keine zum Schutz der öffentlichen Gesundheit relevanten Abweichungen zurückgemeldet.

1.10.2015 Max Musterbauer

Lieferdatum und Unterschrift

Landwirt

Datum und Unterschrift

Zwischenhändler / Transporteur

Datum und Unterschrift

Käufer

- ① Als Auftrabsschein verwendbar. Bei Auftrieben im Rahmen von Versteigerungen bzw. Viehmärkten ist nur ein Tier pro Viehverkehrsschein anzugeben.
- ② Beim AMA-Gütesiegel muss vor der 1. Lieferung ein gültiger Erzeugervertrag mit der AMA-Marketing GesmbH zur Lieferung von Mastrindern und/oder Mastkälbern abgeschlossen worden sein.
- ③ Anerkannter BIO-Betrieb mit gültigem Kontrollvertrag.
- ④ AT ist eine internationale Abkürzung für Österreich. Es sind alle EU- und Nicht-EU-Staaten der Aufzucht, Mast etc. anzugeben.
- ⑤ Bei Tieren mit offener Wartezeit ist gemäß Abgabebeleg das Ende der Wartezeit sowie der Name des Arzneimittels anzugeben (Schlachttiere nur nach abgelaufener Wartezeit).
- ⑥ Angabe des letzten Impfdatum – verpflichtend bei Blauzungenkrankheit (BT), Rauschbrand (RB), Milzbrand (MB), Tollwut (TW).
- ⑦ Tiere wurden mindestens 12 Monate GVO-frei gefüttert.

Auflage 2014/Version 1

AUSFÜLLANLEITUNG



Effizient und regional füttern!

Mit den Mineralstoffen und Spezialitäten von Garant

Rimin Vital Euter

Ca 14 %, P 4 %
Mg 6 %, Na 8 %
Se 50 mg
Vit. A 1.000.000 IE
Vit. D 100.000 IE
Vit. E 7.000 IE

- Mineralfutter zur Stärkung der Eutergesundheit
- Hoch wirksame Vitamin E-Dosierung
- Organisch gebundene Spurenelemente
- ISP-Immunschuttpaket für höchste Widerstandsfähigkeit und Vitalität



Rimin Spurvit

Ca 7 %, P 3 %
Mg 7 %, Na 10 %
Se 50 mg
Vit. A 750.000 IE
Vit. D 75.000 IE
Vit. E 3.000 IE

- Mineralfutter mit sehr hohem Spurenelement- und Vitamingehalt
- Zum Ausgleich eines Spurenelementmangels bei Mutterkühen, Kalbinnen und laktierenden Milchkühen



GARANT Abkalbedrink

Flasche 200 ml

- Flüssiger Energiebooster für Abkalbekühe
- Elektrolyte und viele wichtige Vitamine zur raschen Regeneration nach der Abkalbung



Alpenleckmasse Rind Trockenstehzeit

25 kg

- Profi-Leckmasse für hohe Ansprüche bei Milch- und Mutterkühen
- Spezialprodukt für trockenstehende Kühe
- beugt Milchfieber vor
- Ca 3,0 %, P 3,5 %, Na 9,0 %, Mg 10,0 %



Unsere Garant Verkaufsberater unterstützen Sie gerne:



Holzknicht Dietmar
Steinach, Ötztal, Imst,
Landeck, Südtirol, Vorarlberg

0664/85 52 521



Achrainer Florian
Kössen, Kirchdorf,
Fieberbrunn, Itter,
Kitzbühel, Westendorf,
Kufstein

0664/85 52 503



Koch Christian
Schwaz, Hart, Stumm,
Hippach, Zell/Ziller,
Weerberg, Alpbach,
Brixlegg, Neustift

0664/30 83 850



Petautschnig Klaus
Wattens, Innsbruck,
Oberperfuss, Reutte,
Pfaffenhofen, Mieming,
Leutasch

0664/62 72 949

www.garant.co.at



#1 WEIL VIEHVERKAUF VERTRAUENSACHE IST!



SCHLACHTKALB

- Fütterung nur mit Milch
- Bio, eigene Nachzucht / AMA-Gütesiegel und konventionelle Kälber
- Alter: max. 5 Monate (Bio max. 4 Monate)
- Schlachtgewicht zwischen 80 und 110 kg



EINSTELLKALB/MASTKALB

- Konventionell oder Bio
- Alter: min. 14 Tage
- Lebendgewicht zwischen 65 und 100 kg
- einwandfreier Nabel, gesund



SCHLACHTKUH UND SCHLACHTKALBIN

- M-Kuh und M-Kalbin
- Gentechnikfreie Fütterung
- Biotiere



STIER UND OCHS

- Konventionell oder Bio
- Alter: zwischen 24 und 30 Monaten
- Schlachtgewicht: zwischen 300 und 400 kg

TIROLER JAHRLING

- Ochs und Kalbin aus Mutterkuhhaltung
- AMA-Gütesiegel und Bio
- Alter: jünger als 12 Monate
- Schlachtgewicht zwischen 180 und 255 kg

FUTTERKUH

- Tiere im Zweinutzungstyp – bevorzugt Fleckvieh
- guter Gesundheitszustand
- keine oder wenig Milch

ZUCHTVIEH

- komplette Verkaufsabwicklung
- Kompetenz und Erfahrung im Export
- Treuhandkauf

SCHWEINE/FERKEL

- Ferkel und Bio-Ferkel, min. 30 kg
- Hofschweine, Almschweine & Bio-Schweine
- Jungsau (leer und trächtig)



BRAUNVIEH

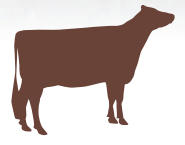

EUROPA KONGRESS
BUNDESSCHAU 2019



28. bis 30. März in Imst/Tirol

www.braunviehaustria.at





kuisa.at

EINE ART VIEHAUSSTELLUNG

3.– 5. MAI 2019
AZW IMST

Tirol



Grauvieh Almochs

gewachsen und veredelt in Tirol.

www.AMTirol.at

Das ideale und bewährte
Ergänzungsfutter bei
Futterknappheit

M-CEX



LÄNDLE
FUTTER

- **ideal zu strukturarmen und eiweißreichem Herbstgras**
- **auch ganzjährig lieferbar**
- **der ideale Rauhfutterersatz**
- **preiswerte Alternative zu Maiscobs**
- **ähnliche Inhaltsstoffe wie Maiscobs**
- **hoher Körnermaisanteil**
- **schmackhaft, wird gerne gefressen**
- **bessere Verwertung der gesamten Ration**

**Kompetent und gut beraten durch unsere
Außendienstmitarbeiter:**

Nußbaumer Manfred 0664/6272320
Wechselberger Martin 0664/88343910

Vorarlberger Mühlen- und
Mischfutterwerke GmbH.
Stöckenstraße. 8 • 6850 Dornbirn
Telefon 05572 / 210370

pastus⁺
agroVet
Certification

NAMENSVERZEICHNIS DER BESITZER VERSTEIGERUNG AM 18.09.18 IN IMST

Besitzer:			Katnr	Tiernummer	LN
Abenthung	Eva/Nikolaus	6181 Sellrain	51	AT 185.759.722	I
Achenrainer	Christoph-Franz	6541 Tösens	197	AT 580.242.729	
Achenrainer	Christoph-Franz	6541 Tösens	208	AT 531.510.122	
Achenrainer	Werner	6500 Fliess	159	AT 579.920.729	I
Althaler	Richard	6534 Serfaus	244	AT 718.284.119	
Althaler	Robert	6534 Serfaus	314	AT 763.071.828	
Auer	Hubert	6154 Schmirn	328	AT 335.469.817	NT
Auer	Rudolf	6481 St. Leonhard	278	AT 149.410.729	
Bischof	Rita	6651 Häselgehr	73	AT 763.641.828	I
Bischof	Rita	6651 Häselgehr	147	AT 961.230.229	I
Dengg	Gottfried	6277 Zellberg	47	AT 986.755.322	I
Dengg	Klaus	6416 Obsteig	1	AT 163.010.229	EL
Dengg	Klaus	6416 Obsteig	331	AT 991.739.322	NT
Dengg	Klaus	6416 Obsteig	332	AT 991.734.722	NT
Deutschmann	Gertraud/Werner	6473 Wenns	256	AT 819.213.928	
Deutschmann	Gertraud/Werner	6473 Wenns	311	AT 782.976.428	
Dobler	Renate	6473 Wenns	179	AT 907.442.529	I
Eckhart	Alois	6473 Wenns	269	AT 739.916.128	
Egger	Jürgen	6464 Tarrenz	240	AT 992.267.422	
Egger	Jürgen	6464 Tarrenz	242	AT 992.268.522	
Egger	Max	6133 Weerberg	127	AT 636.206.329	I
Eiter	Bernhard	6473 Wenns	235	AT 686.093.119	
Eiterer	Markus	6527 Kaunerberg	237	AT 740.346.228	
Eiterer	Markus	6527 Kaunerberg	249	AT 065.888.418	
Eiterer	Markus	6527 Kaunerberg	258	AT 065.889.518	
Eiterer	Mathias	6527 Kaunerberg	162	AT 601.906.629	I
Eiterer	Mathias	6527 Kaunerberg	289	AT 763.036.528	
Eller	Johann	6150 Steinach	45	AT 512.080.122	I
Eller	Martin	6154 Schmirn	198	AT 573.945.429	
Eller	Walter	6154 Vals	334	AT 287.824.928	NT
Ennemoser	Wolfgang/Christoph	6444 Längenfeld	67	AT 160.417.729	I
Ennemoser	Wolfgang/Christoph	6444 Längenfeld	155	AT 619.953.329	I
Ennemoser	Wolfgang/Christoph	6444 Längenfeld	168	AT 739.422.328	I
Erhart	Margareta	6525 Faggen	132	AT 601.941.929	I
Erhart	Rainer	6473 Wenns	276	AT 573.953.429	
Erhart	Rainer	6473 Wenns	298	AT 958.650.529	
Erhart	Rainer	6473 Wenns	299	AT 602.074.229	
Erhart	Regina	6473 Wenns	50	AT 733.755.328	I
Falger	Wolfgang	6622 Berwang	89	AT 491.417.929	I
Falger	Wolfgang	6622 Berwang	125	AT 748.810.329	I
Falger	Wolfgang	6622 Berwang	134	AT 748.813.629	I
Falkner	Gerhard	6450 Sölden	330	AT 717.716.119	NT
File	Georg	6521 Fliess	336	AT 012.737.128	NT
Fischbacher	Johann	6346 Niederndorferberg	32	AT 812.355.628	I

Besitzer:			Katnr	Tiernummer	LN
Frank	Christian	6521 Fliess	247	AT 939.874.822	
Friedl	Rosmarie	6647 Pfafflar	274	AT 741.468.228	
Fux	Roland	6425 Haiming	169	AT 291.742.828	I
Ganahl	Gertrud	6781 Bartholomäberg	327	AT 947.358.628	
Gasser	Georg	6473 Wenns	98	AT 579.790.129	I
Gasser	Georg	6473 Wenns	102	AT 579.791.229	I
Gasser	Georg	6473 Wenns	128	AT 579.793.429	I
Gasser	Georg	6473 Wenns	129	AT 579.794.529	I
Gatt	Martin	6156 Gries	195	AT 754.964.128	
Geir	Hansjörg	6145 Navis	202	AT 320.754.419	
Geir	Karl	6145 Navis	228	AT 027.772.838	
Geir	Karl	6145 Navis	229	AT 027.775.238	
Geir	Winfried	6145 Navis	216	AT 004.881.928	
Geisler	Klaus	6133 Weerberg	35	AT 690.610.419	I
Geisler	Klaus	6133 Weerberg	43	AT 240.878.822	I
Genewein	Berta	6473 Wenns	154	AT 783.318.828	I
Genewein	Berta	6473 Wenns	187	AT 637.124.629	
Greuter	Karin	6500 Landeck	141	AT 086.626.118	
Griesser	Robert	6551 Pians	121	AT 944.196.722	I
Grüner	Magnus	6444 Längenfeld	20	CH 120122032405	EL
Grüner	Magnus	6444 Längenfeld	26	AT 756.050.719	I
Grutsch	Alois	6532 Ladis	253	AT 740.595.428	
Gstir	Hans Peter	6511 Zams	156	AT 642.332.829	I
Gstir	Hans Peter	6511 Zams	165	AT 714.674.419	I
Gstir	Hans Peter	6511 Zams	174	AT 652.827.829	I
Gstrein	Alois	6450 Sölden	313	AT 579.292.729	
Gundolf	Christian	6473 Wenns	323	AT 012.651.728	
Gundolf	Richard	6473 Wenns	100	AT 492.469.529	I
Gundolf	Richard	6473 Wenns	184	AT 612.756.829	
Gundolf	Richard	6473 Wenns	189	AT 612.768.329	
Hafele	Erwin	6527 Kaunerberg	232	AT 968.961.522	
Hafele	Erwin	6527 Kaunerberg	277	AT 192.501.922	
Hafele	Erwin	6527 Kaunerberg	310	AT 740.477.128	
Hafele	Reinhard	6527 Kaunerberg	207	AT 968.950.222	
Hafele	Werner	6524 Kaunertal	238	AT 783.291.728	
Häfele	Johann	6422 Stams	11	AT 619.971.529	EL
Haid	Günter	6491 Schönwies	62	AT 292.221.928	I
Hammerle	Bernhard	6473 Wenns	79	AT 300.291.429	I
Hammerle	Bernhard	6473 Wenns	118	AT 489.997.929	I
Hann	Josefa	6527 Kaunerberg	282	AT 740.528.228	
Haslwanter	Hansjörg	6526 Kauns	297	AT 012.770.228	
Hausegger	Georg	6444 Längenfeld	226	AT 782.882.128	
Hausegger	Maria/Reinhold	6444 Längenfeld	217	AT 250.728.722	
Hausegger	Maria/Reinhold	6444 Längenfeld	219	AT 250.729.822	
Hauser	Mathilde	6511 Zams	70	AT 144.269.529	I
Heim	Stefanie/Maximilian	6277 Zellberg	3	AT 244.182.522	EL
Heim	Stefanie/Maximilian	6277 Zellberg	30	AT 244.172.322	I
Hilber	Herbert	6150 Steinach	212	AT 983.855.722	
Hilber	Herbert	6150 Steinach	283	AT 613.266.729	

Besitzer:			Katnr	Tiernummer	LN
Hilber	Markus	6152 Trins	252	AT 775.403.528	
Hilber	Markus	6152 Trins	293	AT 775.406.828	
Hirschhuber	Jakob	6133 Weerberg	63	AT 668.749.728	I
Hirschhuber	Jakob	6133 Weerberg	75	AT 192.638.522	I
Hirschhuber	Jakob	6133 Weerberg	338	AT 964.582.722	NT
Hochenegger	Georg	6534 Serfaus	292	AT 740.654.528	
Hofer	Margit	6154 Schmirn	321	AT 573.965.829	
Hofer	Margit	6154 Schmirn	322	AT 573.966.929	
Höllrigl	Bruno	6471 Arzl	81	AT 355.506.517	I
Höllrigl	Erika	6492 Imsterberg	210	AT 992.391.522	
Hoppichler	Martina	6111 Volders	105	AT 592.936.329	I
Hoppichler	Martina	6111 Volders	164	AT 592.939.629	I
Hörtnagl	Anton	6094 Axams	21	AT 592.835.129	EL
Hörtnagl	Konrad	6157 Obernberg	148	AT 616.030.829	I
Huber	Hermann	6563 Galtür	17	AT 235.001.429	EL
Huber	Rudolf	6500 Landeck	120	AT 163.675.729	I
Huber	Thomas	6563 Galtür	8	AT 018.103.729	EL
Illmer	Ämilian Josef	6533 Fiss	285	AT 969.089.122	
Isser	Georg	6143 Mühlbachl	243	AT 593.751.229	
Isser	Thomas	6143 Mühlbachl	255	AT 775.241.928	
Isser	Thomas	6143 Mühlbachl	306	AT 593.611.229	
Jäger	Otmar	6555 Kappl	177	AT 635.967.329	I
Jäger	Otmar	6555 Kappl	178	AT 903.694.229	I
Jäger	Otmar	6555 Kappl	182	AT 315.409.838	I
Jäger	Thomas	6555 Kappl	111	AT 940.589.818	I
Jehle	Adolf	6555 Kappl	110	AT 741.020.928	I
Jehle	Adolf	6555 Kappl	116	AT 558.308.718	I
Jehle	Karlheinz	6555 Kappl	163	AT 579.461.229	I
Jehle	Rudolf	6555 Kappl	122	AT 067.954.818	I
Jenewein	Ferdinand	6154 Schmirn	201	AT 320.595.219	
Jenewein	Josef	6145 Navis	13	AT 642.540.129	EL
Jenewein	Josef	6541 Tösens	307	AT 602.072.929	
Jenewein	Josef	6541 Tösens	312	AT 213.435.522	
Jenewein	Martin	6154 Vals	161	AT 593.940.129	I
Jenewein	Martin	6154 Vals	325	AT 958.652.729	
Juen	Franz Josef	6521 Fliess	42	AT 531.533.318	I
Juen	Gebhard	6521 Fliess	95	AT 292.249.328	
Kalchschmid	Hannes	6156 Gries	133	AT 636.210.829	I
Kerber	Paul	6574 Pettneu am Arlberg	93	AT 581.064.429	I
Kiechler	Jakob	6526 Kauns	267	AT 012.758.628	
Kindl	Helga/Georg	6167 Neustift	205	AT 717.714.819	
Kirchmair	Johann	6156 Gries	239	AT 775.460.528	
Kirchmair	Matthias	6094 Axams	124	AT 158.793.129	I
Kirschner	Franz	6521 Fliess	106	AT 783.608.928	I
Kleon	Manuel	6458 Vent	230	AT 687.258.538	
Kleon	Manuel	6458 Vent	345	AT 149.295.829	NT
Klotz	Lucia/Ferdinand	6444 Längenfeld	22	AT 601.400.429	EL
Klotz	Simon	6444 Längenfeld	206	AT 732.109.619	
Klotz	Simon	6444 Längenfeld	215	AT 076.437.328	

Besitzer:			Katnr	Tiernummer	LN
Kluibenschädl	Thomas	6424 Silz	65	AT 148.985.229	I
Knabl	Bernhard	6471 Arzl	82	AT 035.922.428	I
Knabl	Bernhard	6471 Arzl	86	AT 641.654.629	I
Knabl	Bernhard	6471 Arzl	131	AT 593.796.629	I
Kneringer	Erwin	6541 Tösens	251	AT 149.586.129	
Kneringer	Erwin	6541 Tösens	270	AT 192.208.422	
Knoflach	Bernhard	6416 Obsteig	18	AT 619.911.229	EL
Knoflach	Bernhard	6416 Obsteig	23	AT 619.919.129	EL
Köhle	Andrea/Hubert	6542 Pfunds	341	AT 763.137.728	NT
Koll	Johann	6444 Längenfeld	295	AT 557.099.318	
Koll	Johann	6444 Längenfeld	301	AT 579.320.129	
Krismer	Bruno	6500 Fliess	60	AT 173.413.129	
Krismer	Christian	6471 Arzl	139	AT 612.502.129	I
Krismer	Christian	6471 Arzl	150	AT 946.840.222	I
Kuen	Heinrich Martin	6421 Rietz	12	AT 601.154.629	EL
Laimböck	Andrä	6264 Fügenberg	145	AT 640.821.629	I
Laimböck	Andrä	6264 Fügenberg	180	AT 969.987.629	I
Larcher	Irmgard	6473 Wenns	319	AT 739.901.328	
Larcher	Stefan	6531 Ried im Oberinntal	160	AT 948.540.322	I
Lechleitner	Alfred	6534 Serfaus	236	AT 012.848.528	
Lechleitner	Hubert	6473 Wenns	191	AT 620.319.529	
Lechleitner	Hubert	6473 Wenns	192	AT 620.320.729	
Lechleitner	Hubert	6473 Wenns	194	AT 620.322.929	
Lechleitner	Hubert	6473 Wenns	196	AT 620.327.529	
Lechleitner	Hubert	6473 Wenns	339	AT 819.056.928	NT
Leiter	Sieglinde/Bernhard	6441 Umhausen	211	AT 967.935.122	
Leitner	Sigmund	6150 Gschnitz	273	AT 145.062.729	
Leitner	Sigmund	6150 Gschnitz	286	AT 145.063.829	
Maass	Josef	6527 Kaunerberg	291	AT 684.888.819	
Maass	Stefan	6473 Wenns	10	AT 149.376.629	EL
Maass	Stefan	6473 Wenns	15	AT 149.379.929	EL
Mader	Alois	6157 Obernberg	101	AT 574.105.829	I
Mader	Alois	6157 Obernberg	140	AT 802.455.628	I
Mair	Josef	6091 Götzens	117	AT 612.305.229	I
Mair	Paul	6165 Telfes im Stubai	7	AT 775.625.428	EL
Mair	Paul	6165 Telfes im Stubai	9	AT 775.632.328	EL
Mair	Stefan	6525 Faggen	90	AT 653.160.429	I
Mair	Stefan	6525 Faggen	119	AT 653.164.829	I
Miller	Herbert	6083 Ellbögen	146	AT 592.744.129	I
Monz	Elmar	6460 Imst	34	AT 149.300.429	I
Moritz	Reinhard	6524 Kaunertal	250	AT 045.840.628	
Moritz	Reinhard	6524 Kaunertal	264	AT 045.843.928	
Moritz	Reinhard	6524 Kaunertal	281	AT 045.844.128	
Moschen	Ernst	6591 Grins	49	AT 969.831.922	I
Moschen	Ernst	6591 Grins	344	AT 969.834.322	NT
Moser	Wolfgang	6145 Navis	225	AT 287.653.328	
Moser	Wolfgang	6145 Navis	234	AT 754.726.228	
Mutterhaus Zams		6511 Zams	33	AT 012.699.528	I
Mutterhaus Zams		6511 Zams	346	AT 026.471.238	NT

Besitzer:			Katnr	Tiernummer	LN
Nagele	Franz	6143 Muehlbachl	268	AT 158.503.829	
Nagele	Franz	6143 Muehlbachl	280	AT 158.507.329	
Nagele	Josef	6511 Zams	152	AT 951.521.329	I
Nagiller	Christoph	6083 Ellbögen	227	AT 188.012.838	
Nagiller	Christoph	6083 Ellbögen	260	AT 004.040.128	
Neuner	Alexandra/Anton	6527 Kaunerberg	218	AT 689.090.419	
Neuner	Andreas	6527 Kaunerberg	112	AT 992.538.222	I
Neuner	Andreas	6527 Kaunerberg	143	AT 992.539.322	I
Neurauter	Ernst	6433 Haiming	157	AT 602.544.129	I
Neurauter	Matthias	6433 Haiming	24	DE 03 59339885	
Neurauter	Matthias	6433 Haiming	37	DE 05 37772084	
Neururer	Daniel	6527 Kaunerberg	275	AT 992.527.822	
Neururer	Peter	6526 Kauns	284	AT 191.558.622	
Nigg	Karl Josef	6522 Prutz	233	AT 173.196.829	
Nigg	Karl Josef	6522 Prutz	305	AT 653.146.629	
Noggler	Reinhard	6541 Serfaus	87	AT 969.167.522	I
Norer	Christian	6145 Navis	96	AT 940.740.722	I
Oberhollenzer	Friederike	6600 Pinswang	92	AT 602.452.929	I
Ögg	Hubert	6465 Nassereith	41	AT 350.892.519	I
Ögg	Hubert	6465 Nassereith	44	AT 208.153.422	I
Ögg	Hubert	6465 Nassereith	52	AT 653.477.729	I
Partl	Bernhard	6521 Fliess	97	AT 992.832.822	I
Partl	Zita	6473 Wenns	186	AT 601.652.929	
Partl	Zita	6473 Wenns	188	AT 987.613.322	
Partoll	Manuela	6527 Kaunerberg	309	AT 601.951.229	
Peer	Alois	6083 Ellbögen	262	AT 148.951.129	
Peer	Alois	6083 Ellbögen	263	AT 148.952.229	
Peer	Andreas	6152 Trins	241	AT 962.645.822	
Peer	Andreas	6152 Trins	245	AT 962.646.922	
Peer	Hansjörg	6150 Steinach	144	AT 163.516.429	I
Peer	Hansjörg	6150 Steinach	340	AT 342.372.819	NT
Peer Karl	Geir Katrin	6145 Navis	19	AT 596.965.729	EL
Peer Karl	Geir Katrin	6145 Navis	337	AT 819.574.728	NT
Penz	Gerald	6145 Navis	223	AT 731.867.319	
Penz	Josef	6150 Steinach	342	AT 754.860.528	NT
Penz	Thomas	6145 Navis	213	AT 712.259.619	
Penz	Winfried	6524 Kaunertal	142	AT 616.008.129	I
Pfefferle	Peter	6471 Arzl	221	AT 505.568.622	
Pfeifer	Imelda	6551 Pians	88	AT 192.058.322	I
Pfeifer	Imelda	6551 Pians	107	AT 808.877.128	I
Pfeifer	Mario	6555 Kappl	56	AT 741.051.728	
Pfisterer	Armin	6591 Grins	123	AT 543.865.622	I
Pfurtscheller	Franz	6167 Neustift	220	AT 005.081.328	
Pfurtscheller	Leo	6167 Neustift	224	AT 145.355.229	
Pinzger	Manfred	6521 Fliess	114	AT 636.209.629	I
Pirchner	Franz	6433 Haiming	91	AT 937.083.622	I
Plattner	Elisabeth	6365 Kirchberg in Tirol	173	AT 950.102.329	I
Plautz	Karl	6145 Navis	317	AT 573.694.129	
Posch	Engelbert	6460 Imst	113	AT 490.076.529	I

Besitzer:			Katnr	Tiernummer	LN
Posch	Engelbert	6460 Imst	138	AT 880.729.228	I
Posch	Peter	6460 Imst	4	AT 652.904.229	EL
Post	Hannes	6414 Mieming	74	AT 185.380.729	I
Post	Hannes	6414 Mieming	76	AT 185.381.829	I
Post	Hannes	6414 Mieming	137	AT 185.394.429	I
Prantauer	Josef	6591 Grins	130	AT 643.141.929	I
Prantauer	Josef	6591 Grins	149	AT 619.857.629	I
Prantl/Feistmantel	Dietmar/Daniela	6421 Rietz	53	AT 782.744.328	I
Praxmarer	Josef	6424 Silz	167	AT 966.452.229	I
Praxmarer	Josef	6424 Silz	176	AT 961.224.429	I
Pult	Franz	6450 Sölden	272	AT 739.628.228	
Raggl	Leopold	6471 Arzl	46	AT 201.035.228	I
Raggl	Leopold	6471 Arzl	48	AT 890.092.622	I
Raggl	Leopold	6471 Arzl	54	AT 492.571.929	I
Rahm	Martin	6284 Ramsau im Zillertal	16	AT 596.976.129	EL
Rainer	Peter	6344 Walchsee	329	AT 778.956.119	NT
Rauch	Josef	6481 St. Leonhard	266	AT 969.441.722	
Rauch	Josef	6481 St. Leonhard	288	AT 191.254.822	
Regensburger	Sighard	6542 Pfunds	316	AT 722.307.519	
Reich	Bernhard/Franz Josef	6444 Längenfeld	308	AT 762.493.728	
Reich	Bernhard/Franz Josef	6444 Längenfeld	324	AT 958.634.529	
Riedl	Romana	6141 Schönberg	193	AT 775.181.728	
Rief	Thomas	6675 Tannheim	2	AT 763.784.228	EL
Rief	Thomas	6675 Tannheim	27	AT 531.719.322	I
Rief	Thomas	6675 Tannheim	71	AT 653.677.929	I
Riezler	Alfons	6521 Fliess	315	AT 969.523.622	
Riml	Josef	6450 Sölden	222	AT 515.194.522	
Rimml	Robert	6473 Wenns	204	AT 229.983.422	
Ruggenthaler	Markus	9972 Virgen	304	AT 583.112.629	
Ruggenthaler	Markus	9972 Virgen	320	AT 950.924.829	
Salchner	Alfred	6157 Obernberg	126	AT 593.981.129	I
Salchner	Georg	6150 Gschnitz	66	AT 592.691.729	I
Salchner	Georg	6150 Gschnitz	72	AT 593.844.429	
Salchner	Matthias	6150 Gschnitz	257	AT 733.960.228	
Salchner	Matthias	6150 Gschnitz	300	AT 733.964.628	
Schatz	Martin	6460 Imst	254	AT 992.179.722	
Schiechtl	Alfred	6473 Wenns	77	AT 906.972.529	I
Schiechtl	Alfred	6473 Wenns	84	AT 906.973.629	I
Schiechtl	Alfred	6473 Wenns	343	AT 492.379.629	NT
Schiestl	Alois	6274 Aschau im Zillertal	39	AT 777.839.728	
Schimpfössl	Johann	6521 Fliess	109	AT 580.026.529	I
Schmid	Christine/Josef	6441 Umhausen	38	AT 551.110.822	
Schmid	Christine/Josef	6441 Umhausen	55	AT 012.516.328	
Schmid	Christoph	6521 Fliess	200	AT 064.042.718	
Schmid	Christoph	6521 Fliess	261	AT 938.062.322	
Schmid	Franz Josef	6433 Ötz	171	AT 938.507.122	I
Schmid	Josef	6526 Kauns	209	AT 191.697.522	
Schmid	Karlheinz	6521 Fliess	185	AT 044.168.928	
Schneeberger/Tasser	Rudolf/Patrick	6283 Hippach	158	AT 778.468.128	I

Besitzer:			Katnr	Tiernummer	LN
Schnegg	Gerhard	6524 Kaunertal	290	AT 580.243.829	
Schöpf	Andreas	6531 Ried im Oberinntal	183	AT 969.028.622	
Schranz	Alfred	6473 Wenns	136	AT 489.998.129	I
Schranz	Christiane/Andreas	6473 Wenns	246	AT 969.427.922	
Schranz	Christiane/Andreas	6473 Wenns	259	AT 140.510.829	
Schranz	Hubert	6541 Tösens	271	AT 718.382.919	
Schütz	Franz	6521 Fliess	108	AT 946.794.429	I
Schweighofer	Josef	6555 Kappl	40	AT 558.272.518	I
Seidner	Andreas	6082 Patsch	61	AT 144.486.829	I
Spiss	Otmar	6521 Fliess	265	AT 579.965.229	
Sprenger	Silvia	6404 Polling in Tirol	36	AT 818.031.728	I
Stadelwieser	Oswald	6542 Pfunds	214	AT 292.378.928	
Starjakob	Ferdinand	6591 Grins	78	AT 185.596.829	I
Starjakob	Ferdinand	6591 Grins	99	AT 182.621.229	I
Starjakob	Georg	6591 Grins	166	AT 951.196.222	I
Staudacher	Karl	6406 Oberhofen im Inntal	190	AT 960.997.829	
Stocker	Herbert	6471 Arzl	248	AT 592.391.429	
Stöckl	Gottfried	6145 Navis	31	AT 775.320.528	I
Stöckl	Martin	6145 Navis	25	AT 151.772.618	I
Stöckl	Martin	6145 Navis	28	AT 983.798.822	I
Stöckl	Martin	6145 Navis	335	AT 933.624.618	NT
Stolz	Gerhard	6143 Mühlbachl	326	AT 593.722.629	
Streng	Daniel	6473 Fliess	115	AT 371.937.529	I
Streng	Helmut	6521 Fliess	80	AT 575.937.829	I
Strolz	Herbert	6580 St. Anton am Arlberg	58	AT 581.067.729	I
Sturm	Ruth	6473 Wenns	103	AT 579.732.929	I
Thöni	Peter	6542 Pfunds	279	AT 153.757.529	
Thurner	Johann	6511 Zams	170	AT 961.161.829	I
Thurner	Stefan	6416 Obsteig	135	AT 601.106.729	I
Tiefenbrunner	Sibylle Rosa	6464 Tarrenz	199	AT 063.151.718	
Traxl	Thomas	6511 Zams	59	AT 939.126.222	
Traxl	Thomas	6511 Zams	181	AT 610.617.529	I
Ungerank	Franz	6154 Vals	172	AT 734.159.328	I
Wachter	Josef	6534 Serfaus	231	AT 580.395.329	
Walch	Georg	6460 Imst	203	AT 557.226.618	
Waldegger	Josef	6543 Nauders	151	AT 579.945.729	I
Waldner	Josef	6551 Pians	104	AT 969.356.422	I
Waldner	Josef	6551 Pians	153	AT 597.101.329	I
Walter	Leonhard	6563 Galtür	68	AT 192.322.322	I
Wassermann	Thomas	6473 Wenns	57	AT 053.727.822	
Weiskopf	Andreas	6551 Pians	69	AT 969.567.922	I
Westreicher	Mathias	6542 Pfunds	296	AT 967.817.722	
Wille	Christian	6521 Fliess	287	AT 762.896.528	
Wille	Florian	6473 Wenns	294	AT 741.186.128	
Wille	Hans Peter	6471 Arzl	303	AT 802.053.928	
Wille	Hans Peter	6471 Arzl	318	AT 008.543.828	
Wille	Helene	6473 Wenns	6	AT 819.069.528	EL
Wille	Manfred	6521 Fliess	64	AT 968.707.622	I
Wille	Manfred	6521 Fliess	83	AT 604.774.429	I

Besitzer:			Katnr	Tiernummer	LN
Wolf	Alois	6543 Nauders	94	AT 942.547.218	
Wolf	Gustav	6561 Ischgl	85	AT 969.568.122	
Wolf	Herbert	6522 Prutz	302	AT 740.362.228	
Wolf	Raimund	6532 Ladis	333	AT 698.586.319	NT
Wolf	Stefan	6561 Ischgl	5	AT 741.075.628	EL
Wolf	Stefan	6561 Ischgl	14	AT 580.830.929	EL
Wörtz	Alexander	6143 Pfons	29	AT 731.737.519	I
Wörtz	Alexander	6143 Pfons	175	AT 175.094.929	I

BV-ERSTLINGSKÜHE

1	AT 163.010.229 ELVIRA	-A- *30.04.15	LN EL	
EL.23,6-4,02-2,88 40 T. 944-4,01-2,88-65 1.K.27-06-18	V:CH 120037605268EDUAL BV 100 87 -361-0,20+0,02(97)	VV:CH 110043090653GRAL *OB	VM: 5/5 7541-4,82-3,46-625	
	M:AT 320.048.617 ELISA BR 93 82 -461-0,06-0,13(67) +6/5 6528-3,84-3,23-461 6. (A) 7732-3,78-3,20-540 1.79-81-82-83(82)	MV:CH 110057253457KASTOR *OB BR 92 82 -574+0,05-0,13(96)	MM: +7/7 7202-3,63-3,25-495 7. 8503-3,70-3,15-582	MMV:CH 110054348743MERLO *OB
	Z: Dengg Klaus, Holzleiten 75, 6416 Obsteig		B:10,2 6495-3,83-3,21-458(17)	
	B: Dengg Klaus (Weberhof), Holzleiten 75, 6416 Obsteig			

2	AT 763.784.228 IVETTA	-A- *12.06.15 Z V, Weide,gealpt,silofrei,	LN EL	
EL.28,4-3,62-3,51 11 T. 312-3,62-3,53-22 1.K.12-08-18	V:CH 110237059312PAT BVg100 91 -392+0,00+0,05(99)	VV:US 184.138 ENSIGN ET	VM: 4/4 11244-4,77-3,64-946	
	M:AT 967.333.214 BARETT 1xIb BV 98 93 -433+0,08+0,10(68) +6/6 7596-4,07-3,53-577 6. 8098-4,27-3,49-629 2.87-86-87-89(88) M:4-2,46	MV:US 191.215 PRESIDENT E BVg105 93 -287-0,05+0,04(99)	MM: +4/4 7908-4,17-3,36-596 2. 8888-4,14-3,47-677	MMV:DE 09 16561366 VINREI
	Z: Rief Leopold, Unterhoefen 30, 6675 Tannheim		B:13,7 6962-3,92-3,54-520(16)	
	B: Rief Thomas (Schwaighofer), Unterhöfen 30, 6675 Tannheim			

3	AT 244.182.522 LAURA	-A- *16.09.15 Weide,gealpt,Laufst.,silofrei,	LN EL	
1.K.12-08-18	V:DE 09 44346439 AG VANPARI BVg128 121 +544+0,18+0,08(99)	VV:DE 09 36949086 VASIR	VM: 5/5 8501-4,31-3,94-701	
	M:AT 999.955.145 LISA BV 96 92 -195-0,05-0,04(73) +7/6 (A) 8156-3,98-3,42-604 4. (A) 8670-4,68-3,36-698 1.82-83-84-84(83)	MV:DE 09 32230236 ETVEI BVg94 97 -34-0,04-0,04(99)	MM: +4/3 (A) 6214-4,26-3,39-475 2. (A) 6543-4,37-3,34-505	MMV:US 191.215 PRESIDENT
	Z: Fankhauser Andreas, Zellberg 204, 6277 Zellberg		Z:13,1 7048-3,85-3,43-513(12)	
	B: Heim Stefanie/Maximilian (Breierhof), Zellberg 205 2, 6277 Zellberg			

4	AT 652.904.229	-A- *20.09.15 Weide,gealpt,Laufst.,GTP,TMR,	LN EL	
1.K.20-08-18	V:DE 09 47385829 AG VOICEMAIL BVg115 110 -104+0,23+0,24(97)	VV:AT 351.924.317 AG VOICE	VM: 5/5 9607-4,16-3,66-751	
	M:AT 782.307.219 MELLA BV 95 94 -243+0,09-0,03(46) +EL.28,2-4,79-3,55 221 T. 5859-4,13-3,36-439 1.76-74-76-76(76)	MV:AT 479.616.318 HUCO	MM: +6/5 8403-3,97-3,30-610 4. 9948-3,74-3,29-699	MMV:AT 967.870.911 TANGO
	Z=B Z:41,6 8384-3,83-3,17-587(17)			
	B: Posch Peter, Bigerweg 37, 6460 Imst			

5	AT 741.075.628 HANNI	-A- *22.09.15 Weide,gealpt,GTP,silofrei,	LN EL	
bel.15-12-17(1) s.K.02-10-18 LUTHER FR 2146373018 BVg122 116 +408+0,02+0,12(61)	V:DE 09 46830565 AG HOBBIT BVg107 108 +419-0,07-0,06(99)	VV:AT 812.100.272 GS HUXOY	VM: 3/3 9193-4,89-3,71-791	
	M:AT 581.571.518 ELSA BV 93 86 -256-0,18-0,08(62) 2/2 (A) 7042-3,89-3,16-497 1. (A) 7575-3,70-2,97-506 1.73-76-77-78(76)	MV:CH 120037605268EDUAL BV 100 87 -361-0,20+0,02(97)	MM: +3/2 (A) 6627-4,55-3,21-514 2. (A) 6691-4,56-3,23-521	MMV:AT 533.371.109 EBRO
	Z=B		Z:3,0 6153-4,86-3,51-515(15)	
	B: Wolf Stefan (Willis Hamat), Dorfstrasse 29, 6561 Ischgl			

BV-ERSTLINGSKÜHE

6	AT 819.069.528	-A- *22.09.15	Weide,gealpt,silofrei,	LN EL
bel.23-11-17(1)w s.K.10-09-18 AG HOCHSEE DE 09 47571207 BVg110 108 +24+0,20+0,10(97)	V:AT 351.924.317 AG VOICE BVg109 98 -462+0,10+0,27(99)	VV:US 195.618 VIGOR VM:+5/5 (A)10596-3,94-3,73-813		
	M:AT 350.118.619 BV 93 92 -236-0,05+0,00(40) +EL.30,4-4,38-3,26 21 T. 638-4,39-3,26-49 1.69-74-81-74(75)	MV:US 197.305 DAILY BVg102 103 +68-0,08+0,08(99) MM: +EL.28,0-3,80-2,73 22 T. 616-3,80-2,73-40 MMV:CH 120053209945JEROM		
	Z=B	Z:2,8 5896-3,98-3,21-424(27)		
	B: Wille Helene, Larchach 591, 6473 Wenns			

7	AT 775.625.428 BLACKY	-A- *25.09.15	V, Weide,gealpt,GTP,	LN EL
EL.25,2-3,43-3,10 17 T. 428-3,43-3,11-28 1.K.26-07-18	V:CH 110323192619WURL ET BVg98 96 -171+0,04-0,01(99)	VV:IT 024000116924GORDON VM: 4/4 10395-3,70-3,64-763		
	M:AT 744.124.607 BIBI 1xIa BV 99 88 -448+0,00-0,01(68) +8/7 8340-3,62-3,44-590 7. 10140-3,93-3,31-734 E:1.80-80-81 K:149	MV:US 191.215 PRESIDENT E BVg105 93 -287-0,05+0,04(99) MM: +3/2 6758-3,98-3,52-507 1. 7190-3,63-3,50-513 MMV:US 187.451 EARNEST ET		
	Z: Mair Paul, Telfes 183, 6165 Telfes	B:25,6 9313-4,27-3,56-730(13)		
	B: Mair Paul (Schlosserhof), Telfes 183, 6165 Telfes im Stubai			

8	AT 018.103.729 ALUNA	-A- *25.10.15	Weide,gealpt,Laufst.,GTP,silofrei,TM?	LN EL
EL.28,8-3,16-3,44 15 T. 432-3,17-3,45-29 1.K.04-08-18	V:CH 120102417482ALASKO BVg107 107 +354-0,17+0,04(90)	VV:CH 120082568808BLOOMING VM:		
	M:AT 746.474.616 AMELIE BV 96 91 -285-0,23+0,11(63) +6/6 9165-4,10-3,90-733 5. 9935-4,44-3,93-831 3.85-86-90-86(87)	MV:US 195.618 VIGOR BVg110 99 +11-0,09+0,03(99) MM: +3/2 7342-3,77-3,70-549 2. 7862-3,92-3,60-591 MMV:US 187.668 PRELUDE		
	Z: Sohler Herbert, Lutzenreuthe 26, 6911 Eichenberg	B:23,2 9295-4,64-3,47-754(9)		
	B: Huber Thomas, Galtür 8 A, 6563 Galtür			

9	AT 775.632.328 HILLARY	-A- *15.11.15	V, Weide,gealpt,GTP,	LN EL
EL.22,8-4,91-4,20 21 T. 479-4,91-4,20-44 1.K.22-07-18	V:CH 120057690350PRESENT BVg96 99 +175-0,09-0,10(97)	VV:CH 110121201483ZEUS VM: 7/7 10644-4,01-3,34-783		
	M:AT 179.033.118 HEDI 1xIb BV 101 96 +70-0,15-0,07(59) +4/3 9521-3,56-3,24-648 3. 10446-3,60-3,22-712 1.77-76-78-82(79)	MV:IT 024000366344NESTA BVg102 100 +79-0,17+0,03(98) MM: +7/5 8305-3,86-3,39-602 6. 10281-3,87-3,12-719 MMV:US 189.181 DENMARK		
	Z: Mair Paul, Telfes 183, 6165 Telfes	B:25,6 9313-4,27-3,56-730(13)		
	B: Mair Paul (Schlosserhof), Telfes 183, 6165 Telfes im Stubai			

10	AT 149.376.629	-A- *01.12.15	V, Weide,gealpt,GTP,TMR,	LN EL
1.K.18-08-18	V:DE 09 46830565 AG HOBBIT BVg107 108 +419-0,07-0,06(99)	VV:AT 812.100.272 GS HUXOY VM: 3/3 9193-4,89-3,71-791		
	M:AT 602.942.918 SARINA BV 99 90 -893+0,44+0,22(66) 5/4 (A)6291-4,94-3,97-560 1. 6725-4,96-3,90-596 3.85-86-86-84(85)	MV:CH 110916043380FRUNKI BVg87 82 -991+0,36+0,08(99) MM: +6/6 (A)8646-4,15-3,71-680 5. 9191-3,99-3,77-714 MMV:AT 504.306.142 VELIN		
	Z=B	Z:11,6 7892-4,21-3,51-610(8)		
	B: Maass Stefan, Auders 508, 6473 Wenns			

BV-ERSTLINGSKÜHE

11	AT 619.971.529 GLÜCK	-A- *02.12.15	V, Weide,gealpt,GTP,TMR,	LN EL
	EL.29,0-4,93-3,84 44 T. 1251-4,56-3,63-102 1.K.11-07-18	V:AT 895.517.316 JOHNSEN BVg94 99 -323+0,18+0,12(88)	VV:CH 120000414675JOLDEN VM: +7/6 9060-4,29-3,77-731	
		M:AT 555.183.622 GUNDA BV 100 95 -360+0,07+0,11(45) +EL.26,4-4,76-4,10 26 T. 686-4,77-4,10-61	MV:US 195.618 VIGOR BVg110 99 +11-0,09+0,03(99) MM: +7/6 9039-4,09-3,72-706 4. 9560-4,09-3,81-756	
			MMV:US 187.361 EMERALD	
		Z=B B:25,0 9452-4,14-3,69-740(11) B: Häfele Johann, Haslach 26, 6422 Stams		

12	AT 601.154.629 KIM	-A- *11.12.15	V, Weide,gealpt,GTP,TMR,	LN EL
	EL.27,2-4,03-3,39 17 T. 462-4,03-3,40-34 1.K.06-07-18	V:CH 120057690350PRESENT BVg96 99 +175-0,09-0,10(97)	VV:CH 110121201483ZEUS VM: 7/7 10644-4,01-3,34-783	
		M:AT 192.230.222 KIMI BV 91 86 -384-0,11-0,03(58) 3/2 8685-3,80-3,67-649 2. 9731-3,80-3,67-726 1.86-81-82-86(85)	MV:CH 120027093693JONGLEUR BVg89 87 -334-0,14-0,05(99) MM: +3/2 (A)7570-4,43-3,32-587 1. (A)7442-4,87-3,45-619	
			MMV:AT 676.927.472 SCHNEE	
		Z: Kuen Heinz, Holzleiten 2, 6421 Rietz B: Kuen Heinrich Martin (Napfler), Holzleiten 2/1, 6421 Rietz	B:23,6 9732-4,24-3,78-780(12)	

13	AT 642.540.129	-A- *17.12.15	Weide,silofrei,	LN EL
	1.K.11-08-18	V:AT 752.910.919 PAULI BV 103 95 -445+0,13+0,13(66)	VV:US 191.215 PRESIDENT ET VM: +4/4 (A)9447-4,28-3,80-763	
		M:AT 132.275.418 BRAUNELLE BV 84 78 -939+0,18+0,02(69) +4/4 (A)5838-4,51-3,50-467 2. (A)6797-4,91-3,54-574 1.79-82-82-81(80)	MV:AT 476.120.416 EIFEL BV 103 101 -87+0,06+0,06(82) MM: +9/9 (A)6173-4,29-3,47-479 4. (A)6588-5,43-3,33-577	
			MMV:AT 560.768.673 TROPI	
		Z: Troppmair Benedikt, Laimach 115, 6283 Hippach B: Jenewein Josef (Albeler), Ausserweg 60, 6145 Navis	Z:27,1 6810-4,32-3,56-536(13)	

14	AT 580.830.929 DORA	-A- *18.12.15	Weide,gealpt,GTP,silofrei,	LN EL
	bel.18-12-17(1) s.K.05-10-18 CADENCE US 71.130.650 BVg121 115 +606-0,03+0,00(98)	V:AT 367.868.219 DARIUS *OB	VV:AT 620.427.173 DINAR *OB VM: +6/4 6538-3,73-3,48-471	
		M:AT 068.401.118 MANU BV 100 99 +85-0,03-0,08(68) +4/4 (A)6933-5,35-3,14-589 4. (A)6961-6,21-3,20-655 1.83-81-84-82(82)	MV:DE 09 35830301 HURAY BVg122 117 +851-0,14-0,06(99) MM: +4/3 (A)6796-4,61-3,08-523 1. (A)7385-4,23-3,41-564	
			MMV:US 198.037 BENEFIT	
		Z=B B: Wolf Stefan (Willis Hamat), Dorfstrasse 29, 6561 Ischgl	Z:3,0 6153-4,86-3,51-515(15)	

15	AT 149.379.929	-A- *20.12.15	V, Weide,gealpt,GTP,TMR,	LN EL
	1.K.18-08-18	V:DE 09 46830565 AG HOBBIT BVg107 108 +419-0,07-0,06(99)	VV:AT 812.100.272 GS HUXOY VM: 3/3 9193-4,89-3,71-791	
		M:AT 012.626.628 SALLY BV 95 94 -375+0,09+0,10(59) 3/2 7502-4,14-3,67-586 2. 7644-4,24-3,64-602 1.83-81-81-81(82)	MV:US 187.361 EMERALD BVg90 94 -279+0,09-0,01(99) MM: +6/6 (A)8646-4,15-3,71-680 5. 9191-3,99-3,77-714	
			MMV:AT 504.306.142 VELIN	
		Z=B Z:11,6 7892-4,21-3,51-610(8) B: Maass Stefan, Auders 508, 6473 Wenns		

BV-ERSTLINGSKÜHE

16	AT 596.976.129	-A- *21.12.15	Weide,gealpt,GTP,silofrei,	LN EL
1.K.23-08-18	V:CH 120064785087JAN BVg90 93 -67-0,17-0,06(93)	VV:IT 021000782330ZASTER		
	M:AT 007.842.828 GALAXY BV 96 94 +112-0,18-0,15(47) +EL.35,0-3,85-3,42 64 T. 2168-4,33-3,33-166	MV:CH 120027093693JONGLEUR BVg89 87 -334-0,14-0,05(99)		
		MM: 7/7 (A) 9210-3,93-3,57-691 6. (A) 10405-3,97-3,47-774		
		MMV:CH 120023664460GLENN		
Z: Rahm Friedrich, Ramsberg 838, 6284 Ramsau im Zillertal Z:16,0 9281-4,24-3,72-739(5)				
B: Rahm Martin (Staudach), Ramsberg 838, 6284 Ramsau im Zillertal				

17	AT 235.001.429 FELLA	-A- *06.01.16	Weide,gealpt,Laufst.,silofrei,TMR,	LN EL
EL.27,6-4,19-3,90 17 T. 469-4,20-3,90-38 1.K.02-08-18	V:CH 120094290070BIVER BVg113 116 +287+0,12+0,17(97)	VV:CH 120082568808BLOOMING		
	M:AT 283.033.622 FREUDE 1xIa BV 96 91 -262-0,05-0,03(58) +3/2 7361-3,99-3,49-551 2. 7804-4,17-3,53-601 2.83-80-88-87(86)	MV:US 198.772 BROOKINGS BVg111 107 +80+0,07+0,10(99)		
		MM: +5/5 7827-4,46-3,65-635 4. 9242-4,73-3,44-755		
		MMV:CH 110916043380PRUNKI		
Z: Meusburger Andreas u. Reinhard, Hinteregge 108, 6863 Gross B:12,5 9037-4,58-3,52-732(9)				
B: Huber Hermann (Gorfenalpe), Galtür 4, 6563 Galtür				

18	AT 619.911.229 OETZI2016	-A- *30.01.16	Weide,gealpt,Laufst.,GTP,	LN EL
1.K.26-08-18	V:AT 752.926.819 AG BRAD BVg117 109 +67+0,14+0,11(86)	VV:US 198.772 BROOKINGS		
	M:AT 176.890.318 OTZI BV 94 96 -186+0,06+0,00(61) 5/4 7865-4,05-3,59-601 4. 8866-3,95-3,63-672 1.80-82-84-84(83)	MV:US 68.108.604 ST. NICK BVg91 98 +348-0,36-0,09(91)		
		MM: +6/5 8583-4,12-3,53-656 4. 9555-4,12-3,52-730		
		MMV:DE 09 34674602 PANOS		
Z: Knoflach Bernhard, Gschwent 286, 6416 Obsteig Z:17,9 8205-3,89-3,54-609(8)				
B: Knoflach Bernhard (Lieseler), Gschwent 286, 6416 Obsteig				

19	AT 596.965.729 DIANA	-A- *03.02.16 1xIb	Weide,gealpt,Laufst.,silofrei,	LN EL
bel.21-11-17(2) s.K.08-09-18 GENOX-BOY CH 120079489369 BVg104 101 +183-0,05-0,07(95)	V:AT 300.173.407 DUKE BVg85 90 -543+0,13+0,07(98)	VV:US 193.557 DENVER		
	M:AT 402.834.519 ALMA BV 86 85 -642+0,13+0,02(62) +2/1 (A) 6094-3,81-3,10-421 1. (A) 6094-3,81-3,10-421 1.82-79-75-63(72)	MV:CH 110323192619WURL ET BVg98 96 -171+0,04-0,01(99)		
		MM: +4/3 6572-4,31-3,38-505 3. 7072-4,51-3,44-562		
		MMV:US 193.011 JOLT		
Z: Flörl Siegfried, Bichl 581, 6284 Ramsau im Zillertal Z:16,5 7347-3,98-3,37-540(16)				
B: Peer Karl Geir Katrin (Peer), Oberweg 22, 6145 Navis				

20	CH 120122032405KAISA	-A- *15.02.16 1xIb V,	Weide,gealpt,Laufst.,GTP,	LN EL
bel.03-09-18(1) 1.K.18-07-18 JAGUAR CH 120071174942 BVg108 108 +193+0,02+0,06(70)	V:CH 120079489369GENOX-BOY BVg104 101 +183-0,05-0,07(95)	VV:CH 120023664460GLENN		
	M:CH 120093223932KITTY 3/3 9720-4,01-3,58-738 3. 12147-3,94-3,68-925	MV:CH 120027093693JONGLEUR BVg89 87 -334-0,14-0,05(99)		
		MM: 3/3 10083-4,41-3,61-809 2. 11924-4,65-3,58-982		
		MMV:CH 120014887571TAU		
Z: Kreuzer Andy & Hever Annelise, Jurastr. 10, 5607 Hegglin				
B: Grüner Magnus (Wendl'S), Burgstein 70b, 6444 Längenfeld				

BV-ERSTLINGSKÜHE

21	AT 592.835.129	-A- *20.02.16	Weide,gealpt,Laufst.,GTP,TMR,	LN EL
bel.22-11-17(1) s.K.09-09-18 GENOX-BOY CH 120079489369 BVg104 101 +183-0,05-0,07(95)	V:CH 120074739148PATRIC	VV:CH 120055072844FANTASTIC		
	BVg106 105 -52+0,13+0,11(74)	VM: 3/2 9710-4,00-3,97-774		
	M:AT 731.043.519 BORA	MV:DE 09 43522243 APOLLO		
	BV 104 104 -8+0,06+0,09(55)	BVg84 91 -369+0,08-0,01(80)		
	+3/2 10087-4,16-3,80-803	MM: 6/6 9845-4,05-3,97-789		
	2. 10255-4,51-3,76-848	4. (A)11303-4,37-3,70-912		
		MMV:DE 09 40806199 EARTH		
Z: Hörtnagl Anton, Burglechnerstrasse 50, 6094 Axams		Z:21,1 8427-4,33-3,75-680(15)		
B: Hörtnagl Anton (Paulinger), Burglechnerstrasse 50, 6094 Axams				

22	AT 601.400.429 ANIKA	-A- *04.03.16	Weide,gealpt,Laufst.,GTP,	LN EL
1.K.20-08-18	V:US 198.772 BROOKINGS	VV:US 193.627 PAYOFF		
	BVg111 107 +80+0,07+0,10(99)	VM: 4/4 12540-4,07-3,44-943		
	M:AT 013.091.817 ANNABELL	MV:US 191.184 PRONTO		
	BV 101 100 +27+0,08-0,08(71)	BVg105 105 +293-0,03-0,05(99)		
	+6/6 (A)7941-4,41-3,46-625	MM: +4/4 (A)8738-4,20-3,48-671		
	5. (A)9238-4,57-3,45-742	2. (A)9390-4,06-3,58-717		
	2.82-87-86-89(86)	MMV:IT 021000417300JACKPOTSMC		
Z: Klotz Ferdinand, Huben 33a, 6444 Längenfeld		Z:23,2 8586-4,17-3,67-673(8)		
B: Klotz Lucia/Ferdinand, Huben 33 A, 6444 Längenfeld				

23	AT 619.919.129 GOLDI2016	-A- *25.03.16	Weide,gealpt,Laufst.,GTP,	LN EL
1.K.20-08-18	V:AT 351.924.317 AG VOICE	VV:US 195.618 VIGOR		
	BVg109 98 -462+0,10+0,27(99)	VM:+5/5 (A)10596-3,94-3,73-813		
	M:AT 190.381.122 GOLDI	MV:US 193.627 PAYOFF		
	BV 104 106 +142+0,00+0,06(58)	BVg92 96 -26-0,16+0,01(99)		
	+2/2 7507-3,91-3,60-564	MM: +4/4 8666-4,29-3,98-716		
	1. 7433-3,99-3,64-567	2. 9543-4,36-4,09-807		
	1.78-79-82-78(79)	MMV:DE 09 35830301 HURAY		
Z: Knoflach Bernhard, Gschwent 286, 6416 Obsteig		Z:17,9 8205-3,89-3,54-609(8)		
B: Knoflach Bernhard (Lieseler), Gschwent 286, 6416 Obsteig				

HOLSTEIN-ERSTLINGSKUH

24 DE 03 59339885 FUT.GENETIC -A- *28.03.16 Weide,gealpt,GTP,		
1.K.05-08-18	V:CA 8.956.379 ATWOOD	VV:CA 10.705.608 GOLDWYN
	HFg112 108 +120+0,33+0,02(99)	VM: 2/2 13694-5,13-3,23-1146
	M:DE 03 54229900 MADI VG85	MV:CA 10.705.608 GOLDWYN
	1/1 9675-4,86-3,73-831	HFg111 102 -273+0,24+0,11(99)
	1. 9675-4,86-3,73-831	MM: 3/3 12444-4,14-3,38-936
		3. 14375-4,07-3,28-1057
		MMV:AU 930.377 TALENT RC
Z: Wille Henrik, Alter Dorfweg 3 Herbergen, 49632 Essen/DE		
B: Neurauter Matthias, Ochsen Garten 37/1, 6433 Haiming		

BV-KÜHE FRISCH

25 AT 151.772.618 STEFFI		-A- *17.12.10 1xIa V, Laufst.,GTP,	LN I	
1.75-77-70-84 (78) BV 87 85 -537+0,08-0,05 (58) 5/4 7368-4,50-3,57-594 2. 8335-4,48-3,36-653 5.K.13-07-18	V:AT 464.962.816 ENERGY	VV:US 192.278 EAGLE	VM: +10/10 (A) 9208-4,52-3,71-75	
	M:AT 497.533.445 STERN 1xIa	MV:AT 404.975.934 ERIK	BV 73 72 -946+0,01-0,07 (73)	
	BV 71 72 -1026+0,04-0,02 (66) +6/6 6947-3,95-3,44-514 6. 7913-3,99-3,35-581	MM: +5/5 (A) 6725-4,39-3,50-531 2. (A) 7172-4,24-3,81-577	MMV:AT 507.245.273 EITTEL	
	Z=B	B:29,7 7551-4,22-3,53-585 (13)		
B: Stöckl Martin (Weinold), Ausserweg 15, 6145 Navis				

26 AT 756.050.719 RICKI		-A- *07.10.12 1xIa V, Weide,Laufst.,GTP,	LN I	
1.83-85-85-84 (84) BV 97 90 -317+0,04-0,07 (60) 4/3 8282-4,35-3,49-649 3. 8707-4,39-3,46-683 4.K.21-06-18	V:CH 120027093693JONGLEUR	VV:US 193.949 POLO	VM: 11/11 11344-3,98-3,37-833	
	BVg89 87 -334-0,14-0,05 (99)	MV:CH 110916043380PRUNKI	BVg87 82 -991+0,36+0,08 (99)	
	M:AT 339.284.114 BRINI 1xIa	MM: +6/5 6575-4,30-3,54-516 3. 6343-4,71-3,70-534	MMV:US 194.811 STARDUST	
	BV 98 87 -756+0,30+0,06 (67) +8/7 7967-4,39-3,81-653 6. 8801-4,93-3,81-770	Z=B	B:16,0 8985-4,31-3,68-718 (11)	
B: Grüner Magnus (Wendl'S), Burgstein 70b, 6444 Längenfeld				

27 AT 531.719.322 STELLA		-A- *06.06.13 V, Weide,gealpt,silofrei,	LN I	
1.78-77-84-83 (81) BV 90 92 -605+0,21+0,15 (55) 2/2 6309-4,25-3,66-499 1. 6490-4,11-3,69-507 bel.21-11-17 (2) 2.K.29-05-17 JONNY AT 653.690.629	V:AT 174.928.318 ALEXANDER	VV:CH 120033040506ALIBABA	VM: +2/2 9143-3,76-3,74-685	
	BV 98 99 -423+0,18+0,23 (76)	MV:US 189.181 DENMARK	BVg93 92 -529+0,16+0,10 (99)	
	M:AT 967.338.714 SONNE 1xIIa	MM: 7/6 9037-4,38-3,39-702 6. 11187-5,32-3,40-976	MMV:US 184.087 STARBUCK	
	BV 89 93 -237+0,05-0,04 (68) +4/4 8696-3,94-3,36-635 2. 10126-3,81-3,23-714 1.85-83-84-83 (84)	Z: Rief Leopold, Unterhoefern 30, 6675 Tannheim	B:13,7 6962-3,92-3,54-520 (16)	
B: Rief Thomas (Schwaighofer), Unterhöfen 30, 6675 Tannheim				

28 AT 983.798.822 SELINA		-A- *27.10.13 1xIa V, Laufst.,GTP,	LN I	
1.82-86-84-84 (83) BV 104 107 +328-0,03-0,03 (52) 3/2 6792-4,18-3,73-537 2. 6991-4,19-3,75-555 bel.20-08-18 (1) 3.K.30-06-18 MARSHALL (WB) DK 62028-00419 MIT FS BELEGT	V:AT 138.246.218 VASATOP	VV:DE 09 36949086 VASIR	VM: +4/4 8162-3,89-3,37-592	
	BVg107 110 +339+0,13-0,06 (70)	MV:AT 526.111.872 PROTOKOLL	BVg98 96 -127-0,03+0,00 (98)	
	M:AT 290.594.409 SEIDL 1xIa	MM: +5/5 6712-3,95-3,39-493 5. 7551-4,08-3,12-544	MMV:AT 727.589.742 DIEGO	
	BV 92 93 -87-0,09-0,08 (65) +5/5 8539-3,97-3,44-632 5. 9788-3,82-3,59-726 1.83-81-83-82 (82)	Z=B	B:29,7 7551-4,22-3,53-585 (13)	
B: Stöckl Martin (Weinold), Ausserweg 15, 6145 Navis				

29 AT 731.737.519 FANI		-A- *10.11.13 V, Weide,gealpt,Laufst.,silofrei, BIO?	LN I	
1.77-81-78-76 (76) BV 85 76 -949+0,02+0,07 (57) 3/2 5284-4,16-3,69-415 2. 5941-4,22-3,77-475 3.K.24-07-18	V:CH 120037605268EDUAL	VV:CH 110043090653GRAL *OB	VM: 5/5 7541-4,82-3,46-625	
	BV 100 87 -361-0,20+0,02 (97)	MV:AT 727.589.742 DIEGO	BVg94 88 -744+0,22+0,11 (99)	
	M:AT 199.889.809 TAUBE	MM: +8/6 5481-3,81-3,13-381 4. 6341-3,94-3,12-447	MMV:AT 647.469.973 LEON	
	BV 80 73 -1164+0,14+0,10 (65) +6/3 (A) 6858-4,12-3,18-501 6. (A) 8208-3,56-3,03-541 1.84-80-84-85 (83)	Z: Muigg Johann, Pfons 16, 6143 Pfons	B:17,5 7065-4,21-3,58-550 (9)	
B: Wörtz Alexander (Latschburg), Schöfens 23a, 6143 Pfons				

BV-KÜHE FRISCH

30 AT 244.172.322 GUNDI		-A- *07.03.14 Weide,gealpt,Laufst.,silofrei,	LN I
1.77-77-82-82 (80)	V:DE 09 35830301 HURAY	VV:DE 08 08024689 HUSSLI	
BV 105 105 +151+0,00+0,02 (60)	BVg122 117 +851-0,14-0,06 (99)	VM: 5/5 12041-3,98-3,55-907	
3/2 (A) 6382-3,94-3,96-504	M:AT 982.323.316 GRETL	MV:AT 978.202.445 MORE	
2. (A) 7392-4,01-4,10-599	BV 92 96 -232+0,09+0,01 (70)	BVg93 96 -652+0,29+0,27 (91)	
3.K.10-08-18	+5/4 (A) 7740-4,19-3,37-585	MM: +3/3 (A) 6252-4,12-3,50-476	
	3. (A) 8635-4,38-3,38-670	1. (A) 6450-4,31-3,35-494	
	1.78-76-82-84 (81)	MMV:AT 967.870.911 TANGO	
Z: Fankhauser Andreas, Zellberg 204, 6277 Zellberg		B:13,1 7048-3,85-3,43-513 (12)	
B: Heim Stefanie/Maximilian (Breierhof), Zellberg 205 2, 6277 Zellberg			

31 AT 775.320.528		-A- *21.06.14	LN I
	V:US 198.772 BROOKINGS	VV:US 193.627 PAYOFF	
BV 102 98 -177+0,07+0,06 (59)	BVg111 107 +80+0,07+0,10 (99)	VM: 4/4 12540-4,07-3,44-943	
2/1 (A) 5546-4,17-3,75-439	M:AT 977.753.416 ARNIKA	MV:DE 09 33358238 EGIZ	
1. (A) 5546-4,17-3,75-439	BV 89 87 -358-0,01-0,10 (69)	BVg101 103 +190-0,04-0,04 (99)	
2.K.10-07-18	7/7 (A) 5769-3,94-3,14-409	MM: +3/2 (A) 5428-4,09-3,19-395	
	5. (A) 6440-3,83-2,97-437	2. (A) 6208-4,04-3,17-448	
		MMV:AT 273.040.507 VIZZE	
Z: Stöckl Gottfried, Aussernavis 41, 6145 Navis		B:11,8 6379-4,08-3,42-479 (8)	
B: Stöckl Gottfried (Urbeler), Ausserweg 41/2, 6145 Navis			

32 AT 812.355.628 RUMEL		-A- *27.08.14 V, Weide,gealpt,Laufst.,GTP,	LN I
	V:DE 09 44196602 JAGUAR	VV:DE 09 36791480 JULENG	
BV 91 86 -737+0,16+0,14 (52)	BVg105 100 -291+0,13+0,14 (99)	VM: 7/7 10962-4,29-3,72-877	
2/1 5883-4,16-3,39-444	M:AT 984.916.617 RAUT	MV:DE 09 40149411 SONNYBOY	
1. 5883-4,16-3,39-444	BV 78 76 -1002+0,12+0,05 (63)	MM: +3/3 7177-3,91-3,35-521	
2.K.21-08-18	+4/3 6140-4,02-3,45-458	1. 7399-3,85-3,37-535	
	2. 6363-4,15-3,56-491	MMV:AT 602.725.473 STURM	
Z: Fischbacher Johann, Noppenberg 3, 6342 Niederndorf		B:90,6 7768-4,04-3,45-582 (7)	
B: Fischbacher Johann (Bichler), Noppenberg 3, 6346 Niederndorferberg			

33 AT 012.699.528 FLORA		-A- *30.09.14 gealpt,Laufst.,GTP,	LN I
1.82-82-80-76 (79)	V:DE 09 46830565 AG HOBBIT	VV:AT 812.100.272 GS HUXOY	
BV 106 104 +363-0,13-0,08 (53)	BVg107 108 +419-0,07-0,06 (99)	VM: 3/3 9193-4,89-3,71-791	
2/1 8169-4,19-3,62-638	M:AT 373.816.918 FALERIA	MV:CH 120027093693JONGLEUR	
1. 8169-4,19-3,62-638	BV 96 92 -107-0,18-0,04 (63)	BVg89 87 -334-0,14-0,05 (99)	
2.K.17-08-18	+5/4 8235-4,05-3,38-612	MM: +7/7 (A) 7881-3,96-3,59-595	
	4. 9776-4,00-3,42-725	7. (A) 8791-4,08-3,57-673	
	1.82-78-78-83 (81)	MMV:DE 09 16561366 VINBREI	
Z=B		B:14,0 8769-4,16-3,52-673 (9)	
B: Mutterhaus Zams , Klostersgasse 10, 6511 Zams			

34 AT 149.300.429 BELINDA		-A- *28.11.14 V, Weide,GTP,	LN I
	V:IT 021000782330ZASTER	VV:IT 024000121852ZOLDO	
BV 93 93 -333+0,00+0,07 (54)	BVg92 97 +251-0,27-0,11 (99)	VM: 3/2 13331-3,68-3,60-972	
2/1 6093-4,66-3,99-527	M:AT 020.206.747 BRUNELLE	MV:US 191.184 PRONTO	
1. 6093-4,66-3,99-527	BV 95 92 -461+0,13+0,05 (70)	BVg105 105 +293-0,03-0,05 (99)	
2.K.18-06-18	8/7 7592-4,45-3,47-602	MM: +9/7 (A) 6044-4,67-3,38-487	
	4. (A) 8609-4,75-3,35-698	5. 7881-4,66-3,22-621	
		MMV:US 187.361 EMERALD	
Z: Monz Elmar, Langgasse 56, 6460 Imst		B:18,9 8723-4,42-3,54-695 (6)	
B: Monz Elmar (Monehof), Langgasse 56, 6460 Imst			

BV-KÜHE FRISCH

35 AT 690.610.419 MONA		-A- *05.12.14	Weide,gealpt,GTP,silofrei,	LN I
1.87-87-81-82 (84)	V:AT 351.924.317 AG VOICE	VV:US 195.618 VIGOR		
BV 95 95 -257-0,10+0,13 (55)	BVg109 98 -462+0,10+0,27 (99)	VM:+5/5 (A)10596-3,94-3,73-813		
1/1 7935-4,08-3,91-634	M:AT 149.719.314 VEIAL	MV:AT 533.181.109 BON JOVI		
1. 7935-4,08-3,91-634	BV 80 87 -191-0,23-0,07 (70)	MM: +10/9 8287-4,15-3,31-618		
bel.26-11-17 (3) 1.K.24-07-17	+7/7 (A) 7632-4,05-3,40-569	5. 9787-4,11-3,24-720		
BAFFOLO AT 637.050.729	4. (A) 8770-4,33-3,39-678	MMV:US 187.451 EARNEST ET		
BVg99 101 -122+0,10+0,06 (67)	1.86-83-85-85 (84)	Z=B		
		B:16,3 8142-4,17-3,56-629 (10)		
B: Geisler Klaus (Floach), Innerberg 50, 6133 Weerberg				

36 AT 818.031.728 TOSKA		-A- *07.02.15	GTP,TMR,	LN I
1.81-86-83-80 (82)	V:AT 351.924.317 AG VOICE	VV:US 195.618 VIGOR		
BV 102 97 -167-0,10+0,13 (51)	BVg109 98 -462+0,10+0,27 (99)	VM:+5/5 (A)10596-3,94-3,73-813		
2/1 6578-3,84-3,61-490	M:AT 781.870.319 TOSKA	MV:DE 09 43857138 AG JUSTIN		
1. 6578-3,84-3,61-490	BV 103 102 +130-0,07+0,01 (54)	EVg115 114 +244+0,19+0,09 (94)		
2.K.12-08-18	+2/1 7329-3,95-3,58-552	MM: +4/3 7593-4,07-3,27-558		
	1. 7329-3,95-3,58-552	3. 7812-4,20-3,10-571		
	1.78-84-77-79 (79)	MMV:AT 679.633.447 PRESTIGE		
		Z=B		
		B:32,5 9057-4,04-3,46-679 (7)		
B: Sprenger Silvia (Lex), Polling in Tirol 9, 6404 Polling in Tirol				

HOLSTEIN-KÜHE FRISCH

37 DE 05 37772084 LINA -A- *23.04.13 Weide,gealpt,GTP,		
1.86-86-85-86(86)	V:CA 103.455.217 LAUTHORITY	VV:CA 10.705.608 GOLDWYN
HFg102 107 +495-0,06-0,09(79)	HFg105 102 +115+0,09-0,03(99)	VM: 2/2 16673-4,50-3,46-1328
3/2 9870-3,72-3,15-679	M:DE 03 53004922 MARLEEN VG85	MV:US 61.547.476 MILLION
2. 10047-3,72-3,20-695	HF 102 110 +927-0,24-0,14(52)	HFg91 96 +258+0,03-0,18(99)
3.K.18-08-18	1/1 9653-3,41-2,89-608	MM: 3/3 13642-3,78-3,13-942
	1. 9653-3,41-2,89-608	3. 15992-3,63-3,05-1068
		MMV:UK 598.172 SHOTTLE
Z: Holstein Forum Partners , Borghorster Str. 52, 48366 Laer B:10,0 9050-3,81-3,34-647(10)		
B: Neurauter Matthias, Ochsen Garten 37/1, 6433 Haiming		

38 AT 551.110.822 AMIZELLI -A- *02.07.13 Weide,gealpt,GTP,		
	V:US 139.141.470 APPLE RED	VV:AU 930.377 TALENT RC
HF 90 82 -1153+0,26+0,16(48)	HFg101 85 -1850+0,98+0,49(99)	VM: 6/6 12782-4,65-3,58-1052
3/2 9218-3,86-3,02-635	M:AT 032.026.547 ARIELLE EX90	MV:NL 248.268.086 CLASSIC RED
1. 9535-4,06-3,10-683	HF 94 90 -289-0,21-0,01(68)	HFg86 82 -800-0,14+0,06(99)
3.K.09-08-18	+6/6 11139-3,55-3,13-744	MM: +8/7 9211-4,80-3,55-769
	4. 12081-3,85-3,10-840	7. 10576-4,74-3,37-859
	3.87-87-90-91(90)	MMV:DE 05 76536679 ORIGIN RED
Z: Garzaner Josef, Egge 18, 6122 Fritzens B:15,6 7460-4-3,34-547(20)		
B: Schmid Christine/Josef (Wiesenhof), Niederthai 27, 6441 Umhausen		

ORIGINAL BV-KUH

39 AT 777.839.728 NAGAL -A- *07.01.15 Weide,gealpt,GTP,silofrei,		
E:1.9-8-8-8 KH:140	V:DE 08 10195137 IDAN *OB	VV:DE 08 05646983 IDAR *OB
BR 71 57 -1564+0,13-0,04 (54)	BR 77 61 -1334-0,01-0,11 (97)	VM: 11/11 4172-3,85-3,25-296
EL.20,4-3,38-3,37	M:AT 580.556.107 GRILLE OB	MV:AT 620.427.173 DINAR *OB
295 T. (A) 4610-3,94-3,66-350	BR 76 62 -1273+0,09-0,16 (76)	BR 76 56 -1513-0,01-0,13 (97)
bel.15-01-18 (2) 1.K.21-10-17	+10/9 (A) 5942-4,02-3,29-434	MM: +9/8 6668-4,01-3,25-484
SINGER*OB AT 217.825.118	7. (A) 6482-4,02-3,29-474	4. 7657-3,94-3,14-542
91,6% OEV FÖRDERFÄHIG	E:1.78-84-80 K:140	MMV:AT 564.188.373 WENZEL *OB
Z: Schiestl Alois, Distelbergstrasse 35, 6274 Aschau im Zill B:19,9 6407-4,12-3,55-491 (14)		
B: Schiestl Alois (Neidter), Distelbergstrasse 35, 6274 Aschau im Zillertal		

BV-KÜHE

40 AT 558.272.518 TRIXI		-A- *20.10.11 2xIa Weide,gealpt,GTP,silofrei,	LN I
1.77-71-79-80 (78)	V:US 195.618 VIGOR	VV:US 191.215 PRESIDENT ET	
BV 100 90 -580+0,15+0,11 (67)	BVg110 99 +11-0,09+0,03 (99)	VM: 3/3 11567-3,94-3,70-884	
5/4 (A) 5846-5,08-3,44-498	M:AT 560.295.214 FIONA 1xIa	MV:CH 110916043380PRUNKI	
4. (A) 6858-5,26-3,58-606	BV 84 78 -1182+0,35+0,16 (58)	BVg87 82 -991+0,36+0,08 (99)	
bel.30-03-18 (2) 5.K.27-11-17	+3/2 5360-5,16-3,68-474	MM: +8/7 (A) 6488-4,16-3,24-480	
GENOX-BOY CH 120079489369	2. 5763-4,94-3,71-499	5. 7589-4,46-3,30-589	
BVg104 101 +183-0,05-0,07 (95)		MMV:US 187.872 TRILOGY	
Z: Schweighofer Josef, Hoefen 62, 6555 Kappl		B:3,9 6530-4,96-3,4-546 (15)	
B: Schweighofer Josef, Höfen 62, 6555 Kappl			

41 AT 350.892.519 HELGA		-A- *20.07.12 Weide,gealpt,Laufst.,silofrei,	LN I
1.80-81-82-82 (81)	V:AT 338.984.917 HORST	VV:DE 09 35830301 HURAY	
BV 98 98 -191+0,07+0,07 (55)		VM: +7/6 9039-4,09-3,72-706	
4/3 7521-4,00-3,60-572	M:AT 743.884.507 NORA	MV:AT 967.870.911 TANGO	
2. 7837-4,02-3,61-598	BV 78 83 -638+0,10-0,04 (66)	BVg88 93 -245+0,08-0,05 (99)	
bel.23-07-18 (1) 4.K.03-06-18	+4/4 6819-4,14-3,28-506	MM: +4/3 6800-4,43-3,28-524	
AG HANK AT 309.255.517	2. 7332-4,16-3,23-542	1. 7008-4,84-3,17-561	
BVg118 110 +521-0,05-0,06 (99)	1.82-79-75-80 (78)	MMV:AT 301.810.486 COLLY	
Z: Hosp Thomas, Unterdorf 16, 6611 Heiterwang			
B: Ögg Hubert, Brunwald 401 A, 6465 Nassereith			

42 AT 531.533.318 GOLDI		-A- *22.08.12 Weide,gealpt,GTP,	LN I
1.77-76-72-77 (76)	V:AT 593.922.518 JOSL	VV:DE 09 36791480 JULENG	
BV 88 86 -339-0,03-0,12 (55)		VM: +5/5 10287-4,05-3,48-775	
3/2 6931-4,29-3,14-515	M:AT 798.808.872 SANDRA 2xIa	MV:US 191.362 PREMIUM ET	
1. 6087-4,36-3,22-461	BV 87 81 -604+0,10-0,13 (69)	BVg92 92 -239+0,03-0,07 (99)	
bel.29-12-17 (2) 3.K.17-10-17	+10/7 7218-4,54-3,25-563	MM: +9/9 7204-4,30-3,15-537	
POLARSTERN*(BR) DE 09 37126494	8. 7930-4,62-3,21-621	4. (A) 8363-4,02-3,22-605	
BR 83 69 -1540+0,35+0,17 (96)	E:1.80-79-80 K:147	MMV:AT 529.146.873 VIGONUS	
Z: Juen Franz-Josef, Dorf 186, 6521 Fliess		B:11,8 6517-4,2-3,24-485 (16)	
B: Juen Franz Josef, Dorf 186, 6521 Fliess			

43 AT 240.878.822 SIDNEY		-A- *02.02.13 Weide,gealpt,GTP,silofrei,	LN I
1.85-84-81-82 (83)	V:US 197.305 DALLY	VV:US 191.184 PRONTO	
BV 103 104 +85+0,03+0,03 (64)	BVg102 103 +68-0,08+0,08 (99)	VM: 2/2 9864-5,95-3,76-958	
3/3 (A) 8263-4,24-3,63-651	M:AT 149.712.514 SUNSHINE 1xIa	MV:CH 110323192619WURL ET	
2. (A) 8627-4,20-3,52-666	BV 97 98 -86+0,04-0,02 (69)	BVg98 96 -171+0,04-0,01 (99)	
bel.23-12-17 (1) 3.K.02-10-17	+6/5 8470-4,64-3,55-693	MM: +2/1 (A) 8754-4,28-3,40-672	
ARSENE AT 704.200.238	4. 8753-4,88-3,63-744	1. (A) 8754-4,28-3,40-672	
	2.91-89-91-91 (90) M:2-4,01-48	MMV:IT 021000417300JACKPOTSMC	
Z=B		B:16,3 8142-4,17-3,56-629 (10)	
B: Geisler Klaus (Floach), Innerberg 50, 6133 Weerberg			

44 AT 208.153.422 SENTIA		-A- *27.08.13 Z Weide,gealpt,Laufst.,silofrei,	LN I
1.81-80-81-82 (81)	V:AT 300.173.407 DUKE	VV:US 193.557 DENVER	
BV 80 81 -685+0,00-0,01 (64)	BVg85 90 -543+0,13+0,07 (98)	VM: 11/11 11344-3,98-3,37-833	
3/2 (A) 6658-3,88-3,29-477	M:AT 937.430.647 SENTIA	MV:AT 231.087.642 PLAYER	
1. (A) 6715-3,96-3,37-493	BV 71 71 -983-0,03-0,04 (73)	BVg76 79 -615-0,07-0,11 (94)	
bel.21-07-18 (1) 3.K.01-06-18	+8/6 (A) 6869-4,04-3,25-501	MM: +9/8 (A) 6306-4,34-3,30-481	
BIVER CH 120094290070	6. (A) 7846-3,76-3,23-549	7. (A) 7732-4,24-3,19-575	
BVg113 116 +287+0,12+0,17 (97)	E:1.82-75-77 K:150	MMV:AT 506.560.273 POLUS	
Z: Geisler Josef, Dörfel 345, 6278 Hainzenberg			
B: Ögg Hubert, Brunwald 401 A, 6465 Nassereith			

BV-KÜHE

45 AT 512.080.122 SARA		-A- *17.10.13 Weide,gealpt,	LN I	
BV 102 110 +468-0,12-0,02(50) 2/1 (A) 6018-3,91-3,61-453 1. (A) 6018-3,91-3,61-453 bel.31-12-17(1) 2.K.14-06-17 MASTER II(WB) AT 947.116.118 MIT FS BELEGT	V:DE 09 44974783 AG VOLVO	VV:US 195.618 VIGOR		
	BVg112 121 +1118-0,27-0,06(99)	VM: 5/5 10665-4,01-3,40-790		
	M:AT 333.978.807 KOHLE BV 87 92 -440+0,11+0,07(70) +7/7 (A) 7281-4,22-3,68-575	MV:DE 09 16788750 VIKAR BVg92 94 -430+0,13+0,08(99)		
	2. (A) 8324-4,52-3,70-685 1.84-82-84-80(82)	MM: +8/7 (A) 6543-4,03-3,56-496 2. 6417-4,27-3,78-516		
Z: Eberharter/Egger Josef/Johann jun., Dörfel 352, 6278 Hainz		B:2,6 3509-4,31-3,38-270(50)		
B: Eller Johann (Kessler), Harland 6, 6150 Steinach am Brenner				

46 AT 201.035.228 ZIERDE		-A- *26.10.13 Weide,gealpt,	LN I	
1.82-77-84-83(82) BV 109 106 +353+0,02-0,12(60) 3/2 (A) 7456-4,09-3,26-548 2. (A) 8381-4,17-3,18-616 bel.31-05-18(1) 3.K.12-05-18 ASSAY DE 08 15702962 BVg118 114 +419+0,06+0,04(68)	V:AT 752.454.618 PAYVER	VV:DE 08 13034326 PAYSSLI		
	BVg119 115 +146+0,21+0,21(99)	VM: +8/8 (A) 8200-4,49-3,75-675		
	M:AT 874.193.918 ZENZI BV 98 98 -18+0,06-0,10(62) +3/2 (A) 7150-3,99-3,19-514	MV:CH 110323192619WURL ET BVg98 96 -171+0,04-0,01(99)		
	1. (A) 7219-4,35-3,16-542	MM: +3/2 (A) 7718-4,06-3,78-606 2. (A) 8608-4,23-3,77-689		
Z: Gmeiner Richard u. Marlene, Bühl 88, 6943 Riefensberg		B:2,3 7863-4,19-3,65-617(14)		
B: Raggl Leopold (Poldl), Wald Schwaighof 1, 6471 Arzl im Pitztal				

47 AT 986.755.322 BIANCA		-A- *07.09.14 V, Weide,gealpt,GTP,silofrei,	LN I	
1.85-87-78-80(81) BV 103 106 -218+0,24+0,22(57) 2/1 5362-5,02-3,91-479 1. 5362-5,02-3,91-479 bel.26-01-18(2) 2.K.28-10-17 GS SINATRA AT 410.015.229 BVg127 120 +815-0,06-0,05(61)	V:IT 010990008842ZEPHIR	VV:CH 110121201483ZEUS		
	BVg119 115 +146+0,21+0,21(99)	VM: 4/4 9129-4,14-3,69-715		
	M:AT 681.807.872 LINDA 1xIa BV 91 97 -309+0,06+0,13(68) +9/8 6585-4,40-3,79-539 7. 7507-4,51-3,75-620	MV:DE 09 32491204 JUVIN AT BVg86 96 -428+0,20+0,12(99)		
	E:1.90-85-85 K:155 M:4-2,86	MM: +3/2 8293-3,80-3,42-599 2. 8898-3,67-3,34-623		
Z: Dengg Gottfried, Zellberg 239, 6277 Zellberg		B:7,3 7244-4,41-3,58-579(10)		
B: Dengg Gottfried (Flaschber), Zellberg 239, 6277 Zellberg				

48 AT 890.092.622 FANNY		-A- *13.10.14 Weide,gealpt,	LN I	
1.83-82-85-82(83) BV 115 109 +125+0,09+0,10(57) 2/1 (A) 7017-4,14-3,76-554 1. (A) 7017-4,14-3,76-554 bel.03-06-18(1) 2.K.20-02-18 WURL ET CH 110323192619 BVg98 96 -171+0,04-0,01(99)	V:CH 120083025164ANIBAL	VV:US 195.618 VIGOR		
	BVg119 108 +263-0,02+0,05(99)	VM: 5/5 9847-4,28-3,54-770		
	M:AT 557.819.309 FANGA 7xIa BV 101 103 -246+0,28+0,12(71) +8/8 (A) 8200-4,49-3,75-675	MV:US 193.557 DENVER BVg85 94 -408+0,22+0,04(99)		
	5. (A) 9197-4,56-3,72-761 4.90-87-93-87(89)	MM: +1/1 (A) 6450-4,88-3,80-560 1. (A) 6450-4,88-3,80-560		
Z: Gmeiner Richard u. Marlene, Bühl 88, 6943 Riefensberg		B:2,3 7863-4,19-3,65-617(14)		
B: Raggl Leopold (Poldl), Wald Schwaighof 1, 6471 Arzl im Pitztal				

49 AT 969.831.922 MAJA		-A- *07.01.15 Weide,gealpt,silofrei,	LN I	
BV 87 83 -426-0,11-0,05(40) EL.24,8-4,36-3,48 289 T. (A) 5461-3,97-3,29-396 bel.25-01-18(1) 1.K.19-10-17 AG VERMONT DE 09 49608922 BVg118 116 +550+0,03-0,01(66)	V:AT 750.692.219 EGGY	VV:CH 120037605268EDUAL		
	BVg119 108 +263-0,02+0,05(99)	VM: +7/7 (A) 9552-4,11-3,63-740		
	M:AT 949.712.516 MORI BV 81 82 -499-0,09-0,07(67) +5/3 (A) 5692-4,06-3,13-409	MV:AT 152.239.714 ZORRO BVg85 85 -544-0,04+0,02(91)		
	4. (A) 6368-4,13-3,13-462 1.75-73-78-75(76)	MM: +5/5 (A) 5625-3,93-2,79-378 4. (A) 6200-4,09-2,69-421		
Z: Moschen Ernst, Grins 133 B, 6591 Grins				
B: Moschen Ernst, Grins 133b, 6591 Grins				

BV-KÜHE

50 AT 733.755.328 FEE		-A- *27.01.15 Weide,gealpt,GTP,	LN I
BV 98 94 -472+0,15+0,14 (50) 1/1 5826-4,81-3,33-474 1. 5826-4,81-3,33-474 bel.07-01-18 (2) 1.K.27-08-17 WILLIAM CH 120047653969 BV 91 84 -323-0,09-0,16 (67)	V:AT 351.924.317 AG VOICE	VV:US 195.618 VIGOR	
	BVg109 98 -462+0,10+0,27 (99)	VM: +5/5 (A) 10596-3,94-3,73-813	
	M:AT 525.597.818 FEE	MV:US 193.627 PAYOFF	
	BV 89 92 -373+0,11+0,01 (59) 4/3 6338-4,08-3,42-475 1. 6407-4,32-3,36-492 1.77-78-78-74 (76)	BVg92 96 -26-0,16+0,01 (99) MM: +1/1 8011-4,13-3,17-585 1. 8011-4,13-3,17-585 MMV:CH 120000771198AGIO	
Z: Weiss Alfred, Ried 34, 6143 Pfans		B:4,0 6667-4,71-3,39-540 (16)	
B: Erhart Regina, Schweizerhof 959, 6473 Wennis			

51 AT 185.759.722 IRMI		-A- *19.03.15 V, Weide,gealpt,Laufst.,	LN I
BV 101 96 -403+0,13+0,14 (50) 1/1 5977-4,85-3,55-502 1. 5977-4,85-3,55-502 bel.21-02-18 (3) 1.K.07-09-17 ISIDOR *OB (BR) AT 725.581.309 BR 83 65 -1307+0,03-0,01 (86)	V:AT 351.924.317 AG VOICE	VV:US 195.618 VIGOR	
	BVg109 98 -462+0,10+0,27 (99)	VM: +5/5 (A) 10596-3,94-3,73-813	
	M:AT 552.232.318 IRMI	MV:CH 120027093693JONGLEUR	
	BV 96 94 -137-0,04-0,05 (50) +EL.31,0-3,32-3,20 73 T. 2202-3,49-3,02-143	BVg89 87 -334-0,14-0,05 (99) MM: +5/4 (A) 7300-4,44-3,59-587 1. (A) 8262-4,37-3,50-650 MMV:US 191.184 PRONTO	
Z: Abenthung Eva/Klaus, Gasse 173, 6181 Sellrain		B:7,2 7925-4,16-3,39-599 (10)	
B: Abenthung Eva/Nikolaus (Tunigler), Sellrain 173, 6181 Sellrain			

52 AT 653.477.729 FLORA		-A- *22.07.15 Weide,gealpt,Laufst.,silofrei,	LN I
1.80-75-79-81 (80) BV 93 93 -290+0,08-0,01 (40) EL.26,4-4,15-3,23 185 T. (A) 3861-3,52-3,11-256 bel.12-04-18 (1) 1.K.10-02-18 HUVSET DE 09 51299416 BVg114 111 +397+0,01-0,01 (64)	V:AT 240.731.122 DAVID	VV:US 197.305 DALLY	
	BVg115 110 -104+0,23+0,24 (97)	VM: +3/2 (A) 6781-4,62-3,72-566	
	M:AT 965.820.714 FIOLA	MV:DE 09 32230236 ETVEI	
	BV 88 86 -423-0,01-0,08 (69) 7/7 7572-3,55-3,14-507 7. 7896-3,78-3,48-573	BVg94 97 -34-0,04-0,04 (99) MM: +4/2 (A) 6750-3,93-3,38-494 1. (A) 6702-3,89-3,50-495 MMV:AT 126.060.872 LITTLE JOE	
Z: Hosp Thomas, Unterdorf 16, 6611 Heiterwang		B:16,4 7724-4,17-3,44-588 (10)	
B: Ögg Hubert, Brunwald 401 A, 6465 Nassereith			

53 AT 782.744.328 WENDY		-A- *31.07.15 V, Weide,gealpt,GTP,	LN I
1.80-81-78-81 (80) BV 100 97 -342+0,05+0,18 (51) EL.24,4-3,72-3,53 276 T. 5862-3,75-3,69-436 bel.29-12-17 (1) 1.K.21-10-17 AG PARTL AT 961.041.329 BVg121 112 +867-0,28-0,14 (64)	V:DE 09 47385829 AG VOICEMAIL	VV:AT 351.924.317 AG VOICE	
	BVg115 110 -104+0,23+0,24 (97)	VM: 5/5 9607-4,16-3,66-751	
	M:AT 190.406.922 DOLLI	MV:US 197.305 DALLY	
	BV 89 88 -570+0,01+0,12 (60) 3/3 6757-4,09-3,70-526 3. 7419-4,09-3,70-577 1.78-70-74-80 (77)	BVg102 103 +68-0,08+0,08 (99) MM: +3/3 6802-4,28-3,28-514 3. 7589-4,42-3,19-577 MMV:AT 666.715.514 EVER	
Z: Prantl Dietmar, Lechenweg 33, 6421 Rietz		B:16,4 7724-4,17-3,44-588 (10)	
B: Prantl/Feistmantel Dietmar/Daniela, Lechenweg 54/1, 6421 Rietz			

54 AT 492.571.929 THERESA		-A- *27.09.15 Z Weide,gealpt,	LN I
BV 100 98 +152-0,10-0,11 (44) EL.40,6-4,72-3,30 142 T. (A) 5036-4,44-3,25-388 bel.05-05-18 (2) 1.K.17-03-18 GLENNCORE CH 120078336343 BVg94 101 -364+0,13+0,24 (90)	V:CH 120027093693JONGLEUR	VV:US 193.949 POLO	
	BVg89 87 -334-0,14-0,05 (99)	VM: 11/11 11344-3,98-3,37-833	
	M:AT 657.491.219 TELEUA	MV:CH 120082568808BLOOMING	
	BV 106 107 +370-0,09-0,03 (51) +EL.27,2-3,47-3,21 173 T. 4643-3,59-3,46-327	BVg107 112 +469-0,19+0,10 (99) MM: +5/5 10703-4,24-3,56-834 4. 11250-4,19-3,65-882 MMV:CH 110916043380PRUNKI	
Z: Fuchs Richard, Steiggründ 160, 6951 Lingenau		B:2,3 7863-4,19-3,65-617 (14)	
B: Raggl Leopold (Poldl), Wald Schwaighof 1, 6471 Arzl im Pitztal			

BV-KÜHE

55 AT 012.516.328 ANIKA -A- *06.01.14 Weide,gealpt,GTP,		
BV 90 92 -193-0,08-0,02 (52) 2/1 6434-3,84-3,13-449 1. 6434-3,84-3,13-449 bel.09-07-18(1) 2.K.12-05-18 AG ANIS DE 09 51299099 BVg126 120 +669+0,03+0,02 (65)	V:DE 09 46057304 AG ESPENAU	VV:DE 08 12879429 EASTON
	BVg101 106 +372-0,09-0,05 (99)	VM: 2/2 9664-4,20-3,54-748
	M:AT 137.770.518 ARNIKA	MV:CH 120000771198AGIO
	BV 81 87 -428-0,05+0,00 (47) EL.32,8-3,61-3,37 43 T. 1410-3,61-3,37-98	BVg83 97 -98-0,02-0,01 (99) MM: +3/2 5326-4,49-3,54-428 2. 5698-4,43-3,52-453
	MMV:US 193.011 JOLT	
Z: Schmid Josef, Niederthai 27, 6441 Umhausen		B:15,6 7460-4-3,34-547 (20)
B: Schmid Christine/Josef (Wiesenhof), Niederthai 27, 6441 Umhausen		

56 AT 741.051.728 LINA -A- *09.12.14 Z 3xIb Weide,gealpt,silofrei,TMR,		
BV 100 99 -91+0,07+0,00 (52) 1/1 (A) 8310-3,55-3,89-618 1. (A) 8310-3,55-3,89-618 bel.10-05-18(2) 1.K.18-09-17 AG JERO AT 951.890.129 BVg128 124 +849+0,00+0,00 (67)	V:DE 09 44538006 AG EUDEGO	VV:DE 09 35302324 EMERUP
	BVg101 100 -289+0,32+0,04 (99)	VM: 3/3 7611-4,77-3,79-651
	M:AT 329.311.517 SINA 3xIa	MV:AT 679.633.447 PRESTIGE
	BV 97 94 -107-0,06-0,05 (68) 5/5 (A) 8799-3,99-3,46-656 5. (A) 9912-3,90-3,64-747 1.77-82-79-80 (79)	BVg90 83 -418-0,10-0,11 (98) MM: +6/5 7875-4,39-3,57-627 3. 9153-4,71-3,41-743
	MMV:AT 844.887.642 PRINZ	
Z=B		B:3,1 8810-4,43-3,82-727 (7)
B: Pfeifer Mario, Grubegg 341, 6555 Kappl		

FV-KUH

57 AT 053.727.822 GeWa LEMONE -A- *02.10.12 V, Weide, Laufst., GTP, TMR,		
3.81-80-82-80 K149 M:1-2,18	V:DE 09 42202989 MANLING	VV:DE 09 36487481 MANITOBA
FL 102 100 -96+0,06+0,04(57)	FLg108 107 +454-0,12-0,06(99)	VM: 4/4 9617-4,04-3,45-720
4/3 7546-4,46-3,37-591	M:AT 221.916.414 LOCKI	MV:AT 239.726.145 MALINT
3. 8170-4,57-3,33-646	FLg89 79 -1108+0,19+0,21(78)	FLg106 103 -148+0,16+0,13(99)
bel.04-01-18(1) 4.K.13-11-17	+6/5 5846-4,76-3,88-505	MM: +7/6 6597-4,70-3,78-560
WOBLER DE 09 46673832	3. 7448-4,58-3,83-626	5. 7594-4,84-3,75-652
FLg134 119 +1023-0,23-0,04(99)	E:1.8-7-8-8 WH:142 M:1-2,00	MMV:AT 040.568.233 GS MALF
Z: Mayrhofer Martin+Christa, Waging 2, 4312 Ried in der Ried		B:26,7 7896-4,13-3,19-578(10)
B: Wassermann Thomas, Brennwald 289, 6473 Wenns		

BV-JUNGKALBIN

58 AT 581.067.729	-A- *02.11.16	Weide,gealpt,GTP,silofrei,	LN I
	V:AT 141.819.328 AG PANASONIC	VV:DE 09 39830728 PAYBOY	
	BVg115 111 +489-0,05-0,04(66)	VM:+5/4 (A)10528-4,03-3,55-798	
	M:AT 570.718.919 GERTI	MV:DE 09 35830301 HURAY	
	BV 100 95 -135-0,04-0,01(65)	BVg122 117 +851-0,14-0,06(99)	
	+4/3 (A) 7129-4,18-3,27-531	MM: +7/6 5463-4,36-3,51-430	
	2. (A) 7793-4,45-3,27-601	2. 6000-4,68-3,73-505	
	1.80-82-76-82(80)	MMV:US 191.184	PRONTO
Z: Strolz Herbert, St.Jakober Dorfstr. 220, 6580 Sankt Anton		Z:3,7 6997-4,22-3,33-528(17)	
B: Strolz Herbert, Sankt Jakober Dorfstraße 220, 6580 Sankt Anton am Arlberg			

ORIGINAL BV-KALBINNEN

59 AT 939.126.222 MARIE -A- *08.10.15 Z Weide,gealpt,		
bel.08-01-18(2) s.K.26-10-18 WILLI*OB AT 077.152.128 100% OBV FÖRDERFÄHIG	V:AT 367.868.219 DARIUS *OB	VV:AT 620.427.173 DINAR *OB
		VM: +6/4 6538-3,73-3,48-471
	M:AT 064.690.318 KARIN BR 82 69 -1393+0,13+0,20(59)	MV:DE 09 40438790 SINGAU *OB BR 84 67 -1517-0,04+0,27(98)
	+2/1 (A) 4831-3,99-3,47-360 1. (A) 4831-3,99-3,47-360	MM: 7/6 (A) 5717-4,08-3,18-415 5. (A) 6153-4,40-3,25-471
	1.77-87-78-76(78)	MMV:AT 336.344.707 SIEGFRIED*
Z: Lechleitner Annelies, Uferstrasse 14/1, 6500 Landeck		Z:2,3 6684-3,58-3,45-470(12)
B: Traxl Thomas (Damles), Grist 58, 6511 Zams		

60 AT 173.413.129 SUSI OB -A- *21.10.15 Weide,gealpt,silofrei,		
bel.25-12-17(1) s.K.12-10-18 WILLI*OB AT 077.152.128 100% OBV FÖRDERFÄHIG	V:DE 09 40438790 SINGAU *OB BR 84 67 -1517-0,04+0,27(98)	VV:DE 08 01090237 SIGNAL*OB
		VM: 6/6 6601-3,92-3,75-506
	M:AT 531.694.422 KEA BR 81 67 -973-0,14-0,13(63)	MV:AT 336.344.707 SIEGFRIED*O BR 86 67 -1056-0,08-0,11(97)
	3/2 (A) 6106-4,01-2,93-424 2. (A) 6389-4,68-2,85-481	MM: 7/6 7708-3,86-3,09-535 5. 9497-3,88-3,23-675
	E:1.5-6-6-7 KH:133	MMV:CH 110043090653GRAL *OB
Z: Rief Klaudia, Forchach 17, 6670 Forchach		Z:18,5 7339-4,22-3,5-567(8)
B: Krismer Bruno, Hochgallmigg 95, 6500 Fliess		

BV-KALBINNEN

61 AT 144.486.829	-A- *04.03.15 Weide,gealpt,GTP,	LN I
bel.06-01-18(4) s.K.24-10-18 AG PUERTO DE 09 51075402 BVg122 118 +501+0,11+0,05(66)	V:DE 09 44538006 AG EUDEGO BVg101 100 -289+0,32+0,04(99)	VV:DE 09 35302324 EMERUP VM: 3/3 7611-4,77-3,79-651
	M:AT 550.660.718 HERZL BV 81 78 -1033+0,17+0,12(60) 5/4 6021-4,15-3,49-460 4. 7347-4,29-3,42-566	MV:AT 395.989.945 SEMENTO BVg97 89 -447+0,12-0,03(99) MM: +7/6 6007-4,22-3,28-450 5. 7247-4,31-3,48-565
	1.78-81-75-73(76)	MMV:AT 530.961.934 ELSO
	Z: Seidner Andreas, Rinnerhoefe 1, 6082 Patsch B: Seidner Andreas (Lieseler), Rinnerhöfe 1, 6082 Patsch	Z:12,1 7609-4,25-3,41-583(11)

62 AT 292.221.928	-A- *20.08.15 Weide,gealpt,Laufst.,	LN I
bel.27-12-17(3) s.K.14-10-18 AG ESSENZ AT 642.260.128 BVg119 114 +571-0,03-0,03(67)	V:US 197.305 DALLY BVg102 103 +68-0,08+0,08(99)	VV:US 191.184 PRONTO VM: 2/2 9864-5,95-3,76-958
	M:AT 491.133.116 NORA BV 91 83 -667+0,15-0,06(57) +6/6 7027-4,55-3,22-546 5. 7938-4,77-3,16-630	MV:AT 395.989.945 SEMENTO BVg97 89 -447+0,12-0,03(99) MM: +EL.18,8-3,35-2,53 79 T. 1454-3,65-2,63-91
	1.78-82-72-81(78)	MMV:CH 110916043380PRUNKI
	Z: Schlierenzauer Stefan, Floreweg, Mils 8, 6491 Mils bei Im B: Haid Günter, Obsaurs 10a, 6491 Schönwies	Z:2,0 7733-4,67-3,33-619(14)

63 AT 668.749.728 EILI	-A- *01.09.15 Weide,gealpt,GTP,silofrei,	LN I
bel.03-02-18(3) s.K.21-11-18 STIER HANNI (BR) AT 964.658.822	V:CH 120089764616CHIEF BVg102 98 +53-0,04-0,06(69)	VV:IT 024000366344NESTA VM: 9/9 9972-3,85-3,29-712
	M:AT 207.186.517 EILA BV 87 87 -484-0,07+0,06(58) +5/5 (A) 6760-3,82-3,73-510 3. (A) 6915-4,23-3,79-555	MV:AT 300.223.407 CRESPO ESMC MM: +7/6 (A) 7559-3,93-3,57-567 7. (A) 8865-3,98-3,69-680
		MMV:US 192.278 EAGLE
	Z: Hartmann Rudolf, HNr. 7, 6722 St. Gerold B: Hirschhuber Jakob (Ried), Innerberg 93, 6133 Weerberg	Z:28,1 8221-3,54-3,45-575(5)

64 AT 968.707.622 MONALISA	-A- *03.09.15 1xIb Weide,gealpt,GTP,	LN I
bel.20-01-18(3) s.K.07-11-18 EARL AT 652.664.229 BVg99 91 -194-0,07-0,07(66)	V:AT 402.879.919 DARKSTAR	VV:US 197.305 DALLY VM: 7/6 8762-3,99-3,52-659
	M:AT 766.351.714 MIA BV 83 88 -545+0,17+0,00(68) +6/5 (A) 6592-4,40-3,14-497 5. (A) 8018-4,25-3,16-594	MV:US 193.011 JOLT BVg76 90 -396+0,00+0,02(99) MM: +5/4 (A) 6020-4,71-3,18-475 4. (A) 6768-4,87-3,14-542
		MMV:IT 021001194320COLORADO
	Z=B B: Wille Manfred (Rädernacher), Dorf 119, 6521 Fliess	Z:2,1 7996-4,45-3,26-617(13)

65 AT 148.985.229 GUSTI	-A- *06.09.15 Weide,gealpt,Laufst.,GTP,	LN I
bel.08-01-18(3) s.K.26-10-18 AG VALENIE AT 800.749.728 BVg120 119 +659-0,02+0,03(69)	V:DE 09 40213371 EATON BVg108 107 +288+0,06-0,04(99)	VV:US 192.278 EAGLE VM:
	M:AT 137.775.118 GISELA BV 92 92 -191+0,00-0,08(61) +3/3 7406-4,29-3,41-570 3. 8880-4,18-3,44-677	MV:US 195.618 VIGOR BVg110 99 +11-0,09+0,03(99) MM: +6/5 8837-4,17-3,50-678 4. 9889-4,56-3,59-806
	1.82-79-84-83(82)	MMV:AT 560.347.673 ELVIS ET
	Z: Kluibenschädl Thomas, Tirolerstrasse 89, 6424 Silz B: Kluibenschädl Thomas, Tiroler Strasse 89, 6424 Silz	Z:19,0 7223-4,2-3,6-563(11)

BV-KALBINNEN

66	AT 592.691.729	-A- *16.09.15	LN I
bel.07-05-18(3) s.K.22-02-19 AG JERO AT 951.890.129 BVg128 124 +849+0,00+0,00(67)	V:DE 09 47739279 AG VOX BVg105 106 +447-0,16-0,07(93)	VV:DE 09 44974783 AG VOLVO VM: 7/7 8716-3,83-3,57-644	
	M:AT 730.922.719 HERTA BV 99 95 -29-0,07-0,10(58) 2/2 7082-4,04-3,29-519 2. 7212-4,10-3,38-540	MV:DE 09 39830728 PAYBOY BVg115 108 +367-0,02-0,03(99) MM: +8/7 6553-4,29-3,23-492 5. 8122-4,09-3,32-601	
	1.82-75-72-80(78)	MMV:AT 659.793.873 VOLK	
	Z: Seidner Andreas, Rinnerhoefe 1, 6082 Patsch B: Salchner Georg (Bodeler), Gschnitz 15, 6150 Gschnitz	Z:12,1 7609-4,25-3,41-583(11)	

67	AT 160.417.729	-A- *18.09.15	LN I
bel.15-01-18(2) s.K.02-11-18 AG VANPARI DE 09 44346439 BVg128 121 +544+0,18+0,08(99)	V:DE 09 41263547 ET BVg98 107 -226+0,35+0,17(96)	VV:DE 09 32230236 ETVEI VM: 6/6 11521-4,48-3,85-960	
	M:AT 457.106.414 WÜTZE BV 81 79 -545-0,14-0,10(71) +8/8 (A) 7157-3,76-3,61-527 8. (A) 8446-3,68-3,45-602	MV:AT 180.934.907 MOSES BVg77 75 -616-0,19-0,16(91) MM: 9/8 (A) 8217-3,83-3,40-594 4. (A) 8689-3,87-3,55-644	
	1.83-83-83-77(80)	MMV:IT 014000121470PLAYBOY	
	Z: Krölll Johann, Schwendau 188, 6283 Schwendau B: Ennemoser Wolfgang/Christoph, Unterlängenfeld 213, 6444 Längenfeld	Z:18,4 8211-4,08-3,53-625(7)	

68	AT 192.322.322	-A- *25.09.15 Weide,Bio,gealpt,silofrei,	LN I
bel.22-12-17(2) s.K.09-10-18 JERRY AT 640.783.129	V:AT 006.798.328 JERRY	VV:CH 120042618604JOYSTICK VM: +1/1 (A) 7960-4,14-3,60-616	
	M:AT 205.151.809 1xIIa BV 75 74 -1022+0,14+0,00(68) +6/5 (A) 6520-4,58-3,18-506 3. (A) 7352-4,71-3,19-580	MV:AT 918.566.272 JORDI BV 77 83 -749+0,11+0,06(73) MM: +8/6 (A) 5940-4,51-2,95-443 5. 6742-4,64-2,97-513	
	1.74-81-75-76(75)	MMV:AT 633.463.373 STALI	
	Z=B B: Walter Leonhard, Galtür 111, 6563 Galtür	Z:3,0 7099-4,5-3,39-560(11)	

69	AT 969.567.922 MONI	-A- *25.09.15 Weide,gealpt,silofrei,	LN I
bel.09-01-18(4) s.K.27-10-18 IWOT*OB(BR) AT 295.043.818	V:AT 351.924.317 AG VOICE BVg109 98 -462+0,10+0,27(99)	VV:US 195.618 VIGOR VM: +5/5 (A) 10596-3,94-3,73-813	
	M:AT 208.519.622 BV 98 97 -114+0,02+0,01(48) +EL.25,0-4,43-2,69 171 T. 4370-4,43-2,96-323	MV:DE 09 44986489 AG JOSSLI BVg110 110 +84+0,20+0,11(94) MM: 5/4 (A) 6236-4,03-3,43-465 1. (A) 6843-4,00-3,21-493	
	1.80-76-73-82(79)	MMV:US 192.278 EAGLE	
	Z: Wolf Gustav, Prennerweg 2, 6561 Ischgl B: Weiskopf Andreas, Pians 76, 6551 Pians	Z:3,5 7047-4,82-3,23-567(18)	

70	AT 144.269.529 EDELWEISS	-A- *30.09.15 Weide,gealpt,silofrei,	LN I
bel.29-12-17(1) s.K.16-10-18 AG VANPARI DE 09 44346439 BVg128 121 +544+0,18+0,08(99)	V:DE 09 47385829 AG VOICEMAIL BVg115 110 -104+0,23+0,24(97)	VV:AT 351.924.317 AG VOICE VM: 5/5 9607-4,16-3,66-751	
	M:AT 095.263.118 SARA BV 82 73 -791-0,09-0,10(61) 5/4 7200-3,93-3,25-517 3. 8160-3,87-3,23-579	MV:AT 856.046.645 PROLOG BVg94 94 -284+0,11-0,02(96) MM: +9/5 6259-3,86-3,22-443 6. 6781-3,81-3,17-474	
	1.80-81-85-83(81)	MMV:AT 624.494.273 VONDUS	
	Z: Kloster Thurnfeld, Kaiser-Maxstrasse 3, 6060 Hall B: Hauser Mathilde (Hauser Magnus), Lahnbach 44, 6511 Zams	Z:13,3 7948-4,2-3,48-610(12)	

BV-KALBINNEN

71	AT 653.677.929	-A- *03.10.15	V, Weide,gealpt,silofrei,	LN I
bel.11-03-18(2) s.K.27-12-18 JONNY AT 653.690.629	V:CH 120005793270SESAM BVg89 88 -618+0,22+0,02(95)	VV:IT 014000121470PLAYBOY VM: 6/6 8631-4,60-3,57-705		
	M:AT 531.718.222 BAMBY BV 93 91 -627+0,17+0,16(52) +2/1 6470-4,23-3,78-519 1. 6470-4,23-3,78-519	MV:AT 174.928.318 ALEXANDER BV 98 99 -423+0,18+0,23(76) MM: +5/4 7444-3,84-3,43-542 4. 7622-3,89-3,44-559		
		MMV:AT 687.962.172 PIETRO		
	Z: Rief Leopold, Unterhoeften 30, 6675 Tannheim B: Rief Thomas (Schwaighofer), Unterhöfen 30, 6675 Tannheim	Z:13,7 6962-3,92-3,54-520(16)		

72	AT 593.844.429	-A- *04.10.15		
bel.03-03-18(2) s.K.19-12-18 WILLI*OB(BR) AT 077.152.128	V:DE 09 48093629 AG VIAMALA BVg116 111 +182+0,17+0,08(79)	VV:DE 09 44346439 AG VANPARI VM: 2/2 9214-4,02-3,65-706		
	M:AT 928.533.416 MOIDL BR 78 67 -1308+0,24-0,03(61) 6/5 4552-4,11-3,06-327 4. 6381-4,56-3,10-489 1.75-78-82-68(72)	MV:AT 564.188.373 WENZEL *OB BR 84 75 -1012+0,22-0,08(99) MM: +6/5 4829-4,31-3,10-358 5. 5395-3,95-3,00-375		
		MMV:AT 581.095.572 CAESAR *OB		
	Z=B B: Salchner Georg (Bodeler), Gschnitz 15, 6150 Gschnitz	Z:4,0 5623-4,26-3,28-424(15)		

73	AT 763.641.828	-A- *06.10.15	V, Weide,gealpt,Laufst.,silofrei,	LN I
bel.27-12-17(1) s.K.14-10-18 AG BLOWER AT 815.710.429 BVg111 113 +341-0,06+0,14(67)	V:AT 644.285.318 GARVIN	VV:CH 120023664460GLENN VM: 7/6 10177-4,86-4,14-916		
	M:AT 192.630.622 GLORIA BV 90 87 -330-0,06-0,08(51) +2/2 6428-3,63-3,29-445 2. 6055-3,68-3,27-421 1.70-74-81-80(77)	MV:AT 217.754.518 JOSCHI MM: +4/3 6618-3,90-3,36-481 3. 6953-3,89-3,53-516		
		MMV:DE 09 34995762 DENPRO		
	Z: Bischof Rita, Haeselgehr 73, 6651 Haeselgehr B: Bischof Rita, Häselgehr 73, 6651 Häselgehr	Z:17,1 7421-3,91-3,36-539(10)		

74	AT 185.380.729	-A- *09.10.15	V, Weide,gealpt,Laufst.,GTP,TMR,	LN I
bel.30-01-18(4) s.K.17-11-18 EROS CH 110152153201 BVg84 92 -377+0,12-0,02(99)	V:US 198.772 BROOKINGS BVg111 107 +80+0,07+0,10(99)	VV:US 193.627 PAYOFF VM: 4/4 12540-4,07-3,44-943		
	M:AT 250.540.122 SANDY BV 105 103 +396-0,18-0,13(54) +1/1 7896-4,22-3,43-604 1. 7896-4,22-3,43-604	MV:DE 09 35830301 HURAY BVg122 117 +851-0,14-0,06(99) MM: +4/3 7279-3,98-3,35-534 2. 8056-4,00-3,15-576		
		MMV:DE 09 32230236 EITVEI		
	Z=B B: Post Hannes, Obermieming 147a, 6414 Mieming	Z:32,2 7178-4,34-3,59-569(9)		

75	AT 192.638.522 GLORIA	-A- *10.10.15	Weide,gealpt,GTP,silofrei,	LN I
bel.22-01-18(1) s.K.09-11-18 AG PISA DE 09 51289561 BVg121 117 +719-0,07-0,03(62)	V:AT 960.722.722 BOB BVg103 99 -372+0,27+0,13(68)	VV:US 198.772 BROOKINGS VM: +5/5 (A) 8934-4,82-3,80-770		
	M:AT 571.067.419 GRETEL BV 94 89 -451+0,04+0,01(62) +2/2 (A) 6455-4,23-3,47-497 2. (A) 7001-4,33-3,44-544 1.77-79-79-80(79)	MV:AT 788.190.947 PREMIERO BVg97 94 -236+0,10-0,05(99) MM: +2/3 (A) 6257-4,33-3,62-498 3. 7130-4,39-3,65-573		
		MMV:AT 216.404.834 CARAMBO		
	Z: Schneider Silvia, Häselgehr 16, 6651 Häselgehr B: Hirschhuber Jakob (Ried), Innerberg 93, 6133 Weerberg	Z:3,9 6425-4,4-3,43-503(6)		

BV-KALBINNEN

76 AT 185.381.829	-A- *12.10.15 V,	LN I
bel.12-03-18(1) s.K.28-12-18 VEROS CH 120111314130	V:DE 09 46830565 AG HOBBIT BVg107 108 +419-0,07-0,06(99)	VV:AT 812.100.272 GS HUXOY VM: 3/3 9193-4,89-3,71-791
	M:AT 644.037.218 ELFT BV 103 95 -41-0,01-0,13(63) 5/4 7709-4,45-3,44-608 3. 8959-4,45-3,67-728 1.71-75-75-78(75)	MV:CH 110323192619WURL ET BVg98 96 -171+0,04-0,01(99) MM: +6/6 6631-4,67-3,61-549 6. 7795-4,64-3,56-639 MMV:US 191.215 PRESIDENT
	Z=B	Z:32,2 7178-4,34-3,59-569(9)
	B: Post Hannes, Obermieming 147a, 6414 Mieming	

77 AT 906.972.529 MINA	-A- *12.10.15 Weide,gealpt,Laufst.,	LN I
bel.24-12-17(2) s.K.11-10-18 AG ANIRAY AT 887.897.522 BVg118 110 +256+0,05+0,05(68)	V:CH 120072590536NECARDIO BVg99 94 +19-0,07-0,14(93)	VV:IT 024000366344NESTA VM: 5/5 8201-4,13-3,30-610
	M:AT 097.905.722 MURKA 1xIa BV 95 93 -190+0,08-0,10(57) +3/2 8122-3,79-3,58-598 1. 8254-4,19-3,59-643	MV:CH 120057690350PRESENT BVg96 99 +175-0,09-0,10(97) MM: +9/8 7552-4,21-3,59-589 7. 8271-4,41-3,74-674 MMV:AT 320.290.586 JAGUAR
	Z: Eugster Martin, Hub 35, 6941 Langenegg	Z:49,3 8747-3,87-3,64-657(13)
	B: Schiechtl Alfred, Tränk 536, 6473 Wenns	

78 AT 185.596.829	-A- *13.10.15 Weide,gealpt,silofrei,	LN I
bel.09-01-18(1) s.K.27-10-18 AG CADI AT 670.485.228 BVg120 112 +432-0,02+0,00(65)	V:DE 09 46830565 AG HOBBIT BVg107 108 +419-0,07-0,06(99)	VV:AT 812.100.272 GS HUXOY VM: 3/3 9193-4,89-3,71-791
	M:AT 927.045.318 GUNDI BV 107 101 -146+0,18+0,03(58) 3/1 8181-4,15-3,40-618 1. 8181-4,15-3,40-618 1.84-80-82-82(82)	MV:DE 09 38542953 PROHUVO BVg116 106 -37+0,22+0,08(99) MM: +2/2 7226-3,43-3,14-475 1. 6982-3,64-3,38-490 MMV:CH 120014887571TAU
	Z: Wasle Dagmar/Nikolaus, Mindelheimers 63, 87666 Pforzen	Z:36,9 8083-3,83-3,31-577(13)
	B: Starjakob Ferdinand, Grins 101, 6591 Grins	

79 AT 300.291.429 BERNA	-A- *13.10.15 Weide,gealpt,	LN I
bel.01-01-18(1) s.K.19-10-18 BLOOMING CH 120082568808 BVg107 112 +469-0,19+0,10(99)	V:CH 120078336343GLENNCORE BVg94 101 -364+0,13+0,24(90)	VV:CH 120023664460GLENN VM: 3/3 10618-4,10-3,55-812
	M:AT 680.427.918 BIBI 1xIa BV 97 96 -572+0,33+0,16(61) 5/5 (A) 6761-4,42-3,68-548 5. (A) 7230-4,38-3,88-597 4.84-82-83-81(82)	MV:DE 09 36432728 JUHUS BVg116 116 -82+0,50+0,25(99) MM: +7/6 (A) 6043-4,09-3,46-456 6. (A) 7373-4,32-3,30-562 MMV:AT 277.287.642 STARLIN
	Z: Metzler Otto, Wieden 142, 6863 Grossdorf	Z:15,3 7157-4,13-3,5-546(14)
	B: Hammerle Bernhard (Schleggers), Bergle 565, 6473 Wenns	

80 AT 575.937.829	-A- *14.10.15 Weide,gealpt,silofrei,	LN I
bel.11-01-18(2) s.K.29-10-18 ANIBAL CH 120083025164 BVg119 108 +263-0,02+0,05(99)	V:CH 120037605268EDUAL BV 100 87 -361-0,20+0,02(97)	VV:CH 110043090653GRAL *OB VM: 5/5 7541-4,82-3,46-625
	M:AT 486.657.347 WAXL BV 85 84 -287-0,09-0,20(77) 9/8 (A) 8217-3,83-3,40-594 4. (A) 8689-3,87-3,55-644 E:1.78-74-79 K:145	MV:IT 014000121470PLAYBOY BVg78 83 -580+0,05-0,09(99) MM: +4/3 (A) 7863-3,54-3,24-533 2. (A) 8499-3,45-3,21-566 MMV:AT 562.614.473 BAER
	Z: Kröll Johann, Schwendau 188, 6283 Schwendau	Z:18,4 8211-4,08-3,53-625(7)
	B: Streng Helmut, Zöbele 47, 6521 Fliess	

BV-KALBINNEN

81 AT 355.506.517	-A- *17.10.15	V, Weide,gealpt,mit Horn	LN I
bel.29-12-17(2) s.K.16-10-18 WILLI*OB(BR) AT 077.152.128	V:DE 09 48093629 AG VIAMALA	VV:DE 09 44346439 AG VANPARI	
	BVg116 111 +182+0,17+0,08(79)	VM: 2/2 9214-4,02-3,65-706	
	M:AT 207.519.422 EDELWEISS	MV:DE 09 43677400 AG PEYMAN	
	BV 103 102 +126-0,03-0,03(39)	BVg95 102 +175-0,10-0,01(92)	
	3/1 5532-4,37-3,32-425	MM: +4/3 (A) 8530-4,19-3,36-643	
	2. 5532-4,37-3,32-425	2. (A) 9032-3,99-3,37-665	
	1.80-81-79-77(79)	MMV:DE 09 35830301 HURAY	
Z=B			
B: Höllrigl Bruno, Arzl Ried 19, 6471 Arzl im Pitztal			

82 AT 035.922.428	-A- *18.10.15	Weide,Bio,gealpt,	LN I
bel.06-04-18(2) s.K.22-01-19 DARIUS *OB(BR) AT 367.868.219	V:DE 09 42089722 HACKER	VV:DE 09 35830301 HURAY	
	BVg120 107 +547-0,20-0,08(99)	VM: 5/5 9417-3,58-3,49-666	
	M:AT 187.260.822 KÄFER	MV:DE 08 13034326 PAYSSLI	
	BV 97 92 -280+0,01-0,01(63)	BVg113 107 +373-0,07-0,04(99)	
	3/2 (A) 6410-4,10-3,34-477	MM: +EL.20,6-3,90-3,13	
	1. (A) 6509-4,36-3,33-500	157 T. 3024-4,22-3,29-227	
	1.78-82-78-79(78)	MMV:AT 152.239.714 ZORRO	
Z: Fankhauser Gerda/Michael, Gerlosberg 34, 6280 Gerlosberg Z:8,5 6543-4,07-3,43-491(16)			
B: Knabl Bernhard (Naz), Timmls 67b, 6471 Arzl im Pitztal			

83 AT 604.774.429	-A- *18.10.15	Weide,gealpt,GTP,	LN I
bel.11-01-18(2) s.K.29-10-18 EARL AT 652.664.229 BVg99 91 -194-0,07-0,07(66)	V:AT 402.879.919 DARKSTAR	VV:US 197.305 DALLY	
		VM: 7/6 8762-3,99-3,52-659	
	M:AT 326.895.819 ALMA	MV:AT 593.922.518 JOSL	
	BV 85 82 -608-0,03-0,02(62)		
	3/3 (A) 6940-4,11-3,33-516	MM:+12/10 (A) 6039-4,38-3,17-45	
	3. (A) 7820-4,29-3,29-593	7. (A) 7032-4,43-2,97-520	
	1.73-76-76-75(75)	MMV:AT 967.881.311 RIGO	
Z=B			
B: Wille Manfred (Rädermacher), Dorf 119, 6521 Fliess Z:2,1 7996-4,45-3,26-617(13)			

84 AT 906.973.629 BIBI	-A- *18.10.15	Weide,gealpt,Laufst.,	LN I
bel.26-12-17(1) s.K.13-10-18 AG ANIRAY AT 887.897.522 BVg118 110 +256+0,05+0,05(68)	V:CH 120102541330SIMBABOY	VV:US 197.305 DALLY	
	BVg116 110 +33+0,02+0,25(89)	VM:	
	M:AT 816.137.919 BORI	MV:US 191.184 PRONTO	
	BV 97 96 -226+0,13-0,03(60)	BVg105 105 +293-0,03-0,05(99)	
	4/3 (A) 6603-4,06-3,60-505	MM: +4/3 5807-4,41-3,75-474	
	2. (A) 7097-4,13-3,68-554	3. 6615-4,59-3,73-551	
		MMV:US 197.931 FORSMAN	
Z: Eugster Martin, Hub 35, 6941 Langenegg Z:49,3 8747-3,87-3,64-657(13)			
B: Schiechtl Alfred, Tränk 536, 6473 Wenns			

85 AT 969.568.122 LENI	-A- *18.10.15	Weide,gealpt,silofrei,	
bel.01-01-18(2) s.K.19-10-18 GENOX-BOY CH 120079489369 BVg104 101 +183-0,05-0,07(95)	V:DE 09 46830565 AG HOBBIT	VV:AT 812.100.272 GS HUXOY	
	BVg107 108 +419-0,07-0,06(99)	VM: 3/3 9193-4,89-3,71-791	
	M:AT 756.273.719 DK JOSY	MV:DE 09 45094269 AG JOCHBERG	
	BV 89 93 +101-0,20-0,17(62)	BVg100 109 +523-0,09-0,09(92)	
	+3/2 (A) 7021-4,45-2,96-520	MM: 10/8 (A) 7064-3,21-3,18-451	
	2. (A) 6970-4,53-3,04-527	4. (A) 7100-3,79-3,41-511	
	1.77-77-74-80(77)	MMV:US 184.087 STARBUCK	
Z=B			
B: Wolf Gustav (Prennerhof), Prennerweg 2, 6561 Ischgl Z:3,5 7047-4,82-3,23-567(18)			

BV-KALBINNEN

86 AT 641.654.629	-A- *20.10.15 Weide,Bio,gealpt,	LN I
bel.09-03-18(2) s.K.25-12-18 DARIUS *OB(BR) AT 367.868.219	V:DE 09 47739279 AG VOX BVg105 106 +447-0,16-0,07(93)	VV:DE 09 44974783 AG VOLVO VM: 7/7 8716-3,83-3,57-644
	M:AT 207.846.122 ENZIAN BV 89 84 -295-0,20-0,10(65) 3/2 (A) 6682-3,70-3,28-466	MV:CH 120037605268EDUAL BV 100 87 -361-0,20+0,02(97) MM: +3/2 (A) 6844-3,93-3,16-486
	1. (A) 6857-3,75-3,26-481	2. (A) 7290-4,27-3,20-545
	1.75-76-84-80(78)	MMV:AT 708.144.709 JONAS
Z: Klocker Friedrich, Dorfstrasse 85, 6274 Aschau im Zillertal		Z:39,2 6708-4,14-3,48-511(12)
B: Knabl Bernhard (Naz), Timmls 67b, 6471 Arzl im Pitztal		

87 AT 969.167.522 VERENA	-A- *20.10.15 Weide,gealpt,	LN I
bel.23-12-17(1) s.K.10-10-18 AG SALOM AT 260.360.128 BVg112 110 +497-0,12-0,01(68)	V:AT 351.924.317 AG VOICE BVg109 98 -462+0,10+0,27(99)	VV:US 195.618 VIGOR VM: +5/5 (A) 10596-3,94-3,73-813
	M:AT 602.196.618 BV 95 99 -48+0,08-0,05(65) 4/3 (A) 8062-4,21-3,24-601	MV:AT 271.079.772 VOLARE BVg98 104 +142+0,02-0,02(98) MM: +4/2 (A) 6475-3,89-3,35-469
	3. (A) 8681-4,33-3,35-667	1. (A) 6581-4,07-3,51-499
	1.77-77-74-83(79) M:1-2,88	MMV:DE 09 32230236 ETVEI
Z=B		Z:2,6 8310-4,05-3,3-611(18)
B: Noggler Reinhard, Untertösens 3, 6541 Serfaus		

88 AT 192.058.322	-A- *23.10.15 Weide,gealpt,GTP,	LN I
bel.11-01-18(2) s.K.29-10-18 EARL AT 652.664.229 BVg99 91 -194-0,07-0,07(66)	V:AT 750.692.219 EGGY	VV:CH 120037605268EDUAL VM: +7/7 (A) 9552-4,11-3,63-740
	M:AT 371.018.919 SANSCHHEIN BV 104 101 +32+0,09-0,06(48) 3/2 (A) 6914-4,67-3,45-561	MV:AT 131.618.618 ALESANDRO BVg93 91 -140-0,11-0,07(70) MM: 6/6 (A) 6020-3,97-3,60-456
	1. (A) 7254-4,74-3,48-596	1. (A) 6477-4,15-3,51-496
	1.78-81-80-81(80)	MMV:DE 09 32230236 ETVEI
Z=B		
B: Pfeifer Imelda, Quadratsch 14, 6551 Pians		

89 AT 491.417.929 FANTIA	-A- *23.10.15 Weide,gealpt,GTP,	LN I
bel.15-01-18 s.K.02-11-18 AGRITT DE 09 49569136 BVg106 101 +293-0,17-0,09(69)	V:AT 815.386.919 TAURITZ BV 100 96 -161+0,17-0,11(66)	VV:CH 120014887571TAU VM: +7/6 (A) 7458-4,51-3,38-588
	M:AT 263.622.319 FARAH 1xIb BV 101 99 -37-0,08+0,07(57) 3/3 8225-4,04-3,83-648	MV:DE 08 13034326 PAYSSLI BVg113 107 +373-0,07-0,04(99) MM: +5/4 (A) 7347-4,24-3,57-574
	3. 9631-4,05-3,86-762	4. (A) 7836-4,32-3,62-623
	1.86-84-82-82(83)	MMV:DE 09 32230236 ETVEI
Z: Feßler Waltraud u. Martin, Rietern 16, 6932 Langen		Z:45,4 8306-4,38-3,59-662(13)
B: Falger Wolfgang (Lähneralm), Berwang 93, 6622 Berwang		

90 AT 653.160.429	-A- *24.10.15 Weide,gealpt,Laufst.,GTP,TMR,	LN I
bel.25-12-17(1) s.K.12-10-18 BOSS AT 934.949.722 BVg98 100 +121-0,08-0,03(68)	V:DE 09 47385829 AG VOICEMAIL BVg115 110 -104+0,23+0,24(97)	VV:AT 351.924.317 AG VOICE VM: 5/5 9607-4,16-3,66-751
	M:AT 008.701.347 FLORIDA 3xIa BV 89 91 -202-0,12-0,01(68) +6/6 8319-3,92-3,33-603	MV:US 193.627 PAYOFF BVg92 96 -26-0,16+0,01(99) MM: +2/2 (A) 7305-4,18-3,48-559
	5. 9004-4,02-3,33-662	2. (A) 7762-4,27-3,52-604
	2.92-90-88-86(88) M:1-2,70	MMV:AT 642.698.673 VOGUS
Z=B		Z:24,2 7649-4,15-3,59-592(14)
B: Mair Stefan, Faggen 2, 6525 Faggen		

BV-KALBINNEN

91 AT 937.083.622	-A- *24.10.15 Weide,gealpt,	LN I
bel.21-01-18(1) s.K.08-11-18 AG VITE DE 09 49935491 BVg115 115 +531+0,01-0,01(68)	V:CH 120051265691PROUD BVg96 98 -497+0,13+0,27(94)	VV:US 192.631 PRECISE SMC VM: 3/3 10704-4,16-3,43-813
	M:CH 120091035131PESETA BV 88 90 -398+0,04-0,01(56) +3/1 (A) 6292-3,99-3,81-491	MV:CH 120078108117GLENNER MM: 5/4 9916-3,86-3,48-728 4. 11175-3,90-3,54-832
	2. (A) 6292-3,99-3,81-491 1.85-78-79-83(82)	MMV:US 192.631 PRECISESMC
		Z:22,1 7602-3,77-3,51-553(11)
Z: Hauser Brown Swiss, Zellberg 177, 6277 Zellberg		
B: Pirchner Franz, Ochsegarten 29, 6433 Haiming		

92 AT 602.452.929 LINDA	-A- *25.10.15 V, Weide,gealpt,	LN I
bel.27-01-18(1) s.K.14-11-18 ASTERIX*OB(BR) DE 09 43677323 BR 76 60 -1978+0,26+0,35(94)	V:AT 589.815.819 AG ATLANTIK BVg101 96 -469+0,13+0,19(95)	VV:CH 120033040506ALIBABA VM: +4/3 10037-4,40-3,84-827
	M:AT 915.827.172 VANESSA 1x1b BV 101 93 -123-0,11-0,04(71) +9/8 8488-3,54-3,56-602	MV:AT 308.597.286 VALIANT BVg91 87 -647+0,13+0,04(99) MM: +10/9 9912-4,24-3,60-778 7. 11807-4,57-3,53-957
	8. 8844-4,01-3,65-678 E:1.80-84-85 K:147 M:2-3,17-47	MMV:US 187.451 EARNEST ET
		Z:33,1 8668-3,91-3,69-659(9)
Z: Weirather Franz, Dorfstrasse 2, 6610 Waengle		
B: Oberhollenzer Friederike (Schnöller), Unterpinswang 6, 6600 Pinswang		

93 AT 581.064.429	-A- *26.10.15 Weide,gealpt,GTP,TMR,	LN I
bel.11-02-18(2) s.K.29-11-18 GS VIGOR(FL) AT 849.026.729 MIT FV BELEGT	V:US 71.130.650 CADENCE BVg121 115 +606-0,03+0,00(98)	VV:US 198.772 BROOKINGS VM:
	M:AT 685.470.519 LUZIE BV 88 85 -528+0,00-0,01(64) 3/3 (A) 6282-4,16-3,49-481	MV:AT 576.615.407 EASY BVg87 90 -216-0,16-0,03(99) MM: +3/3 (A) 6500-4,01-3,27-473 3. (A) 6644-4,33-3,23-503
	3. (A) 6544-4,34-3,53-515 1.67-71-74-81(75)	MMV:US 193.557 DENVER
		Z:15,5 7570-4,47-3,42-598(14)
Z: Kerber Paul, Schnann 5, 6574 Pettneu		
B: Kerber Paul, Schnann 5, 6574 Pettneu am Arlberg		

94 AT 942.547.218	-A- *26.10.15 Weide,gealpt,GTP,silofrei,TMR,AMS	
bel.27-01-18(1) s.K.14-11-18 AG VITE DE 09 49935491 BVg115 115 +531+0,01-0,01(68)	V:DE 09 48335345 AG JAMES BVg109 104 +136+0,03-0,02(90)	VV:DE 09 44196602 JAGUAR VM: 4/4 12635-4,09-3,73-988
	M:AT 706.199.219 BV 93 96 -100+0,01-0,06(58) +2/1 (A) 6360-4,40-2,89-463	MV:DE 09 36791480 JULENG BVg109 112 +530-0,04-0,02(99) MM: +5/4 (A) 5872-4,31-3,10-435 2. (A) 6629-4,13-2,97-471
	1. (A) 6360-4,40-2,89-463 1.79-76-80-79(79)	MMV:US 187.668 PRELUDE
		Z:2,0 4349-4,29-2,75-306(53)
Z: Wolf Alois, Nauders 155, 6543 Nauders		
B: Wolf Alois (Buchbinder), Nauders 155, 6543 Nauders		

95 AT 292.249.328	-A- *28.10.15 Weide,gealpt,Laufst.,GTP,	
bel.09-01-18(1) s.K.27-10-18 AG PUERTO DE 09 51075402 BVg122 118 +501+0,11+0,05(66)	V:AT 402.879.919 DARKSTAR	VV:US 197.305 DALLY VM: 7/6 8762-3,99-3,52-659
	M:AT 708.965.217 BLANKA BV 90 93 -243+0,12-0,10(63) 4/2 (A) 6228-4,06-2,93-435	MV:DE 09 44026802 AG JEUSS BVg99 104 +334+0,02-0,15(92) MM: +3/2 (A) 5267-4,43-3,19-401 2. (A) 5447-4,34-3,26-414
	2. (A) 6810-4,04-2,92-474 1.78-82-76-76(77)	MMV:AT 199.359.609 DUNGA
		Z:4,7 5392-3,88-3,02-372(13)
Z=B		
B: Juen Gebhard, Dorf 98, 6521 Fliess		

BV-KALBINNEN

96 AT 940.740.722 HILDE	-A- *29.10.15 Weide,gealpt,silofrei,	LN I
bel.26-01-18(3) s.K.13-11-18 AG HANK AT 309.255.517 BVg118 110 +521-0,05-0,06(99)	V:DE 09 45773876 AG HOLGER BVg108 107 +583-0,32-0,06(93)	VV:AT 812.100.272 GS HUXOY VM: 5/4 11697-4,70-3,75-987
	M:AT 762.222.214 HOLDE 1xIa BV 86 81 -900+0,07+0,14(72) 8/8 (A) 5859-4,24-3,64-461 2. (A) 6852-4,11-3,68-534	MV:AT 844.887.642 PRINZ BVg84 84 -801+0,09+0,12(98) MM: +5/5 (A) 5632-3,76-3,44-405 4. (A) 6690-3,61-3,36-466
	1.86-85-80-84(84)	MMV:AT 659.793.873 VOLK
	Z: Norer Helmut, Navis-Gruen 7, 6145 Navis B: Norer Christian (Latterer), Oberweg 7/2, 6145 Navis	Z:5,7 5079-3,7-3,31-356(25)

97 AT 992.832.822 NAUDI	-A- *30.10.15 V, Weide,gealpt,	LN I
bel.26-01-18(1) s.K.13-11-18 AG CADI AT 670.485.228 BVg120 112 +432-0,02+0,00(65)	V:DE 09 47739279 AG VOX BVg105 106 +447-0,16-0,07(93)	VV:DE 09 44974783 AG VOLVO VM: 7/7 8716-3,83-3,57-644
	M:AT 184.338.522 GOLDA BV 103 103 +573-0,28-0,18(51) +EL.28,0-4,63-3,29 208 T. 4967-4,28-3,24-374	MV:AT 812.100.272 GS HUXOY BVg115 109 +799-0,35-0,12(99) MM: +2/2 (A) 7867-3,81-3,20-552 1. 7789-4,35-3,15-584
	1.77-74-76-78(77)	MMV:AT 273.855.114 PARTY
	Z: Kurz Elisabeth, Nauders 317b, 6543 Nauders B: Partl Bernhard, Eichholz 316, 6521 Fliess	Z:5,3 6683-4,54-3,47-535(15)

98 AT 579.790.129 FIONA	-A- *31.10.15 Z Weide,gealpt,	LN I
bel.17-01-18(1) s.K.04-11-18 HARON CH 120083954204 BV 107 95 -559+0,33+0,13(84)	V:CH 120047653969WILLIAM BV 91 84 -323-0,09-0,16(67)	VV:CH 120012351340FUNKER VM:
	M:AT 370.603.619 LISA BV 87 87 -647+0,18+0,05(45) +EL.29,6-3,85-3,33 40 T. 1184-3,85-3,33-85	MV:US 193.557 DENVER BVg85 94 -408+0,22+0,04(99) MM: 8/7 (A) 7038-4,22-3,51-544 4. (A) 7771-4,35-3,56-615
		MMV:CH 110323192619WURL ET
	Z=B B: Gasser Georg, Oberdorf 251, 6473 Wenns	Z:3,0 8278-3,95-3,35-605(10)

99 AT 182.621.229	-A- *01.11.15 Weide,gealpt,silofrei,	LN I
bel.15-01-18(2) s.K.02-11-18 AG BILBAO AT 304.775.728 BVg115 114 +509-0,03+0,03(67)	V:AT 034.756.128 FERDINAND	VV:DE 09 43349589 FEDERER VM: +6/5 (A) 7404-4,96-4,00-664
	M:AT 322.317.819 ZILLI BV 101 97 -293+0,07+0,12(59) +2/1 (A) 6760-4,16-3,90-545 1. (A) 6760-4,16-3,90-545	MV:AT 008.042.817 JULEN BV 105 106 +132-0,03+0,08(84) MM: +9/8 (A) 7441-5,00-3,84-658 7. (A) 8441-4,94-3,81-739
	1.80-79-81-83(81)	MMV:US 191.362 PREMIUM ET
	Z: Wildauer Stefan, St. Pankraz-Weg 115, 6264 Fügenberg B: Starjakob Ferdinand, Grins 101, 6591 Grins	Z:29,7 7360-4,48-3,66-599(11)

100 AT 492.469.529 MANDY	-A- *04.11.15 Z Weide,gealpt,	LN I
bel.06-01-18(2) s.K.24-10-18 AG PUERTO DE 09 51075402 BVg122 118 +501+0,11+0,05(66)	V:CH 120103987212BIG STAR BVg98 112 +66+0,18+0,19(91)	VV:CH 120082568808BLOOMING VM:
	M:AT 681.360.218 MARGIT I 3xIa BV 88 77 -789+0,06-0,09(64) 5/4 (A) 6800-3,98-3,55-512 4. (A) 8075-3,89-3,47-594	MV:AT 970.757.114 HUZAK BV 106 94 +90-0,17-0,13(74) MM: +3/3 7556-4,10-3,53-576 3. 9303-3,98-3,24-672
	5.88-88-87-89(88)	MMV:AT 039.309.472 PONTIAC
	Z: Gmeiner Richard u. Marlene, Bühl 88, 6943 Riefensberg B: Gundolf Richard (Polte), Eggmahd 558, 6473 Wenns	Z:50,3 8115-4,03-3,64-623(9)

BV-KALBINNEN

101 AT 574.105.829	-A- *06.11.15	Weide,gealpt,	LN I
bel.15-01-18(1) s.K.02-11-18 AG ANIRAY AT 887.897.522 BVg118 110 +256+0,05+0,05(68)	V:DE 09 46830565 AG HOBBIT	VV:AT 812.100.272 GS HUXOY	
	BVg107 108 +419-0,07-0,06(99)	VM: 3/3 9193-4,89-3,71-791	
	M:AT 067.334.718 LINA	MV:AT 075.308.545 EL PADRE	
	BV 82 78 -774+0,06-0,04(59)	BVg86 90 -175-0,04-0,14(99)	
	+4/4 5250-4,59-3,05-401	MM: +6/4 (A) 5688-4,63-3,44-459	
	3. 5178-4,58-3,23-405	2. (A) 5903-4,73-3,53-488	
	1.76-76-76-80(78)	MMV:AT 324.209.445 DABOR	
Z: Mader Alois, Obernberg 31, 6157 Obernberg a. Br.		Z:3,8 6038-4,63-3,09-466(15)	
B: Mader Alois (Schmirner), Obernberg am Brenner 31, 6157 Obernberg am Brenner			

102 AT 579.791.229 GLORIA	-A- *09.11.15	Weide,gealpt,	LN I
bel.14-01-18(2) s.K.01-11-18 BROOKINGS US 198.772 BVg111 107 +80+0,07+0,10(99)	V:CH 120055072844FANTASTIC	VV:IT 021000782330ZASTER	
	BVg94 97 -166+0,03+0,04(99)	VM: 3/3 9933-5,10-3,91-895	
	M:AT 370.591.319 GABI 1xIa	MV:US 197.305 DALLY	
	BV 95 95 -107-0,12+0,03(62)	BVg102 103 +68-0,08+0,08(99)	
	+2/2 (A) 7783-3,86-3,61-581	MM: +EL.26,0-4,20-3,22	
	2. (A) 8352-3,81-3,55-615	237 T. (A) 4886-3,33-3,40-329	
		MMV:AT 969.856.914 DAWSON	
Z=B		Z:3,0 8278-3,95-3,35-605(10)	
B: Gasser Georg, Oberdorf 251, 6473 Wennis			

103 AT 579.732.929	-A- *14.11.15	Weide,gealpt,GTP,	LN I
bel.11-01-18(1) s.K.29-10-18 AG VANPARI DE 09 44346439 BVg128 121 +544+0,18+0,08(99)	V:AT 351.924.317 AG VOICE	VV:US 195.618 VIGOR	
	BVg109 98 -462+0,10+0,27(99)	VM:+5/5 (A) 10596-3,94-3,73-813	
	M:AT 701.669.717 ELSA 1xIa	MV:AT 812.100.272 GS HUXOY	
	BV 101 98 +208-0,20-0,10(58)	BVg115 109 +799-0,35-0,12(99)	
	2/2 7892-3,88-3,53-585	MM: +6/5 8198-4,33-3,25-622	
	2. 8303-3,99-3,58-629	3. 9140-4,40-3,27-701	
	1.77-80-81-82(80)	MMV:DE 09 33358238 EGIZ	
Z: Sturm Otto, Langegerte 935, 6473 Wennis		Z:5,2 7010-4,33-3,23-530(14)	
B: Sturm Ruth, Langegerte 935, 6473 Wennis			

104 AT 969.356.422	-A- *15.11.15	Weide,gealpt,silofrei,	LN I
bel.02-01-18(1) s.K.20-10-18 CADENCE US 71.130.650 BVg121 115 +606-0,03+0,00(98)	V:CH 120079489369GENOX-BOY	VV:CH 120023664460GLENN	
	BVg104 101 +183-0,05-0,07(95)	VM: 4/4 9726-4,26-3,69-773	
	M:AT 630.974.718 ELLI	MV:DE 09 35830301 HURAY	
	BV 107 106 +197+0,05-0,01(55)	BVg122 117 +851-0,14-0,06(99)	
	+2/1 (A) 6746-4,44-3,47-534	MM: +4/3 9092-4,76-3,94-791	
	1. (A) 6746-4,44-3,47-534	3. 10258-4,72-3,91-886	
	1.83-80-81-78(80)	MMV:AT 666.723.514 JEREMY SMC	
Z: Waldner Josef, Pians 45, 6551 Pians		Z:2,0 6921-4,69-2,91-526(29)	
B: Waldner Josef, Dorf 45, 6551 Pians			

105 AT 592.936.329	-A- *16.11.15	V, Weide,gealpt,GTP,	LN I
bel.22-12-17(2) s.K.09-10-18 AG PUERTO DE 09 51075402 BVg122 118 +501+0,11+0,05(66)	V:CH 120067819796RISS	VV:CH 120026503698RINO	
		VM: 2/2 9861-4,60-3,52-801	
	M:AT 341.442.119 GOLDI	MV:DE 09 44038759 AG VANE0	
	BV 102 100 -331+0,36+0,03(66)	BVg111 108 -83+0,32+0,11(93)	
	4/3 (A) 6296-4,90-3,44-526	MM: 7/6 (A) 6254-4,28-3,20-468	
	2. (A) 6335-4,93-3,53-536	2. (A) 6759-4,26-3,21-505	
	1.82-84-81-80(81)	MMV:DE 09 34995762 DENPRO	
Z=B		Z:12,0 6465-4,26-3,37-493(14)	
B: Hoppichler Martina (Auer), Grossvolderbergstrasse 22, 6111 Volders			

BV-KALBINNEN

106 AT 783.608.928		-A- *17.11.15 Z Weide,gealpt,silofrei,		LN I
bel.30-01-18(3) s.K.17-11-18 AG HELIX DE 09 49829243 BVg120 118 +463+0,07+0,11(66)	V:DE 09 46830565 AG HOBBIT	VV:AT 812.100.272 GS HUXOY		
	BVg107 108 +419-0,07-0,06(99)	VM: 3/3 9193-4,89-3,71-791		
	M:AT 718.780.219 BLACKY	MV:AT 131.034.672 PURPUR WEC		
	BV 88 86 -458-0,03-0,02(67)	BVg105 101 -24+0,10+0,00(98)		
	4/3 (A) 6276-3,78-3,22-439	MM: +6/6 (A) 7511-4,11-3,09-541		
	3. (A) 6438-3,79-3,22-451	4. (A) 8421-4,67-3,07-652		
	1.74-71-81-78(77)	MMV:CH 120015446340SAMBACE		
Z: Walch Monika/Gerald, Dickenau 12, 6655 Steeg		Z:8,7 6548-4,32-3,38-504(12)		
B: Kirschner Franz, Schatzen 274, 6521 Fliess				

107 AT 808.877.128		-A- *17.11.15 Weide,gealpt,GTP,		LN I
bel.02-01-18(2) s.K.20-10-18 EARL AT 652.664.229 BVg99 91 -194-0,07-0,07(66)	V:DE 09 42089722 HACKER	VV:DE 09 35830301 HURAY		
	BVg120 107 +547-0,20-0,08(99)	VM: 5/5 9417-3,58-3,49-666		
	M:AT 295.568.317 LUNA	MV:AT 679.633.447 PRESTIGE		
	BV 84 81 -559-0,01-0,10(69)	BVg90 83 -418-0,10-0,11(98)		
	+6/5 (A) 6951-4,32-3,33-532	MM: +6/5 (A) 7578-4,24-3,33-574		
	5. (A) 7365-4,38-3,42-575	2. (A) 8764-4,50-3,35-688		
	1.84-78-82-83(82)	MMV:CH 110510125499JORDAN		
Z: Rieder Markus, Finkenbergring 518, 6292 Finkenbergring		Z:15,2 8306-4,01-3,59-631(12)		
B: Pfeifer Imelda, Quadratsch 14, 6551 Pians				

108 AT 946.794.429		-A- *18.11.15 Weide,gealpt,silofrei,		LN I
bel.12-01-18(1) s.K.30-10-18 AG SALOM AT 260.360.128 BVg112 110 +497-0,12-0,01(68)	V:AT 351.924.317 AG VOICE	VV:US 195.618 VIGOR		
	BVg109 98 -462+0,10+0,27(99)	VM:+5/5 (A) 10596-3,94-3,73-813		
	M:AT 631.419.618 MELITTA	MV:AT 024.529.117 VELVET		
	BV 108 102 +15-0,02+0,06(65)	BV 109 105 +90+0,01+0,06(78)		
	+3/2 (A) 8098-4,05-3,85-640	MM: +4/3 (A) 8422-4,08-3,80-664		
	2. (A) 8608-4,14-3,94-696	3. (A) 8969-4,32-3,95-741		
	1.82-76-78-78(79)	MMV:AT 321.959.847 CONVEYER		
Z: Troppmair Helmut, Fuegenbergstrasse 8, 6264 Fuegenberg		Z:46,9 7902-4,17-3,84-633(14)		
B: Schütz Franz, Mühlbach 28, 6521 Fliess				

109 AT 580.026.529 SYBILL		-A- *20.11.15 Weide,gealpt,GTP,		LN I
bel.12-01-18(1) s.K.30-10-18 AG HALLELUJA AT 353.623.317 BVg114 111 +368-0,07+0,07(96)	V:DE 09 46830565 AG HOBBIT	VV:AT 812.100.272 GS HUXOY		
	BVg107 108 +419-0,07-0,06(99)	VM: 3/3 9193-4,89-3,71-791		
	M:AT 065.440.218 SIBILLE	MV:DE 09 74544846 PASCHA		
	BV 91 88 -371+0,10-0,12(67)	BV 102 96 -387+0,19+0,08(94)		
	+5/5 (A) 6507-4,34-3,26-495	MM: +3/2 (A) 5695-4,16-3,05-411		
	1. (A) 5789-4,84-3,81-501	2. (A) 5981-4,22-3,09-437		
	1.83-83-77-81(81)	MMV:AT 180.934.907 MOSES		
Z=B Z:4,0 5435-4,26-3,2-405(33)				
B: Schimpfössl Johann, Eichholz 318, 6521 Fliess				

110 AT 741.020.928 LAURA		-A- *22.11.15 1xIb Weide,gealpt,		LN I
bel.09-01-18(1) s.K.27-10-18 BISTO DE 08 16365819 BVg121 125 +757+0,08+0,06(67)	V:DE 09 46830565 AG HOBBIT	VV:AT 812.100.272 GS HUXOY		
	BVg107 108 +419-0,07-0,06(99)	VM: 3/3 9193-4,89-3,71-791		
	M:AT 371.032.719 MAJA	MV:US 193.627 PAYOFF		
	BV 92 95 -92-0,09-0,01(59)	BVg92 96 -26-0,16+0,01(99)		
	+2/1 (A) 6416-3,75-3,20-446	MM: +2/2 (A) 7969-4,06-3,57-609		
	1. (A) 6416-3,75-3,20-446	1. (A) 8430-4,13-3,49-642		
	1.80-82-83-82(82)	MMV:DE 09 35822459 EMEROG		
Z: Huber Franz, Hofer Au 58, 6555 Kappl		Z:2,3 3819-4,8-3,44-314(42)		
B: Jehle Adolf (Hanza), Niederhof 340, 6555 Kappl				

BV-KALBINNEN

111 AT 940.589.818		-A- *24.11.15 Weide,Bio,gealpt,Laufst.,silofrei, LN I		
bel.27-12-17(1) s.K.14-10-18 BISTO DE 08 16365819 BVg121 125 +757+0,08+0,06(67)	V:AT 752.926.819 AG BRAD BVg117 109 +67+0,14+0,11(86)	VV:US 198.772 BROOKINGS	VM: +5/5 (A)8882-3,80-3,52-650	
	M:AT 948.601.816 BV 88 82 -677+0,14-0,06(67) +4/4 (A) 6469-4,77-3,35-526 1. (A) 6887-4,78-3,54-573 1.79-80-77-80(79)	MV:DE 09 41351161 AG EL PASO BVg89 86 -500+0,03-0,03(96)	MM: +4/3 (A) 6756-4,54-3,49-542 1. (A) 7568-4,47-3,25-585	MMV:DE 09 36808207 SATEARC5MC
	Z: Walser Johann, Waldhofweg 12, 6561 Ischgl			
	B: Jäger Thomas, Tschatscha 70, 6555 Kappl			

112 AT 992.538.222 LENI		-A- *24.11.15 Weide,Bio,gealpt, LN I		
bel.30-01-18(2) s.K.17-11-18 AG BILBAO AT 304.775.728 BVg115 114 +509-0,03+0,03(67)	V:AT 351.924.317 AG VOICE BVg109 98 -462+0,10+0,27(99)	VV:US 195.618 VIGOR	VM: +5/5 (A)10596-3,94-3,73-813	
	M:AT 620.807.209 LAURA BV 92 87 -710+0,09+0,15(70) +9/8 (A) 6207-4,17-3,44-472 8. (A) 7041-4,16-3,60-547 1.82-76-75-75(77)	MV:AT 677.447.572 PALATINO BV 97 90 -679+0,18+0,16(86)	MM: +3/2 (A) 6344-4,45-3,61-512 2. 6491-4,52-3,52-522	MMV:AT 954.040.442 VINZENZ
	Z=B			
	Z:4,0 5924-4,42-3,34-460(17)			
B: Neuner Andreas, Prantach 26, 6527 Kaunerberg				

113 AT 490.076.529 BEATE		-A- *26.11.15 Weide,gealpt,GTP, LN I		
bel.08-01-18(1) s.K.26-10-18 DONJUAN CH 120093223727 BVg109 114 +189+0,17+0,16(87)	V:CH 120030430669HAYDEN BVg91 92 -445+0,14+0,04(98)	VV:US 191.172 TREK SMC	VM: 2/2 10361-3,98-3,33-758	
	M:AT 570.188.819 BIRKE BV 92 90 -404+0,02+0,04(57) +2/2 (A) 6518-3,93-3,40-478 2. (A) 6649-4,01-3,53-502	MV:CH 120035015977BONGOLO BVg88 101 -28+0,00+0,05(96)	MM: +6/5 7065-3,92-3,38-515 5. (A) 8686-4,04-3,41-647	MMV:CH 110916043380PRUNKI
	Z: Metzler Alfons, Maien 190, 6867 Schwarzenberg			
	Z:20,4 8076-4-3,47-603(11)			
B: Posch Engelbert, Ahornweg 29, 6460 Imst				

114 AT 636.209.629 BLUEML		-A- *26.11.15 Weide,gealpt,GTP, LN I		
bel.27-01-18(3) s.K.14-11-18 EARL AT 652.664.229 BVg99 91 -194-0,07-0,07(66)	V:DE 09 46830565 AG HOBBIT BVg107 108 +419-0,07-0,06(99)	VV:AT 812.100.272 GS HUXOY	VM: 3/3 9193-4,89-3,71-791	
	M:AT 240.557.922 BRAUNELL BV 95 98 -191+0,10+0,04(64) 3/2 (A) 7004-3,86-3,40-509 2. (A) 7269-3,95-3,42-536 1.78-77-79-81(79)	MV:DE 09 41914038 EGSTAR BVg94 97 -157+0,03+0,03(96)	MM: +4/4 6064-4,84-3,73-519 2. 6353-4,98-3,83-560	MMV:CH 110323192619WURL ET
	Z: Eberl Werner, Reindlweg 5, 6115 Kolsassberg			
	Z:13,0 7070-4,37-3,6-564(14)			
B: Pinzger Manfred, Bannholz 255, 6521 Fliess				

115 AT 371.937.529 BEATRIX		-A- *02.12.15 Weide,gealpt,GTP,mit Horn LN I		
bel.09-01-18(2) s.K.27-10-18 WILLI*OB(BR) AT 077.152.128	V:CH 120055072844FANTASTIC BVg94 97 -166+0,03+0,04(99)	VV:IT 021000782330ZASTER	VM: 3/3 9933-5,10-3,91-895	
	M:AT 349.401.322 BATARI BV 85 85 -559+0,03-0,01(55) 2/2 (A) 6046-4,03-3,40-449 2. (A) 6061-4,13-3,48-462	MV:AT 658.928.917 STANLY ET BVg76 82 -604+0,04-0,08(82)	MM: +4/4 (A) 6654-4,08-3,64-514 2. (A) 7128-3,94-3,61-538	MMV:AT 279.283.214 JEIIGUM
	Z: Fuchs Richard, Steiggründ 160, 6951 Lingenau			
	Z:24,4 6393-4,06-3,65-493(9)			
B: Streng Daniel, Piller 54, 6473 Fliess				

BV-KALBINNEN

116 AT 558.308.718		-A- *03.12.15	Weide,gealpt,	LN I
bel.29-12-17(1) s.K.16-10-18 SUPERSTAR IT 014990127961 BVg113 112 +196+0,07+0,14(67)	V:AT 589.815.819 AG ATLANTIK	VV:CH 120033040506ALIBABA		
	BVg101 96 -469+0,13+0,19(95)	VM: +4/3 10037-4,40-3,84-827		
	M:AT 846.615.707 THEA 1xIa	MV:US 191.914 EXCITE		
	BV 84 80 -662+0,03-0,07(70)	BVg96 93 -557+0,26+0,11(99)		
	+10/9 (A) 8604-4,37-3,34-664	MM: +8/7 (A) 6549-4,03-3,14-470		
	8. (A) 9947-4,78-3,52-826	6. (A) 7262-4,11-3,07-521		
	1.82-76-77-78(78)	MMV:AT 615.686.573 STOFFL		
Z: Jehle Adolf, Niederhof 340, 6555 Kappl				
B: Jehle Adolf (Hanza), Niederhof 340, 6555 Kappl				

117 AT 612.305.229		-A- *06.12.15	V, Weide,gealpt,GTP,	LN I
bel.08-01-18(1) s.K.26-10-18 AG PARTIL AT 961.041.329 BVg121 112 +867-0,28-0,14(64)	V:DE 09 47571207 AG HOCHSEE	VV:AT 812.100.272 GS HUXOY		
	BVg110 108 +24+0,20+0,10(97)	VM: 7/6 9960-4,62-3,93-852		
	M:AT 027.875.818 PRINZESS	MV:AT 395.989.945 SEMENTO		
	BV 84 84 -525+0,02-0,06(62)	BVg97 89 -447+0,12-0,03(99)		
	5/5 7404-4,34-3,23-561	MM: +3/3 6132-4,13-3,14-446		
	4. 8091-4,15-3,34-605	3. 6617-4,72-3,25-528		
	1.78-74-81-80(79)	MMV:US 196.907 PALMER		
Z=B		Z:15,7 7168-4,14-3,27-531(13)		
B: Mair Josef (Brecher), Einethöfe 1, 6091 Götzens				

118 AT 489.997.929 HAPPY		-A- *08.12.15	Weide,gealpt,	LN I
bel.06-01-18(1) s.K.24-10-18 AG EASYBOX DE 09 50951262 BVg125 123 +921-0,03-0,04(66)	V:CH 120082568808BLOOMING	VV:CH 120023664460GLENN		
	BVg107 112 +469-0,19+0,10(99)	VM: 6/6 12817-4,39-3,42-1001		
	M:AT 054.320.419 HERMINE 1xIa	MV:AT 962.495.117 JOLDENBOY		
	BV 97 92 -497+0,23+0,02(58)	MM: +9/7 (A) 7224-4,31-3,67-576		
	5/4 (A) 6981-4,32-3,64-555	5. (A) 8300-4,48-3,58-669		
	4. (A) 8019-4,13-3,64-623			
	2.84-85-87-89(87)	MMV:US 189.181 DENMARK		
Z: Greber Ignaz, Schwarzen 103, 6867 Schwarzenberg		Z:35,0 8396-3,8-3,41-605(11)		
B: Hammerle Bernhard (Schleggers), Bergle 565, 6473 Wenns				

119 AT 653.164.829		-A- *11.12.15	Weide,gealpt,Laufst.,GTP,TMR,	LN I
bel.22-02-18(2) s.K.10-12-18 BOSS AT 934.949.722 BVg98 100 +121-0,08-0,03(68)	V:DE 09 47571207 AG HOCHSEE	VV:AT 812.100.272 GS HUXOY		
	BVg110 108 +24+0,20+0,10(97)	VM: 7/6 9960-4,62-3,93-852		
	M:AT 644.761.918 HEIKE	MV:AT 327.757.117 HARALD		
	BV 96 91 -411+0,05+0,05(55)	MM: +8/7 8324-4,07-3,52-631		
	5/3 6681-4,54-3,86-562	6. 9567-3,99-3,43-710		
	1. 7264-4,95-4,09-657			
	1.81-76-83-81(81)	MMV:AT 356.131.272 PRESSURE		
Z=B		Z:24,2 7649-4,15-3,59-592(14)		
B: Mair Stefan, Faggen 2, 6525 Faggen				

120 AT 163.675.729		-A- *12.12.15	Weide,gealpt,silofrei,	LN I
bel.09-01-18(1) s.K.27-10-18 EARL AT 652.664.229 BVg99 91 -194-0,07-0,07(66)	V:DE 09 46132973 AG JESTHER	VV:DE 09 36791480 JULENG		
	BVg113 108 -82+0,18+0,20(99)	VM: 5/5 8129-4,46-3,99-687		
	M:AT 371.188.619 VIOLA	MV:DE 09 36949086 VASIR		
	BV 106 108 +302+0,09-0,07(60)	BVg119 120 +762+0,10-0,07(99)		
	3/3 9692-4,17-3,34-728	MM: +4/3 7148-3,89-3,41-522		
	2. 10057-4,85-3,29-819	2. 8282-4,05-3,38-615		
	1.80-85-83-83(82)	MMV:AT 967.870.911 TANGO		
Z: Hammerle Herbert, Welzau 32, 6655 Steeg		Z:20,0 8947-3,69-3,55-648(10)		
B: Huber Rudolf, Marktplatz 7, 6500 Landeck				

BV-KALBINNEN

121 AT 944.196.722	-A- *13.12.15	Weide,gealpt,GTP,silofrei,	LN I
bel.06-01-18(1) s.K.24-10-18 AG BILBAO AT 304.775.728 BVg115 114 +509-0,03+0,03(67)	V:AT 734.568.719 AG DAYLIGHT	VV:US 197.305 DALLY	
	BVg106 108 +362-0,16+0,04(75)	VM: 8/7 (A) 9313-3,86-3,56-690	
	M:AT 373.935.914 MORA	MV:CH 110916043380PRUNKI	
	BV 92 83 -858+0,23+0,08(69)	BVg87 82 -991+0,36+0,08(99)	
	+6/4 (A) 6090-4,12-3,55-467	MM: +5/5 (A) 7048-4,47-3,61-569	
	6. (A) 6987-4,05-3,43-522	5. (A) 7873-4,61-3,59-646	
		MMV:DE 09 10330805 VOLKER	
Z: Griesser Robert, Quadratsch 19, 6551 Pians	Z:3,4 3612-4,03-3,44-270(54)		
B: Griesser Robert, Quadratsch 18a, 6551 Pians			

122 AT 067.954.818 MIA	-A- *14.12.15	Weide,gealpt,silofrei,	LN I
bel.27-12-17(1) s.K.14-10-18 BISTO DE 08 16365819 BVg121 125 +757+0,08+0,06(67)	V:CH 120079489369GENOX-BOY	VV:CH 120023664460GLENN	
	BVg104 101 +183-0,05-0,07(95)	VM: 4/4 9726-4,26-3,69-773	
	M:AT 496.069.416 MONA 3xIa	MV:CH 120014887571TAU	
	BV 94 90 -473+0,16-0,01(70)	BVg95 93 -135+0,01-0,10(99)	
	6/5 (A) 7562-4,66-3,33-605	MM: +6/5 (A) 8041-4,37-3,18-607	
	5. (A) 8769-4,43-3,26-674	5. (A) 9580-4,27-3,16-712	
	1.81-85-73-82(80)	MMV:AT 648.841.373 CRESTO	
Z: Jäger Helmut, Egg 89, 6555 Kappl	Z:2,0 5215-4,6-3,81-439(12)		
B: Jehle Rudolf, Niederhof 117, 6555 Kappl			

123 AT 543.865.622 ELSA	-A- *14.12.15	Weide,gealpt,silofrei,	LN I
bel.05-01-18(1) s.K.23-10-18 AG CADI AT 670.485.228 BVg120 112 +432-0,02+0,00(65)	V:AT 351.924.317 AG VOICE	VV:US 195.618 VIGOR	
	BVg109 98 -462+0,10+0,27(99)	VM:+5/5 (A) 10596-3,94-3,73-813	
	M:AT 053.794.518 EMMA	MV:CH 120015471656VULKOS	
	BV 102 98 -7-0,03-0,03(59)	BV 111 101 +38-0,03+0,02(95)	
	4/3 (A) 6606-4,20-3,11-483	MM: +5/4 7649-4,50-3,30-596	
	3. (A) 7767-4,66-3,34-621	4. 8313-4,52-3,13-636	
		MMV:DE 09 35822459 EMEROG	
Z=B			
B: Pfisterer Armin, Grins 71d, 6591 Grins			

124 AT 158.793.129	-A- *16.12.15	V, Weide,gealpt,	LN I
bel.12-03-18(2) s.K.28-12-18 AG BINGO AT 732.186.119 BVg116 115 +745-0,20-0,02(65)	V:AT 351.924.317 AG VOICE	VV:US 195.618 VIGOR	
	BVg109 98 -462+0,10+0,27(99)	VM:+5/5 (A) 10596-3,94-3,73-813	
	M:AT 986.001.922 ARNIKA	MV:US 196.150 JOEL	
	BV 95 95 -55-0,09-0,05(61)	BVg98 107 +388-0,18+0,01(99)	
	+2/1 (A) 6633-3,93-3,22-474	MM: +7/6 8054-3,99-3,23-582	
	1. (A) 6633-3,93-3,22-474	3. 8556-3,95-3,26-617	
	1.78-77-80-79(79)	MMV:AT 504.893.645 PASCAL SDC	
Z: Abenthung Eva/Klaus, Gasse 173, 6181 Sellrain	Z:7,2 7925-4,16-3,39-599(10)		
B: Kirchmair Matthias (Berger), Burglechnerstrasse 23, 6094 Axams			

125 AT 748.810.329 GIESA	-A- *16.12.15	Weide,gealpt,GTP,	LN I
bel.14-01-18 s.K.01-11-18 AGRITT DE 09 49569136 BVg106 101 +293-0,17-0,09(69)	V:DE 09 36432728 JUHUS	VV:DE 09 16094420 JUVIN	
	BVg116 116 -82+0,50+0,25(99)	VM: 8/8 9496-4,95-3,74-826	
	M:AT 200.270.528 GAMSL	MV:US 198.772 BROOKINGS	
	BV 101 94 -524+0,16+0,19(59)	BVg111 107 +80+0,07+0,10(99)	
	3/2 (A) 5279-3,96-3,64-401	MM: +4/4 (A) 7379-4,17-3,53-568	
	2. (A) 5596-3,98-3,71-430	4. (A) 8705-4,09-3,59-669	
	3.81-81-86-84(83)	MMV:DE 09 31161073 ETPAT SMC	
Z: Moosmann Christian, Argenau 521, 6883 Au	Z:35,3 7205-4,07-3,51-546(13)		
B: Falger Wolfgang (Lähneralm), Berwang 93, 6622 Berwang			

BV-KALBINNEN

126 AT 593.981.129 BABY	-A- *19.12.15 V, Weide,gealpt,silofrei,	LN I
bel.08-01-18(1) s.K.26-10-18 AG SALOM AT 260.360.128 BVg112 110 +497-0,12-0,01(68)	V:AT 974.533.209 KRONOS *OB BR 106 89 -228+0,08-0,19(97)	VV:CH 110057253457KASTOR *OB VM: +6/6 7170-4,35-3,37-554
	M:AT 843.252.207 BABS BV 80 79 -740+0,05-0,04(63) +8/7 5925-4,35-3,19-447	MV:AT 356.131.272 PRESSURE BVg80 88 -472+0,05-0,02(94)
	6. 6811-4,14-3,31-507	MM: +9/8 5440-4,09-3,36-405 7. 6135-4,17-3,28-457
	E:1.80-80-79 K:149	MMV:AT 581.747.573 SENSOR
Z: Salchner Alfred, Leite 8, 6157 Obernberg a. Br.		Z:6,5 6438-3,85-3,31-460(19)
B: Salchner Alfred (Tenigler), Obernberg am Brenner 8, 6157 Obernberg am Brenner		

127 AT 636.206.329 SEIDL	-A- *19.12.15 Weide,gealpt,silofrei,	LN I
bel.30-01-18(1) s.K.17-11-18 AG VITE DE 09 49935491 BVg115 115 +531+0,01-0,01(68)	V:DE 09 47385829 AG VOICEMAIL BVg115 110 -104+0,23+0,24(97)	VV:AT 351.924.317 AG VOICE VM: 5/5 9607-4,16-3,66-751
	M:AT 926.227.118 SILBER BV 95 95 -322+0,22-0,02(68) +5/4 (A) 6545-4,63-3,51-533	MV:DE 09 36949086 VASIR BVg119 120 +762+0,10-0,07(99)
	3. (A) 6825-4,55-3,66-560	MM: +5/4 (A) 6626-4,15-3,44-503 4. 7588-4,21-3,67-598
	1.76-77-77-79(78)	MMV:AT 727.589.742 DIEGO
Z: Eberl Werner, Reindlweg 5, 6115 Kolsassberg		Z:13,0 7070-4,37-3,6-564(14)
B: Egger Max (Flohhausl), Innerberg 48, 6133 Weerberg		

128 AT 579.793.429 LEONIE	-A- *21.12.15 Z Weide,gealpt,	LN I
bel.23-12-17(1) s.K.10-10-18 SALOMON CH 120096296001 BVg118 113 +828-0,36-0,04(98)	V:CH 120083025164ANTIBAL BVg119 108 +263-0,02+0,05(99)	VV:US 195.618 VIGOR VM: 5/5 9847-4,28-3,54-770
	M:AT 829.830.416 LINDA BV 99 93 -172-0,03-0,07(71) 7/4 (A) 7977-3,90-3,28-572	MV:AT 968.846.514 ETO BV 107 99 -85+0,03+0,01(79)
	4. (A) 9624-3,90-3,21-684	MM: +9/8 (A) 7543-3,73-3,29-530 5. (A) 8342-4,20-3,34-629
	1.86-79-84-84(84)	MMV:AT 933.197.672 BENNO
Z=B		Z:3,0 8278-3,95-3,35-605(10)
B: Gasser Georg, Oberdorf 251, 6473 Wennis		

129 AT 579.794.529 LEONA	-A- *21.12.15 Z Weide,gealpt,	LN I
bel.11-01-18(2) s.K.29-10-18 NORWIN CH 120081082091 BVg101 104 +445-0,22-0,10(88)	V:CH 120083025164ANTIBAL BVg119 108 +263-0,02+0,05(99)	VV:US 195.618 VIGOR VM: 5/5 9847-4,28-3,54-770
	M:AT 829.830.416 LINDA BV 99 93 -172-0,03-0,07(71) 7/4 (A) 7977-3,90-3,28-572	MV:AT 968.846.514 ETO BV 107 99 -85+0,03+0,01(79)
	4. (A) 9624-3,90-3,21-684	MM: +9/8 (A) 7543-3,73-3,29-530 5. (A) 8342-4,20-3,34-629
	1.86-79-84-84(84)	MMV:AT 933.197.672 BENNO
Z=B		Z:3,0 8278-3,95-3,35-605(10)
B: Gasser Georg, Oberdorf 251, 6473 Wennis		

130 AT 643.141.929	-A- *22.12.15 Weide,gealpt,	LN I
bel.01-01-18(1) s.K.19-10-18 AG SALOM AT 260.360.128 BVg112 110 +497-0,12-0,01(68)	V:CH 12009429007OBIVER BVg113 116 +287+0,12+0,17(97)	VV:CH 120082568808BLOOMING VM: 3/3 12536-4,83-3,79-1081
	M:AT 633.766.218 WOLKE BV 103 100 +24-0,07+0,03(67) +3/3 (A) 6377-3,95-3,70-488	MV:DE 09 35830301 HURAY BVg122 117 +851-0,14-0,06(99)
	3. (A) 6913-3,91-3,76-530	MM: +9/8 (A) 7065-3,64-3,28-489 4. (A) 8154-3,52-3,27-554
	1.76-78-76-80(78)	MMV:AT 652.049.173 JOLIUS
Z: Geisler Robert, Astegg 513, 6292 Finkenbergr		Z:33,7 6695-3,94-3,46-495(12)
B: Prantauer Josef, Grins 25, 6591 Grins		

BV-KALBINNEN

131 AT 593.796.629 CARLA	-A- *23.12.15 Weide,Bio,gealpt,	LN I
bel.01-01-18(1) s.K.19-10-18 DARIUS *OB(BR) AT 367.868.219	V:DE 09 48384492 AG VAMP BVg121 116 +605+0,05-0,05(75)	VV:DE 09 43853310 AG VAPIANO VM: 2/2 7401-4,29-3,70-591
	M:AT 712.268.719 CORA 1xIa BV 99 93 -404+0,07+0,10(64) 3/2 (A) 6573-3,89-3,57-491	MV:DE 08 13034326 PAYSSLI BVg113 107 +373-0,07-0,04(99) MM: +7/6 (A) 6639-3,93-3,41-487
	1. (A) 6779-3,88-3,43-496 1.83-83-82-83(83)	3. (A) 7100-4,31-3,32-542 MMV:AT 189.480.947 VAGABUND
		Z:13,2 7401-3,76-3,47-535(13)
Z: Vötter Doris/Hugo, Ausserweg 34, 6145 Navis B: Knabl Bernhard (Naz), Timmls 67b, 6471 Arzl im Pitztal		

132 AT 601.941.929	-A- *23.12.15 Weide,gealpt,	LN I
bel.27-12-17(1) s.K.14-10-18 AG HELIX DE 09 49829243 BVg120 118 +463+0,07+0,11(66)	V:DE 09 47779649 AG PIONEER BVg112 105 +147+0,06-0,03(78)	VV:DE 08 13034326 PAYSSLI VM: 2/2 8694-4,21-3,70-688
	M:AT 531.447.422 INGE BV 88 85 -484-0,04-0,02(56) 3/1 5553-4,52-3,16-427	MV:AT 576.615.407 EASY BVg87 90 -216-0,16-0,03(99) MM: +3/3 6389-4,37-3,22-485
	1. 5553-4,52-3,16-427 1.77-78-79-74(76)	3. 6603-4,90-3,32-543 MMV:AT 485.440.847 DOMINO
		Z:5,8 6302-4,74-3,17-498(17)
Z: Erhart Anton, Faggen 1, 6525 Faggen B: Erhart Margareta, Faggen 1, 6525 Faggen		

133 AT 636.210.829	-A- *28.12.15 Weide,gealpt,silofrei,	LN I
bel.09-01-18(3) s.K.27-10-18 AG EASYBOX DE 09 50951262 BVg125 123 +921-0,03-0,04(66)	V:DE 09 47571207 AG HOCHSEE BVg110 108 +24+0,20+0,10(97)	VV:AT 812.100.272 GS HUXOY VM: 7/6 9960-4,62-3,93-852
	M:AT 240.556.822 STERN BV 91 97 -269+0,17+0,01(58) +1/1 (A) 6139-4,27-3,49-477	MV:DE 09 41914038 EGSTAR BVg94 97 -157+0,03+0,03(96) MM: +5/4 (A) 6545-4,63-3,51-533
	1. (A) 6139-4,27-3,49-477 1.77-77-77-80(78)	3. (A) 6825-4,55-3,66-560 MMV:DE 09 36949086 VASIR
		Z:13,0 7070-4,37-3,6-564(14)
Z: Eberl Werner, Reindlweg 5, 6115 Kolsassberg B: Kalchschmid Hannes (Kalchschmid), Nösslach 494, 6156 Gries am Brenner		

134 AT 748.813.629 GANS	-A- *29.12.15 Weide,gealpt,GTP,	LN I
bel.05-01-18(2) s.K.23-10-18 AGRITT DE 09 49569136 BVg106 101 +293-0,17-0,09(69)	V:AT 715.994.645 PICCO BVg111 101 +15+0,01+0,02(99)	VV:US 191.215 PRESIDENT ET VM: +3/3 10051-4,28-3,68-800
	M:AT 413.248.322 GIESELA BV 107 100 -143+0,16+0,01(61) 4/3 (A) 6400-4,27-3,28-483	MV:AT 932.861.872 VOBIS BV 99 100 -139+0,14+0,03(98) MM: 4/4 (A) 8302-3,95-3,27-600
	3. (A) 7591-4,25-3,31-574	3. (A) 10035-4,11-3,28-741
		MMV:DE 09 31161073 ETPAT SMC
Z: Moosmann Christian, Argenau 521, 6883 Au B: Falger Wolfgang (Lähneralm), Berwang 93, 6622 Berwang		

135 AT 601.106.729	-A- *30.12.15 Weide,gealpt,GTP,	LN I
bel.11-01-18(1) s.K.29-10-18 CADENCE US 71.130.650 BVg121 115 +606-0,03+0,00(98)	V:CH 120082568808BLOOMING BVg107 112 +469-0,19+0,10(99)	VV:CH 120023664460GLENN VM: 6/6 12817-4,39-3,42-1001
	M:AT 798.539.372 TOSCA BV 92 88 -582+0,21+0,01(66) +9/9 7548-4,26-3,44-582	MV:US 195.360 CHRIS BVg90 96 -448+0,23+0,10(99) MM: +10/10 8657-4,38-3,34-668
	2. 8364-4,35-3,50-657 E:1.83-83-84 K:147	7. 9481-4,60-3,48-766 MMV:AT 271.789.486 COMET
		Z:11,6 8312-4,33-3,5-651(12)
Z: Thurner Katja, Aschland 116, 6416 Obsteig B: Thurner Stefan, Aschland 116, 6416 Obsteig		

BV-KALBINNEN

136 AT 489.998.129 ADELE		-A- *04.01.16 Weide,gealpt,GTP,	LN I	
bel.10-01-18(2) s.K.28-10-18 AG PUERTO DE 09 51075402 BVg122 118 +501+0,11+0,05(66)	V:IT 021000782330ZASTER BVg92 97 +251-0,27-0,11(99)	VV:IT 024000121852ZOLDO VM: 3/2 13331-3,68-3,60-972		
	M:AT 135.313.416 ARIANA 3xIa BV 88 84 -728+0,13+0,04(64) +8/7 (A) 6937-4,01-3,71-535 7. (A) 7995-3,83-3,70-602 3.86-83-88-89(88)	MV:DE 09 16094420 JUVIN BVg94 97 -397+0,16+0,14(99) MM: +5/4 (A) 6457-4,14-3,52-495 4. (A) 7056-4,33-3,61-560 MMV:CH 110916043380PRUNKI		
	Z: Greber Ignaz, Schwarzen 103, 6867 Schwarzenberg		Z:35,0 8396-3,8-3,41-605(11)	
	B: Schranz Alfred (Walchler), Matzlewald 867, 6473 Wenns			

137 AT 185.394.429		-A- *05.01.16 V, Weide,gealpt,Laufst.,GTP,TMR,	LN I	
bel.23-01-18(1) s.K.10-11-18 EROS CH 110152153201 BVg84 92 -377+0,12-0,02(99)	V:CH 120079489369GENOX-BOY BVg104 101 +183-0,05-0,07(95)	VV:CH 120023664460GLENN VM: 4/4 9726-4,26-3,69-773		
	M:AT 250.541.222 ELLI BV 89 90 -134-0,10-0,12(54) +2/1 7400-4,09-3,27-545 1. 7400-4,09-3,27-545	MV:US 193.627 PAYOFF BVg92 96 -26-0,16+0,01(99) MM: +6/6 7005-4,10-3,34-521 3. 8012-4,25-3,31-606 MMV:AT 967.870.911 TANGO		
	Z=B		Z:32,2 7178-4,34-3,59-569(9)	
	B: Post Hannes, Obermieming 147a, 6414 Mieming			

138 AT 880.729.228 GÄMSLE		-A- *06.01.16 Weide,gealpt,GTP,	LN I	
BVg113 105 +17+0,02+0,12(66) EX 108/109/110/117/G:116 bel.08-01-18(1) s.K.26-10-18 FALK CH 120103791208 BVg107 109 +160+0,12+0,06(90)	V:CH 120083025164ANIBAL BVg119 108 +263-0,02+0,05(99)	VV:US 195.618 VIGOR VM: 5/5 9847-4,28-3,54-770		
	M:AT 889.578.819 GUNDA BV 103 103 +57+0,00+0,05(56) +2/1 (A) 6338-4,08-3,48-480 1. (A) 6338-4,08-3,48-480	MV:DE 08 13034326 PAYSSLI BVg113 107 +373-0,07-0,04(99) MM: 6/5 (A) 8015-3,93-3,51-596 4. (A) 9484-3,94-3,59-714 MMV:CH 120000771198AGIO		
	Z: Rusch Jakob, Argenau 128, 6883 Au		Z:13,5 7309-4,04-3,44-547(16)	
	B: Posch Engelbert, Ahornweg 29, 6460 Imst			

139 AT 612.502.129		-A- *11.01.16 Weide,gealpt,	LN I	
bel.03-02-18(1) s.K.21-11-18 AG VITE DE 09 49935491 BVg115 115 +531+0,01-0,01(68)	V:DE 09 48335345 AG JAMES BVg109 104 +136+0,03-0,02(90)	VV:DE 09 44196602 JAGUAR VM: 4/4 12635-4,09-3,73-988		
	M:AT 390.060.219 PERLE BV 94 91 -94-0,06-0,15(67) +4/3 (A) 7414-4,07-3,13-534 2. (A) 7379-4,02-3,23-535	MV:CH 110323192619WURL ET BVg98 96 -171+0,04-0,01(99) MM: +10/9 (A) 7781-4,30-3,19-583 8. (A) 8512-4,58-3,14-657 MMV:AT 977.527.411 TAMBOUR		
	Z: Lindner Klaus, Kirchplatz 6, 6114 Kolsass		Z:19,6 7514-4,2-3,41-572(10)	
	B: Krismer Christian, Wald Lenegasse 8, 6471 Arzl im Pitztal			

140 AT 802.455.628		-A- *12.01.16 Weide,gealpt,	LN I	
bel.11-01-18(1) s.K.29-10-18 AG HANK AT 309.255.517 BVg118 110 +521-0,05-0,06(99)	V:DE 09 13445700 JUPINOR BVg83 91 -626+0,30+0,06(95)	VV:US 185.302 JUPITER VM: 6/6 10250-4,01-3,83-804		
	M:AT 241.121.422 GABAL BV 96 101 +49+0,06-0,05(47) +EL.26,0-4,70-3,35 42 T. 1092-4,70-3,35-88	MV:DE 09 46057304 AG ESPENAU BVg101 106 +372-0,09-0,05(99) MM: +6/6 (A) 6320-4,28-3,38-485 5. (A) 7207-3,99-3,32-527 MMV:AT 967.870.911 TANGO		
	Z: Kohlgruber Stefan, Ausserberg 36, 6133 Weerberg		Z:18,6 6802-3,95-3,51-507(11)	
	B: Mader Alois (Schmirner), Obernberg am Brenner 31, 6157 Obernberg am Brenner			

BV-KALBINNEN

141 AT 086.626.118		-A- *12.01.16 Weide,gealpt,silofrei,	
bel.28-01-18(1) s.K.15-11-18 EARL AT 652.664.229 BVg99 91 -194-0,07-0,07(66)	V:AT 734.234.319 EBS ARTUR	VV:US 198.772 BROOKINGS	
	BVg105 101 -189+0,12+0,13(68)	VM: 6/5 (A)8459-4,01-3,99-677	
	M:AT 949.418.816 IRIS	MV:AT 055.260.814 ELITE	
	BV 91 84 -213-0,18-0,19(60)	BVg98 92 -194-0,02-0,08(92)	
	+4/4 9701-3,80-2,96-656	MM: +6/5 (A)6570-4,23-3,21-489	
	4. 10946-3,77-2,97-738	5. (A)7198-4,06-3,15-519	
	1.82-80-77-82(80)	MMV:AT 297.865.286 JOKER	
Z: Schöpf Daniel, Unterried 29, 6444 Längenfeld		Z:5,0 8837-3,99-3,41-654(8)	
B: Greuter Karin, Fischerstrasse 17, 6500 Landeck			

142 AT 616.008.129 GRAZIA		-A- *14.01.16 lxIb Weide,gealpt,GTP,silofrei, LN I	
BVg107 112 +534-0,13+0,00(65) EX 127/121/108/119/G:119 bel.01-02-18(3) s.K.19-11-18 ANIBAL CH 120083025164 BVg119 108 +263-0,02+0,05(99)	V:CH 120082568808BLOOMING	VV:CH 120023664460GLENN	
	BVg107 112 +469-0,19+0,10(99)	VM: 6/6 12817-4,39-3,42-1001	
	M:AT 366.129.419 GLORIA	MV:DE 08 13034326 PAYSSLI	
	BV 112 112 +503+0,03-0,09(61)	BVg113 107 +373-0,07-0,04(99)	
	+2/1 (A)7700-4,06-3,43-577	MM: 6/5 (A)10058-4,24-3,53-782	
	1. (A)7700-4,06-3,43-577	5. (A)11557-4,18-3,61-900	
		MMV:DE 09 36791480 JULENG	
Z: Wechselberger Thomas, Stockach 235, 6283 Schwendau		Z:23,0 9108-4,02-3,77-710(11)	
B: Penz Winfried, Nufels 11, 6524 Kaunertal			

143 AT 992.539.322 NORA		-A- *17.01.16 Weide,Bio,gealpt, LN I	
bel.24-01-18(1) s.K.11-11-18 AG PUERTO DE 09 51075402 BVg122 118 +501+0,11+0,05(66)	V:AT 734.568.719 AG DAYLIGHT	VV:US 197.305 DALLY	
	BVg106 108 +362-0,16+0,04(75)	VM: 8/7 (A)9313-3,86-3,56-690	
	M:AT 191.622.422 NELKE	MV:AT 576.615.407 EASY	
	BV 94 90 -422+0,06+0,01(61)	BVg87 90 -216-0,16-0,03(99)	
	3/2 (A)5483-4,72-3,39-445	MM: +5/4 5658-4,40-3,27-434	
	1. 5685-4,78-3,40-465	4. 6109-4,51-3,18-470	
	1.72-77-76-80(77)	MMV:DE 09 32230236 ETVEI	
Z=B		Z:4,0 5924-4,42-3,34-460(17)	
B: Neuner Andreas, Prantach 26, 6527 Kaunerberg			

144 AT 163.516.429		-A- *21.01.16 Weide,Bio,gealpt,silofrei, LN I	
bel.11-01-18(1) s.K.29-10-18 AG HELIX DE 09 49829243 BVg120 118 +463+0,07+0,11(66)	V:AT 752.926.819 AG BRAD	VV:US 198.772 BROOKINGS	
	BVg117 109 +67+0,14+0,11(86)	VM: +5/5 (A)8882-3,80-3,52-650	
	M:AT 031.752.617 ERIKA	MV:DE 09 32230236 ETVEI	
	BV 90 91 -272-0,01-0,04(71)	BVg94 97 -34-0,04-0,04(99)	
	+6/6 (A)7035-4,42-3,45-554	MM: +5/5 (A)7754-3,77-3,20-540	
	3. (A)7296-5,36-3,49-645	5. (A)8887-3,89-2,97-610	
	1.78-82-81-78(79)	MMV:AT 967.870.911 TANGO	
Z: Kerber Paul, Schnann 5, 6574 Pettneu		Z:15,5 7570-4,47-3,42-598(14)	
B: Peer Hansjörg (Poaste), Tienzens 33, 6150 Steinach am Brenner			

145 AT 640.821.629		-A- *26.01.16 V, gealpt, LN I	
bel.27-01-18(1) s.K.14-11-18 JONGLEUR CH 120027093693 BVg89 87 -334-0,14-0,05(99)	V:CH 120079354049JOE	VV:IT 024000366344NESTA	
	BVg109 105 +283-0,08-0,03(92)	VM: 7/7 11694-3,73-3,55-851	
	M:AT 776.000.819 SELLA	MV:US 192.278 EAGLE	
	BV 104 104 -6+0,06+0,10(60)	BVg102 95 +19-0,20-0,04(99)	
	4/3 8770-4,62-3,89-746	MM: +4/4 9392-4,73-3,81-802	
	3. 8683-4,87-3,98-768	3. 10239-5,31-3,68-921	
	1.84-83-77-82(81)	MMV:CH 120023664460GLENN	
Z=B			
B: Laimböck Andrä (Schustersteiger), Hochfügenerstrasse 102, 6264 Fügenberg			

BV-KALBINNEN

146 AT 592.744.129	-A- *31.01.16	Weide,gealpt,GTP,	LN I
bel.05-01-18(1) s.K.23-10-18 BISTO DE 08 16365819 BVg121 125 +757+0,08+0,06(67)	V:DE 09 47571207 AG HOCHSEE	VV:AT 812.100.272 GS HUXOY	
	BVg110 108 +24+0,20+0,10(97)	VM: 7/6 9960-4,62-3,93-852	
	M:AT 961.611.522 TABEA	MV:AT 150.790.618 HUGO	
	BV 98 94 -152+0,03-0,07(56) 3/2 6601-4,05-3,24-481 2. 7219-4,03-3,28-528 1.75-73-79-80(78)	BVg108 101 +203-0,15-0,05(70) MM: 7/6 6062-4,61-3,52-493 5. 6251-5,03-3,55-536 MMV:CH 110916043380PRUNKI	
Z: Miller Herbert, Tarzens 4, 6083 Ellboegen		Z:14,7 7374-4,12-3,47-560(9)	
B: Miller Herbert (Borteler), Tarzens 4, 6083 Ellbögen			

147 AT 961.230.229	-A- *31.01.16	V, Weide,gealpt,Laufst.,silofrei,	LN I
bel.01-01-18(2) s.K.19-10-18 AG HALLHOF DE 09 49825412 BVg116 111 +532-0,11-0,03(67)	V:AT 960.722.722 BOB	VV:US 198.772 BROOKINGS	
	BVg103 99 -372+0,27+0,13(68)	VM: +5/5 (A)8934-4,82-3,80-770	
	M:AT 718.682.319 MONIKA	MV:DE 09 44538006 AG EUDEGO	
	BV 88 89 -790+0,31+0,16(50) +EL.21,0-4,02-3,37 200 T. 3545-4,07-3,70-275 1.80-81-76-73(76)	BVg101 100 -289+0,32+0,04(99) MM: +3/3 6995-3,86-3,36-505 3. 7703-4,05-3,22-560 MMV:AT 533.020.509 WONDER	
Z: Bischof Rita, Haeselgehr 73, 6651 Haeselgehr		Z:17,1 7421-3,91-3,36-539(10)	
B: Bischof Rita, Häselgehr 73, 6651 Häselgehr			

148 AT 616.030.829	-A- *01.02.16	Weide,gealpt,silofrei,	LN I
bel.18-01-18(1) s.K.05-11-18 AG HELIX DE 09 49829243 BVg120 118 +463+0,07+0,11(66)	V:DE 09 46070237 AG DAYTONA	VV:US 197.305 DALLY	
	BVg107 103 -93+0,09+0,12(93)	VM: 5/5 9596-4,87-3,73-825	
	M:AT 187.341.622 LIESL	MV:CH 120015471656VULKOS	
	BV 104 99 +74-0,11-0,03(66) 4/3 (A)7487-3,93-3,47-554 3. (A)8359-4,05-3,32-617 1.77-77-78-80(78)	BV 111 101 +38-0,03+0,02(95) MM: 8/7 (A)7876-3,90-3,50-583 7. (A)9019-3,74-3,50-653 MMV:DE 09 35822459 EMEROG	
Z: Rauch Friedrich, Muehlen 196, 6283 Schwendau		Z:22,4 7830-3,99-3,55-590(12)	
B: Hörtnagl Konrad (Burger), Obernberg am Brenner 43, 6157 Obernberg am Brenner			

149 AT 619.857.629	-A- *03.02.16	Weide,	LN I
bel.19-01-18(1) s.K.06-11-18 AG CADI AT 670.485.228 BVg120 112 +432-0,02+0,00(65)	V:US 197.305 DALLY	VV:US 191.184 PRONTO	
	BVg102 103 +68-0,08+0,08(99)	VM: 2/2 9864-5,95-3,76-958	
	M:AT 535.226.918 PATTY	MV:IT 015530010307RIVALDO	
	BV 97 93 -325+0,12-0,01(59) 4/3 6833-4,20-3,30-513 3. 7691-4,15-3,33-575 1.77-77-78-80(78)	BVg106 102 -27+0,04+0,07(93) MM: 8/7 (A)7144-4,67-3,55-587 3. (A)7783-5,08-3,62-677 MMV:CH 120005793270SESAM	
Z: Wegscheider Barbara/Thomas, Gasse 2, 6406 Oberhofen im In		Z:35,3 7162-4,16-3,42-543(14)	
B: Prantauer Josef, Grins 25, 6591 Grins			

150 AT 946.840.222	-A- *08.02.16	Weide,gealpt,	LN I
bel.29-01-18(1) s.K.16-11-18 AG SALOM AT 260.360.128 BVg112 110 +497-0,12-0,01(68)	V:CH 120026607112VERSACE	VV:US 191.215 PRESIDENT ET	
	BVg118 114 +0+0,19+0,29(98)	VM: 2/2 10555-4,22-4,19-887	
	M:AT 201.037.428 PAMELA	MV:AT 715.994.645 PICCO	
	BV 103 95 -165+0,04-0,03(44) +EL.29,0-4,18-3,11 22 T. 638-4,18-3,10-47	BVg111 101 +15+0,01+0,02(99) MM: +2/2 (A)8988-4,52-3,57-727 3. 10540-4,97-3,57-900 MMV:CH 110916043380PRUNKI	
Z: Raggl Leopold, Wald Schwaighof 1, 6471 Arzl I.P.		Z:2,3 7863-4,19-3,65-617(14)	
B: Krismer Christian, Wald Lenegasse 8, 6471 Arzl im Pitztal			

BV-KALBINNEN

151 AT 579.945.729 DARIA		-A- *11.02.16 Weide,Bio,gealpt,silofrei,		LN I
bel.10-01-18(1) s.K.28-10-18 KRONOS *OB(BR) AT 974.533.209 BR 106 89 -228+0,08-0,19(97)	V:AT 734.568.719 AG DAYLIGHT	VV:US 197.305 DALLY		
	BVg106 108 +362-0,16+0,04(75)	VM: 8/7 (A) 9313-3,86-3,56-690		
	M:AT 944.986.616 DAISY 1xIa	MV:DE 09 40806199 EARTH		
	BV 93 90 -549+0,21+0,02(69)	BVg98 97 -42-0,02-0,05(92)		
	+5/5 (A) 6246-4,84-3,16-500	MM: +7/6 6310-4,61-3,44-508		
	4. (A) 6707-4,93-3,20-546	5. 6860-4,29-3,45-531		
	1.80-83-83-82(82)	MMV:US 191.362 PREMIUM ET		
Z: Hauser Petra/Alfred, Rifenal 21, 6511 Zams		Z:4,6 5161-4,69-3,15-405(29)		
B: Waldegger Josef (Peter Hans), Nauders 312, 6543 Nauders				

152 AT 951.521.329		-A- *15.02.16 1xIb Weide,gealpt,GTP,		LN I
bel.12-01-18(2) s.K.30-10-18 AG CADI AT 670.485.228 BVg120 112 +432-0,02+0,00(65)	V:CH 12009429007OBIVER	VV:CH 120082568808BLOOMING		
	BVg113 116 +287+0,12+0,17(97)	VM: 3/3 12536-4,83-3,79-1081		
	M:AT 069.197.618 AMSEL 1xIb	MV:AT 490.997.516 VIRGIL		
	BV 87 91 -141-0,11-0,10(62)	BVg95 95 +273-0,27-0,20(90)		
	+2/1 (A) 7118-4,16-3,34-534	MM: +2/2 (A) 6769-4,95-3,42-567		
	1. (A) 7118-4,16-3,34-534	1. (A) 7214-5,17-3,19-603		
		MMV:DE 09 32230236 ETVEI		
Z: Klimmer Eduard, St.Jakober Dorfstr. 113, 6580 Sankt Anton		Z:7,3 7726-4,58-3,62-633(16)		
B: Nagele Josef, Rifenal 24, 6511 Zams				

153 AT 597.101.329		-A- *17.02.16 Weide,gealpt,silofrei,		LN I
bel.14-01-18(1) s.K.01-11-18 BLOOMING CH 120082568808 BVg107 112 +469-0,19+0,10(99)	V:CH 120027093693JONGLEUR	VV:US 193.949 POLO		
	BVg89 87 -334-0,14-0,05(99)	VM: 11/11 11344-3,98-3,37-833		
	M:AT 933.049.918 ANNA 1xIa	MV:DE 09 36791480 JULENG		
	BV 93 91 -132-0,05-0,15(65)	BVg109 112 +530-0,04-0,02(99)		
	3/2 (A) 6736-3,95-3,13-478	MM: +4/3 (A) 5676-4,11-3,00-404		
	2. (A) 6861-3,93-3,17-487	3. (A) 6713-4,02-3,11-479		
		MMV:CH 120014887571TAU		
Z: Thanner Josef , Fischerstrasse 502, 6290 Mayrhofen		Z:6,3 7574-3,97-3,31-551(9)		
B: Waldner Josef, Dorf 45, 6551 Pians				

154 AT 783.318.828		-A- *20.02.16 Weide,gealpt,silofrei,		LN I
bel.31-01-18(1) s.K.18-11-18 AG EASYBOX DE 09 50951262 BVg125 123 +921-0,03-0,04(66)	V:DE 09 47856117 AG JUX	VV:DE 09 44789207 JULIUS		
	BVg119 108 +163+0,17+0,00(72)	VM: 8/8 9048-4,51-3,71-744		
	M:AT 327.113.319 NELKE	MV:DE 09 44215145 AG VASA		
	BV 105 106 +66+0,25-0,04(64)	BVg106 114 +301+0,28+0,01(93)		
	3/2 (A) 6533-4,54-3,33-514	MM: +4/3 (A) 8356-4,11-3,14-606		
	2. (A) 6883-4,52-3,47-550	3. (A) 8964-4,10-3,00-637		
		MMV:US 191.184 PRONTO		
Z: Waldner Ferdinand, Truyen 266, 6531 Ried I.O.		Z:4,9 6812-4,14-3,44-516(19)		
B: Genewein Berta, Mühlbach 788, 6473 Wenns				

155 AT 619.953.329		-A- *22.02.16 Weide,gealpt,Laufst.,		LN I
bel.03-02-18(1) s.K.21-11-18 AG EASYBOX DE 09 50951262 BVg125 123 +921-0,03-0,04(66)	V:AT 351.924.317 AG VOICE	VV:US 195.618 VIGOR		
	BVg109 98 -462+0,10+0,27(99)	VM:+5/5 (A) 10596-3,94-3,73-813		
	M:AT 524.307.418 BIANCA	MV:AT 543.682.809 VINOSTAR		
	BV 94 94 -366+0,14+0,03(59)	BVg85 92 -217+0,00-0,07(90)		
	5/4 7640-4,48-3,58-616	MM: +9/9 7752-4,63-3,61-639		
	4. 8244-4,59-3,62-676	7. 8430-4,83-3,42-695		
	1.82-81-81-77(80)	MMV:AT 844.898.942 PRESIDIO		
Z: Brenner Bernhard, Unterdorf 12, 6421 Rietz		Z:15,4 7722-4,4-3,44-606(10)		
B: Ennemoser Wolfgang/Christoph, Unterlängenfeld 213, 6444 Längenfeld				

BV-KALBINNEN

156 AT 642.332.829		-A- *24.02.16 Weide,gealpt,		LN I
bel.10-01-18(1) s.K.28-10-18 AG EASYBOX DE 09 50951262 BVg125 123 +921-0,03-0,04(66)	V:IT 021000582001MOIADO	VV:IT 024000116924GORDON		
	BVg99 105 -117+0,15+0,15(99)	VM: 4/4 8105-4,06-3,48-611		
	M:AT 035.956.528 TRAUTL	MV:DE 09 36949086 VASIR		
	BV 117 122 +905+0,01-0,12(61)	BVg119 120 +762+0,10-0,07(99)		
	2/1 (A) 7971-4,29-3,40-613	MM: +5/4 (A) 8732-3,87-3,42-636		
	1. (A) 7971-4,29-3,40-613	4. (A) 9948-3,89-3,29-714		
		MMV:DE 09 35830301 HURAY		
Z: Pfister Markus, Haslach 39, 6280 Rohrberg		Z:37,8 8061-4,15-3,46-613(10)		
B: Gstir Hans Peter, Rifenal 13, 6511 Zams				

157 AT 602.544.129		-A- *25.02.16 Weide,gealpt,		LN I
bel.08-01-18(1) s.K.26-10-18 GENOX-BOY CH 120079489369 BVg104 101 +183-0,05-0,07(95)	V:AT 752.926.819 AG BRAD	VV:US 198.772 BROOKINGS		
	BVg117 109 +67+0,14+0,11(86)	VM: +5/5 (A) 8882-3,80-3,52-650		
	M:AT 756.356.719 GABI	MV:AT 706.097.617 VALENTINO		
	BV 100 102 +165-0,04-0,07(54)			
	3/3 8167-3,65-3,29-567	MM: +3/2 7754-4,11-3,72-607		
	3. 7826-3,80-3,15-544	2. 8012-4,09-3,81-633		
	1.76-79-82-82(80)	MMV:AT 936.206.372 SIRANO		
Z: Wasle Johann, Haeselgehr 109, 6651 Haeselgehr				
B: Neurauter Ernst, Ochsegarten 23, 6433 Haiming				

158 AT 778.468.128		-A- *26.02.16 Weide,gealpt,Laufst.,silofrei,		LN I
bel.26-12-17(1) s.K.13-10-18 EBS APOLLO AT 596.512.829 BVg95 93 -225-0,08+0,02(66)	V:CH 12009429007OBIVER	VV:CH 120082568808BLOOMING		
	BVg113 116 +287+0,12+0,17(97)	VM: 3/3 12536-4,83-3,79-1081		
	M:AT 575.820.418 WANDY	MV:AT 560.347.673 ELVIS ET		
	BV 81 86 -538+0,18-0,11(69)	BVg73 86 -142-0,11-0,24(99)		
	+3/3 (A) 6943-4,34-3,37-535	MM: +5/4 (A) 6500-4,68-3,40-525		
	2. (A) 7189-4,58-3,34-569	2. (A) 7381-4,71-3,37-596		
	1.82-81-81-84(82)	MMV:CH 110916043380PRUNKI		
Z: Schneeberger Rudolf, Hochschwendberg 519, 6283 Hippach		Z:10,9 6946-4,15-3,56-535(18)		
B: Schneeberger/Tasser Rudolf/Patrick (Lenzeler), Hochschwendberg 519, 6283 Hippach				

159 AT 579.920.729		-A- *28.02.16 Weide,gealpt,		LN I
bel.18-01-18(1) s.K.05-11-18 AG ANIRAY AT 887.897.522 BVg118 110 +256+0,05+0,05(68)	V:DE 09 47856117 AG JUX	VV:DE 09 44789207 JULIUS		
	BVg119 108 +163+0,17+0,00(72)	VM: 8/8 9048-4,51-3,71-744		
	M:AT 404.041.616 NORA	MV:AT 534.377.909 PENNY		
	BV 82 83 -800+0,14+0,08(65)	BV 85 89 -442+0,11-0,03(75)		
	+6/5 (A) 5979-4,45-3,46-473	MM: +4/4 7739-4,49-3,94-653		
	3. (A) 6355-4,57-3,53-515	2. 8725-4,48-4,02-742		
	1.80-76-72-78(77)	MMV:AT 758.088.634 EMKOR		
Z: Achenrainer Werner, Urgen-Eichholz 88, 6521 Fliess		Z:3,2 6268-3,93-3,17-444(19)		
B: Achenrainer Werner, Urgener Siedlung 88, 6500 Fliess				

160 AT 948.540.322 PASCAL		-A- *07.03.16 V, Weide,Bio,gealpt,Laufst.,GTP,silof?		LN I
bel.25-01-18(3) s.K.12-11-18 AG HONOLULU DE 09 47040059 BVg99 100 +139-0,19-0,01(97)	V:DE 09 47739279 AG VOX	VV:DE 09 44974783 AG VOLVO		
	BVg105 106 +447-0,16-0,07(93)	VM: 7/7 8716-3,83-3,57-644		
	M:AT 549.840.216 PAULA	MV:AT 294.295.109 JO		
	BV 84 82 -736+0,19-0,06(67)	BVg78 82 -580+0,08-0,12(95)		
	7/6 (A) 6238-4,82-3,29-506	MM: +6/5 6298-4,63-3,27-497		
	3. (A) 7458-5,53-3,26-656	4. 7035-4,62-3,30-557		
	1.81-83-77-79(79)	MMV:AT 308.597.286 VALIANT		
Z: Larcher Franz, Ried I.O. 38, 6531 Ried im Oberinntal		Z:22,5 6393-4,09-3,3-472(13)		
B: Larcher Stefan (Larcher), Mühlegg 38, 6531 Ried im Oberinntal				

BV-KALBINNEN

161 AT 593.940.129 NINA		-A- *14.03.16 Weide,gealpt,	LN I
bel.12-01-18(2) s.K.30-10-18 AG EASYBOX DE 09 50951262 BVg125 123 +921-0,03-0,04(66)	V:AT 494.525.216 GENIUS*OB BR 92 85 -396-0,16-0,05(92)	VV:CH 110043090653GRAL *OB VM: +7/6 (A) 6127-3,62-2,89-399	
	M:AT 466.873.516 NELKE BV 83 83 -739+0,14+0,02(52) +6/3 5349-4,33-3,41-414 5. 6102-4,54-3,58-496	MV:CH 120035016561BROADWAY BVg89 102 -137+0,24+0,02(95) MM: +7/6 5122-4,30-3,13-381 4. 5381-4,57-3,23-419	
		MMV:AT 053.946.834 VOLTA	
	Z: Jenewein Franz, Vals 10, 6154 St.Jodok B: Jenewein Martin (Larcher), Kirchsteig 23, 6154 Vals		Z:6,1 5692-4,22-3,55-442(21)

162 AT 601.906.629 HANNI		-A- *14.03.16 lxIb Weide,gealpt,GTP,	LN I
bel.20-01-18(1) s.K.07-11-18 GENOX-BOY CH 120079489369 BVg104 101 +183-0,05-0,07(95)	V:DE 09 47856117 AG JUX BVg119 108 +163+0,17+0,00(72)	VV:DE 09 44789207 JULIUS VM: 8/8 9048-4,51-3,71-744	
	M:AT 724.204.317 TRAUDL BV 82 77 -927+0,14+0,01(68) +4/3 (A) 5600-4,63-3,38-449 2. (A) 5862-4,73-3,45-479 1.83-85-83-78(81)	MV:AT 910.700.809 PLAY BVg97 92 -589+0,21+0,14(90) MM: +5/5 (A) 6216-4,44-3,21-476 4. (A) 6876-4,57-3,14-530	
		MMV:DE 09 16788750 VIKAR	
	Z: Tragseiler Markus, Feldweg 34, 6522 Prutz B: Eiterer Mathias (Klaus), Posch 53, 6527 Kaunerberg		Z:11,0 7137-4,49-3,24-551(8)

163 AT 579.461.229		-A- *19.03.16 Weide,gealpt,	LN I
bel.01-02-18(1) s.K.19-11-18 AG SALOM AT 260.360.128 BVg112 110 +497-0,12-0,01(68)	V:CH 120055072844FANTASTIC BVg94 97 -166+0,03+0,04(99)	VV:IT 021000782330ZASTER VM: 3/3 9933-5,10-3,91-895	
	M:AT 488.811.616 GABI BV 91 86 -645+0,17+0,00(68) +8/7 (A) 6946-4,52-3,44-553 7. (A) 7402-4,71-3,51-609	MV:DE 09 32230236 ETVEI BVg94 97 -34-0,04-0,04(99) MM: +2/1 6716-4,20-3,42-512 1. 6716-4,20-3,42-512	
		MMV:US 190.820 SEATTLE TW	
	Z: Lechner Thomas, Karres 138, 6462 Karres B: Jehle Karlheinz, Perpat 195, 6555 Kappl		Z:4,0 7573-4,44-3,63-611(17)

164 AT 592.939.629		-A- *20.03.16 V, Weide,gealpt,GTP,	LN I
bel.27-12-17(1) s.K.14-10-18 AG PUERTO DE 09 51075402 BVg122 118 +501+0,11+0,05(66)	V:DE 09 47571207 AG HOCHSEE BVg110 108 +24+0,20+0,10(97)	VV:AT 812.100.272 GS HUXOY VM: 7/6 9960-4,62-3,93-852	
	M:AT 065.425.318 ERINA BV 88 87 -298-0,06-0,13(69) 5/4 (A) 6949-3,97-3,03-487 4. (A) 6470-4,20-3,16-477 1.77-80-78-78(78)	MV:AT 890.770.916 EROG BV 97 98 +54+0,00-0,09(80) MM: +6/3 (A) 6487-4,39-3,22-494 4. (A) 6954-4,39-3,12-523	
		MMV:US 189.181 DENMARK	
	Z=B B: Hoppichler Martina (Auer), Grossvolderbergstrasse 22, 6111 Volders		Z:12,0 6465-4,26-3,37-493(14)

165 AT 714.674.419		-A- *25.03.16 Weide,gealpt,	LN I
bel.04-02-18(2) s.K.22-11-18 AG EASYBOX DE 09 50951262 BVg125 123 +921-0,03-0,04(66)	V:CH 120079489369GENOX-BOY BVg104 101 +183-0,05-0,07(95)	VV:CH 120023664460GLENN VM: 4/4 9726-4,26-3,69-773	
	M:AT 980.224.118 BERNA BV 96 95 -100-0,03-0,05(64) +3/2 8108-4,38-3,28-621 2. 8606-4,61-3,30-681	MV:CH 120027093693JONGLEUR BVg89 87 -334-0,14-0,05(99) MM: +7/7 (A) 6434-4,47-3,53-515 7. 7716-5,37-3,16-658	
		MMV:CH 110121201483ZEUS	
	Z: Tipotsch Wilfried, Dornauberg 43, 6295 Finkenber B: Gstir Hans Peter, Rifenal 13, 6511 Zams		Z:6,3 6878-4,1-3,43-518(25)

BV-KALBINNEN

166 AT 951.196.222		-A- *31.03.16	Weide,gealpt,silofrei,	LN I
bel.11-01-18(1) s.K.29-10-18 AG PUERTO DE 09 51075402 BVg122 118 +501+0,11+0,05(66)	V:DE 09 41263547 ET BVg98 107 -226+0,35+0,17(96)	VV:DE 09 32230236 ETVEI VM: 6/6 11521-4,48-3,85-960		
	M:AT 711.443.719 SONJA BV 92 91 -412+0,13-0,02(60) 4/3 7387-3,94-3,21-529	MV:AT 147.300.517 ANGELO BVg95 98 -211+0,22+0,00(93) MM: +2/1 (A)4815-3,95-3,15-342 1. (A)4815-3,95-3,15-342		
	3. 8250-3,93-3,28-595 1.78-77-78-85(81)	MMV:AT 143.444.109 SILVIO		
	Z: Ginther Elisabeth, Unterried 9, 6600 Ehenbichl B: Starjakob Georg, Grins 67a, 6591 Grins			

167 AT 966.452.229		-A- *02.04.16	Weide,gealpt,	LN I
bel.15-01-18(1) s.K.02-11-18 CADENCE US 71.130.650 BVg121 115 +606-0,03+0,00(98)	V:DE 09 41054088 ETTAL BVg95 97 -325+0,23+0,03(99)	VV:DE 09 32230236 ETVEI VM: 10/10 12140-4,22-3,66-957		
	M:AT 539.566.816 HANNI BV 80 81 -857+0,14+0,08(62) +6/6 8493-4,07-3,62-654	MV:AT 844.887.642 PRINZ BVg84 84 -801+0,09+0,12(98) MM: +4/3 8633-4,59-3,71-717 3. 10010-4,40-3,54-795		
	2. 8965-4,23-3,80-720 1.84-84-71-74(77)	MMV:AT 105.747.733 GS GRANIT		
	Z: Wagner Siegfried, Oberliss 53, 6600 Reutte B: Praxmarer Josef, Simmering 30, 6424 Silz Z:43,8 10209-4,33-3,57-806(11)			

168 AT 739.422.328 SIMI		-A- *04.04.16	Weide,gealpt,Laufst.,	LN I
bel.27-01-18(1) s.K.14-11-18 AG PARTL AT 961.041.329 BVg121 112 +867-0,28-0,14(64)	V:DE 09 47571207 AG HOCHSEE BVg110 108 +24+0,20+0,10(97)	VV:AT 812.100.272 GS HUXOY VM: 7/6 9960-4,62-3,93-852		
	M:AT 062.255.118 SUNNY BV 91 90 -535+0,11+0,08(56) 4/3 8618-4,14-3,93-695	MV:AT 297.742.817 ADMIRAL BVg91 90 -735+0,28+0,15(89) MM: +3/3 8409-4,40-3,67-679 2. 9109-4,38-3,65-731		
	1. 9002-4,31-3,82-731	MMV:AT 272.854.807 JOSY		
	Z=B B: Ennemoser Wolfgang/Christoph, Unterlängenfeld 213, 6444 Längenfeld Z:2,1 9115-3,86-3,89-707(6)			

169 AT 291.742.828		-A- *17.04.16	Weide,gealpt,	LN I
bel.22-01-18(2) s.K.09-11-18 AG PIZARRO DE 09 48079841 BVg102 101 +96+0,03-0,05(93)	V:DE 09 47739270 AG VOKAL BVg110 106 +254-0,17+0,09(87)	VV:AT 351.924.317 AG VOICE VM: 4/4 8487-4,45-3,77-698		
	M:AT 941.124.516 SANDY BV 94 90 -322+0,02-0,05(57) 5/1 10305-4,51-3,41-816	MV:AT 679.633.447 PRESTIGE BVg90 83 -418-0,10-0,11(98) MM: 278 T. 7103-4,56-3,39-564		
	5. 10305-4,51-3,41-816 1.77-79-81-79(79)	MMV:AT 271.079.772 VOLARE		
	Z: Prantl Anton, Haimingerberg 11, 6425 Haiming B: Fux Roland (Kappes), Haimingerberg 17, 6425 Haiming Z:3,5 8835-3,97-3,26-639(22)			

170 AT 961.161.829		-A- *22.04.16	Weide,gealpt,GTP,	LN I
bel.14-01-18(1) s.K.01-11-18 AG BLOWER AT 815.710.429 BVg111 113 +341-0,06+0,14(67)	V:DE 09 41263547 ET BVg98 107 -226+0,35+0,17(96)	VV:DE 09 32230236 ETVEI VM: 6/6 11521-4,48-3,85-960		
	M:AT 288.352.717 SISSI BV 91 88 -784+0,41+0,05(71) 5/5 (A)6596-4,44-3,59-529	MV:CH 110916043380PRUNKI BVg87 82 -991+0,36+0,08(99) MM:+10/9 (A)7226-4,05-3,22-525 9. (A)7574-4,66-3,26-601		
	3. (A)7150-4,41-3,45-562 1.81-84-83-82(82)	MMV:IT 026000025252POSITANO		
	Z: Thurner Johann, Lahnbach 47, 6511 Zams B: Di Thurner Johann (Hanssepppler-Hof), Lahnbach 47, 6511 Zams Z:8,2 7485-4,34-3,43-581(8)			

BV-KALBINNEN

171 AT 938.507.122	-A- *05.05.16	Weide,gealpt,GTP,	LN I
bel.30-01-18(2) s.K.17-11-18 AG EASYBOX DE 09 50951262 BVg125 123 +921-0,03-0,04(66)	V:AT 542.553.118 NELSON	VV:CH 120014887571TAU	
	BVg94 89 -522+0,20-0,03(70)	VM: +6/5 9370-4,35-3,74-758	
	M:AT 349.813.719 VERONA	MV:DE 09 44557250 AG VASTRI	
	BV 88 95 -241+0,06+0,00(62)	BVg96 102 +46+0,04+0,00(93)	
	+3/2 (A) 5806-4,00-3,46-433	MM: +2/1 (A) 6568-3,46-3,11-432	
	1. (A) 5719-4,33-3,49-447	1. (A) 6568-3,46-3,11-432	
	1.73-72-75-74(74)	MMV:AT 543.682.809 VINOSTAR	
Z: Kindl Thomas, Brückenweg 9, 6167 Neustift im Stubaital	Z:14,2 6728-3,87-3,51-497(9)		
B: Schmid Franz Josef, Klingenburg 21, 6433 Ötz			

172 AT 734.159.328	-A- *07.05.16	Weide,gealpt,	LN I
bel.24-01-18(1) s.K.11-11-18 AG VANPARI DE 09 44346439 BVg128 121 +544+0,18+0,08(99)	V:AT 131.034.672 PURPUR WEC	VV:US 191.215 PRESIDENT ET	
	BVg105 101 -24+0,10+0,00(98)	VM: +5/5 8873-4,76-4,20-795	
	M:AT 975.983.816 ANGELINA	MV:DE 09 33943664 HUSIR	
	BV 92 89 -389+0,05-0,04(64)	BVg113 106 +384-0,06-0,07(99)	
	+6/6 6364-4,26-3,27-479	MM: +1/1 7719-3,76-3,20-537	
	2. 8289-4,02-3,53-626	1. 7719-3,76-3,20-537	
	1.84-82-83-82(83)	MMV:IT 021001139508MERCURY	
Z: Ungerank Franz, Vals 70, 6154 St.Jodok	Z:3,8 5399-4,05-2,96-379(14)		
B: Ungerank Franz (Joecheler), Vals 70, 6154 Vals			

173 AT 950.102.329	-A- *13.05.16	Bio,	LN I
bel.11-01-18(1) s.K.29-10-18 AG HOBBIT DE 09 46830565 BVg107 108 +419-0,07-0,06(99)	V:US 198.772 BROOKINGS	VV:US 193.627 PAYOFF	
	BVg111 107 +80+0,07+0,10(99)	VM: 4/4 12540-4,07-3,44-943	
	M:AT 633.611.418 HELMA	MV:AT 812.100.272 GS HUXOY	
	BV 100 96 +243-0,29-0,13(63)	BVg115 109 +799-0,35-0,12(99)	
	+2/1 (A) 6836-3,66-3,23-471	MM: +4/3 (A) 6607-4,14-3,23-487	
	1. (A) 6836-3,66-3,23-471	1. (A) 6905-4,28-3,21-517	
	1.79-80-85-83(81)	MMV:DE 09 32230236 ETVEI	
Z: Hofer Siegfried, Baerfeld 3, 6391 Fieberbrunn	Z:17,8 8280-4,23-3,44-636(10)		
B: Plattner Elisabeth (Unterrettenberg), Brandseite 19, 6365 Kirchberg in Tirol			

174 AT 652.827.829	-A- *20.05.16	Weide,gealpt,	LN I
bel.23-02-18(1) s.K.11-12-18 AG PUERTO DE 09 51075402 BVg122 118 +501+0,11+0,05(66)	V:DE 09 48384492 AG VAMP	VV:DE 09 43853310 AG VAPIANO	
	BVg121 116 +605+0,05-0,05(75)	VM: 2/2 7401-4,29-3,70-591	
	M:AT 596.964.318 LAMI	MV:US 190.820 SEATTLE TWI	
	BV 93 83 -545+0,06-0,10(61)	BVg88 81 -743+0,06+0,00(99)	
	5/4 7260-4,71-3,32-583	MM: 11/10 7493-3,91-3,39-547	
	4. 7908-4,76-3,38-644	10. 8424-3,91-3,44-619	
	1.79-81-75-81(79)	MMV:US 191.362 PREMIUM ET	
Z: Haid Ferdinand, Dorf 176, 6444 Längenfeld	Z:10,7 7715-4,36-3,55-611(7)		
B: Gstir Hans Peter, Rifenal 13, 6511 Zams			

175 AT 175.094.929	-A- *02.06.16	V, gealpt,Laufst.,silofrei, BIO Umste?	LN I
bel.17-01-18(1) s.K.04-11-18 GS SINATRA AT 410.015.229 BVg127 120 +815-0,06-0,05(61)	V:DE 09 47571207 AG HOCHSEE	VV:AT 812.100.272 GS HUXOY	
	BVg110 108 +24+0,20+0,10(97)	VM: 7/6 9960-4,62-3,93-852	
	M:AT 551.428.718 MITZI	MV:AT 576.615.407 EASY	
	BV 85 81 -795+0,09+0,06(56)	BVg87 90 -216-0,16-0,03(99)	
	+2/1 5376-4,06-3,71-418	MM: 5/5 7495-4,22-3,41-572	
	1. 5376-4,06-3,71-418	3. 7871-4,13-3,42-594	
	1.80-80-81-81(81)	MMV:DE 09 34995762 DENPRO	
Z=B			
B: Wörtz Alexander (Latschburg), Schöfens 23a, 6143 Pfnos			

BV-KALBINNEN

176 AT 961.224.429	-A- *08.06.16 Weide,gealpt,	LN I
bel.14-01-18(1) s.K.01-11-18 ANIBAL CH 120083025164 BVg119 108 +263-0,02+0,05(99)	V:AT 240.731.122 DAVID	VV:US 197.305 DALLY
		VM: +3/2 (A) 6781-4,62-3,72-566
	M:AT 390.599.419 SARINA BV 104 102 +6-0,05+0,09(58)	MV:US 193.627 PAYOFF BVg92 96 -26-0,16+0,01(99)
	3/2 6985-4,06-3,96-560 2. 7725-4,03-3,91-613	MM: +EL.25,2-3,58-3,80 48 T. 1210-3,58-3,80-89
	1.69-64-75-82(75)	MMV:US 195.618 VIGOR
Z: Koch Thomas, Gasse 33, 6621 Bichlbach		Z:24,3 7079-4,2-3,69-558(5)
B: Praxmarer Josef, Simmering 30, 6424 Silz		

177 AT 635.967.329 IREEN	-A- *12.06.16 Weide,gealpt,	LN I
bel.27-01-18(2) s.K.14-11-18 STEFAN AT 379.184.338	V:DE 09 46830565 AG HOBBIT BVg107 108 +419-0,07-0,06(99)	VV:AT 812.100.272 GS HUXOY
		VM: 3/3 9193-4,89-3,71-791
	M:AT 750.317.619 INKA BV 99 99 +75-0,09-0,05(61)	MV:US 197.305 DALLY BVg102 103 +68-0,08+0,08(99)
	4/3 8208-4,25-3,48-635 2. 8164-4,45-3,58-655	MM: +7/7 8513-4,44-3,37-664 2. 9171-4,44-3,34-713
	1.87-87-83-84(85)	MMV:DE 09 32230236 ETVEI
Z: Frischmann Maria-Luise/Robert, Grossvolderbergstrasse 11/		Z:16,3 8210-4,46-3,52-655(14)
B: Jäger Othmar (Othmar Jäger), Hof 524/1, 6555 Kappl		

178 AT 903.694.229 FLORA	-A- *26.06.16 Weide,gealpt,	LN I
bel.24-12-17(1) s.K.11-10-18 BROOKINGS US 198.772 BVg111 107 +80+0,07+0,10(99)	V:CH 120035015977BONGOLO BVg88 101 -28+0,00+0,05(96)	VV:DE 09 16756009 VIDO
		VM: 3/2 12428-4,50-3,77-1027
	M:AT 293.649.718 FELLA BV 100 93 -466+0,14+0,11(63)	MV:AT 675.650.816 TAUCOL BV 105 103 +11+0,09+0,01(78)
	6/5 (A) 6717-4,28-3,83-545 4. 7596-4,28-3,85-618	MM: +6/5 (A) 7816-4,00-3,85-614 5. (A) 9049-4,24-3,67-716
	1.85-85-84-83(84)	MMV:AT 340.302.186 SIRAN
Z: Egger Anton, Mariexnerstr. 54, 6820 Frastanz		Z:58,2 8503-3,82-3,67-637(10)
B: Jäger Othmar (Othmar Jäger), Hof 524/1, 6555 Kappl		

179 AT 907.442.529 MARINA	-A- *05.07.16 Weide,gealpt,silofrei,TMR,	LN I
bel.04-02-18(1) s.K.22-11-18 JAGUAR CH 120071174942 BVg108 108 +193+0,02+0,06(70)	V:CH 120079480359CALVIN BVg96 96 +75-0,19-0,07(93)	VV:IT 024000366344NESTA
		VM: 9/9 9972-3,85-3,29-712
	M:AT 829.932.716 MONI 1xIa BV 103 94 +123-0,29-0,07(62)	MV:US 195.618 VIGOR BVg110 99 +11-0,09+0,03(99)
	8/7 9432-3,56-3,32-649 3. 10084-3,90-3,40-736	MM: +1/1 6717-4,42-3,71-547 1. 6717-4,42-3,71-547
	2.85-87-83-89(86)	MMV:US 186.594 VOGUE SDC
Z: Bilgeri Helmut, Hintereg 225, 6952 Hittisau		Z:29,0 9410-3,84-3,28-670(14)
B: Dabler Renate, Bichl 887, 6473 Wenns		

180 AT 969.987.629 VGERTI	-A- *19.08.16 V, gealpt,Laufst.,	LN I
bel.08-03-18(1)w s.K.24-12-18 NORWIN CH 120081082091 BVg101 104 +445-0,22-0,10(88)	V:CH 120079489369GENOX-BOY BVg104 101 +183-0,05-0,07(95)	VV:CH 120023664460GLENN
		VM: 4/4 9726-4,26-3,69-773
	M:AT 008.760.817 GERTI 1xIa BV 90 89 -477+0,06+0,03(71)	MV:CH 110323192619WURL ET BVg98 96 -171+0,04-0,01(99)
	7/7 (A) 6838-4,31-3,58-539 6. (A) 7793-4,45-3,56-624	MM: +7/6 (A) 8374-4,14-3,48-638 6. (A) 9531-4,17-3,38-719
	1.81-79-83-82(82)	MMV:US 193.011 JOLT
Z: Schneeberger Bernhard, Burgstall 362, 6290 Schwendau		Z:26,7 7662-4,3-3,54-601(14)
B: Laimböck Andrä (Schustersteiger), Hochfügenerstrasse 102, 6264 Fügenberg		

BV-KALBINNEN

181 AT 610.617.529	-A- *19.09.16	Weide,gealpt,	LN I
bel.20-06-18(1) s.K.07-04-19 AG JERO AT 951.890.129 BVg128 124 +849+0,00+0,00(67)	V:DE 09 49575961 AG HAMSTER	VV:DE 09 45524730 HANSL	
	BVg118 114 +562+0,02-0,06(66)	VM: 5/5 10129-4,69-3,72-852	
	M:AT 552.747.222 MONA	MV:US 198.772 BROOKINGS	
	BV 95 90 -423-0,05+0,08(58)	BVg111 107 +80+0,07+0,10(99)	
	+1/1 (A) 7006-4,17-3,38-529	MM: +4/4 8480-4,28-3,85-689	
	1. (A) 7006-4,17-3,38-529	3. 9913-4,17-3,79-789	
		MMV:AT 300.252.907 DEVIL	
Z=B		Z:4,6 6664-4,54-3,2-516(15)	
B: Traxl Thomas (Damles), Grist 58, 6511 Zams			

182 AT 315.409.838 GERLINDE	-A- *10.11.16	Weide,gealpt,	LN I
bel.14-02-18(1) s.K.02-12-18 STEFAN AT 379.184.338	V:CH 120027093693JONGLEUR	VV:US 193.949 POLO	
	BVg89 87 -334-0,14-0,05(99)	VM: 11/11 11344-3,98-3,37-833	
	M:AT 687.080.222 GINA	MV:US 195.618 VIGOR	
	BV 104 100 -46+0,03+0,01(57)	BVg110 99 +11-0,09+0,03(99)	
	2/1 7987-3,75-3,34-567	MM: +4/4 10100-5,75-3,40-924	
	1. 7987-3,75-3,34-567	3. 11095-6,36-3,28-1069	
		MMV:DE 09 32230236 ETVEI	
Z: Kleiner Lukas, Lindauerstr. 38, 6912 Hörbranz		Z:24,9 7561-4,29-3,69-603(5)	
B: Jäger Othmar (Othmar Jäger), Hof 524/1, 6555 Kappl			

344 AT 969.834.322	-A- *01.02.16	Weide,gealpt,silofrei,	LN I
bel.11-01-18(1) s.K.29-10-18 AG VERMUNT DE 09 49608922 BVg118 116 +550+0,03-0,01(66)	V:AT 750.692.219 EGGY	VV:CH 120037605268EDUAL	
		VM: +7/7 (A) 9552-4,11-3,63-740	
	M:AT 949.712.516 MORI	MV:AT 152.239.714 ZORRO	
	BV 81 82 -499-0,09-0,07(67)	BVg85 85 -544-0,04+0,02(91)	
	+5/3 (A) 5692-4,06-3,13-409	MM: +5/5 (A) 5625-3,93-2,79-378	
	3. (A) 5895-3,83-3,18-413	4. (A) 6200-4,09-2,69-421	
	1.75-73-78-75(76)	MMV:AT 388.004.842 PEACHY	
Z: Moschen Ernst, Grins 133 B, 6591 Grins			
B: Moschen Ernst, Grins 133b, 6591 Grins			

FV-KALBINNEN

183 AT 969.028.622		-A- *08.11.15 V,		
bel.14-02-18(2) s.K.01-12-18 MASTER II(WB) AT 947.116.118 MIT FS BELEGT	V:AT 251.410.522 WERGER FLg112 110 +229+0,11+0,03(74)	VV:DE 09 40100513 WALDERAND	VM:+6/5 (A)10906-4,01-3,59-829	
	M:AT 322.085.819 BLÜML FL 87 84 -627+0,11-0,05(57) 4/3 (A)5800-4,08-3,26-426	MV:DE 09 39372788 SAMBA FLg100 97 -226+0,13+0,01(99)	MM: +6/5 6136-3,74-2,99-413 4. 6377-4,03-2,98-448	
	3. (A)6843-3,75-3,18-474	MMV:AT 129.006.747 ZAUBER		
		Z:3,8 5510-3,99-3,36-405(13)		
Z=B B: Schöpf Andreas, Frauns 93, 6531 Ried im Oberinntal				

184 AT 612.756.829		-A- *10.11.15 Weide,gealpt,		
bel.20-01-18(2) s.K.06-11-18 SEVERIN DE 08 16245053 FLg121 122 +732+0,09-0,02(73)	V:AT 008.340.328 VANDIL FLg106 102 +173-0,03-0,06(73)	VV:AT 404.118.118 GS VENEZIANO	VM: +6/6 (A)6984-4,21-3,39-531	
	M:AT 390.711.919 TAPFER FL 86 87 -437+0,05-0,06(57) 4/3 (A)7408-4,05-3,31-545	MV:DE 09 39087925 REPREGO FLg98 99 -342+0,30+0,08(99)	MM: +8/8 (A)7989-3,47-3,20-533 8. (A)8972-3,45-3,19-595	
	3. (A)8262-3,98-3,30-601	MMV:AT 416.908.233 GS REHARD		
		Z:28,1 7292-4,05-3,42-545(12)		
Z: Schöser Alexander, Mitterberg 58, 6133 Weerberg B: Gundolf Richard (Polte), Eggmahd 558, 6473 Wenns				

185 AT 044.168.928 ALMA K		-A- *12.12.15 Weide,gealpt,		
bel.08-01-18(2) s.K.25-10-18 ROYAL DE 09 46221893 FLg132 115 +895-0,26-0,05(99)	V:DE 09 47959401 VIKTORINOX FLg114 115 +908-0,21-0,11(87)	VV:AT 875.986.109 VINZENZ	VM: 7/5 8737-4,00-3,31-638	
	M:AT 401.941.319 ALMA FL 94 84 -308-0,15-0,12(55) 4/3 6629-3,72-3,43-474	MV:AT 349.065.816 ENNO FL 92 85 -371-0,07-0,12(81)	MM: +7/6 6669-3,87-3,17-470 5. 7565-3,79-3,27-534	
	3. 7155-3,65-3,43-507	MMV:AT 063.820.609 HODAX		
		Z:14,9 6920-4,06-3,39-516(11)		
Z: Schwabegger Martin, Strub 5, 6384 Waidring B: Schmid Karlheinz, Schatzen 269, 6521 Fliess				

186 AT 601.652.929		-C- *20.12.15 18,3% RF Weide,gealpt,GTP,		
bel.09-01-18(3) s.K.26-10-18 SEVERIN DE 08 16245053 FLg121 122 +732+0,09-0,02(73)	V:AT 471.788.922 HAVANNA FLg122 114 +800-0,16-0,10(90)	VV:DE 09 41688886 HUTERA	VM: 7/6 11396-3,62-3,44-805	
	M:AT 442.544.407 FLECKVIEHKUH FL 88 90 -292-0,03-0,04(47) +10/7 (A)6776-4,17-3,27-504	MV:AT 746.744.207 ROTTER	MM: +8/7 (A)7929-3,92-3,50-589 7. (A)9105-4,00-3,48-681	
	6. (A)7713-4,80-3,34-628	MMV:DE 09 11043667 ROMEL ARC		
		Z=B		
B: Partl Zita (Partls), Eggmahd 553, 6473 Wenns				

187 AT 637.124.629		-A- *23.12.15 Weide,gealpt,silofrei,		
bel.22-01-18(2) s.K.08-11-18 POLARSTERN DE 09 47673285 FLg133 120 +859-0,09+0,00(99)	V:DE 09 43304203 MANIGO FLg130 113 +587-0,16+0,06(99)	VV:DE 09 35684041 MANDELA	VM: 4/4 9449-4,06-3,44-708	
	M:AT 030.642.428 ROMMY FL 92 90 -278-0,08-0,02(56) 3/1 (A)6340-3,62-3,46-449	MV:AT 509.832.809 SAMT FLg94 99 +49-0,09-0,02(99)	MM: 6/4 (A)7444-3,94-3,34-542 4. (A)8062-4,22-3,29-606	
	2. (A)6340-3,62-3,46-449	MMV:AT 791.974.709 ROMA		
		Z:23,1 6995-3,89-3,41-510(19)		
Z: Kofler Robert, Kranzachweg 1a, 6133 Weerberg B: Genewein Berta, Mühlbach 788, 6473 Wenns				

FV-KALBINNEN

188 AT 987.613.322			-A- *03.01.16 14,7% RF Weide,gealpt,GTP,		
bel.31-12-17(2) s.K.17-10-18 SYMPOSIUM AT 499.482.519 FLg112 113 +248+0,17+0,08(99)	V:DE 06 66204164 PALERMO FLg113 106 +456-0,21-0,03(86)		VV:DE 09 41387798 PASSION		
	M:AT 714.659.519 FAUNA FL 90 96 -156+0,00+0,00(57)		MV:AT 754.776.647 HADES FLg97 104 +2+0,13+0,04(99)		
	+3/2 (A) 5669-3,94-3,22-406 3. (A) 6217-3,93-3,18-443		MM: +6/6 (A) 8408-3,75-3,15-580 5. (A) 8943-3,78-3,16-621		
			MMV:US 2.252.648 CADON RED		
Z: Tipotsch Hermann, Madseit 694, 6294 Tux			Z:5,9 6846-4,15-3,14-499(11)		
B: Partl Zita (Partls), Eggmahd 553, 6473 Wenns					

189 AT 612.768.329			-A- *26.05.16 Weide,gealpt,		
bel.19-01-18(1) s.K.05-11-18 POLARSTERN DE 09 47673285 FLg133 120 +859-0,09+0,00(99)	V:AT 008.340.328 VANDIL FLg106 102 +173-0,03-0,06(73)		VV:AT 404.118.118 GS VENEZIANO		
	M:AT 171.262.118 ARNIKA FL 88 91 -219-0,04-0,08(56)		MV:DE 09 41473813 ROBINSON FLg85 93 -63-0,11-0,11(94)		
	+3/3 (A) 7353-4,31-3,47-572 2. (A) 8619-4,52-3,49-690		MM: +4/2 (A) 6230-3,97-3,31-453 2. (A) 6643-4,04-3,36-492		
			MMV:AT 569.850.471 MUFTI		
Z: Schöser Alexander, Mitterberg 58, 6133 Weerberg			Z:28,1 7292-4,05-3,42-545(12)		
B: Gundolf Richard (Polte), Eggmahd 558, 6473 Wenns					

190 AT 960.997.829			-A- *14.10.16 V, Weide,gealpt,GTP,		
bel.17-05-18(1) s.K.03-03-19 WALOT AT 461.672.318 FLg119 117 +730-0,09+0,01(99)	V:AT 273.921.518 VULKAN FLg115 121 +1018-0,04-0,13(99)		VV:AT 168.213.272 GS RUMGO		
	M:AT 207.923.422 CONNY FL 103 96 -167+0,11-0,06(55)		MV:DE 09 44113404 GOSSIP FLg117 101 +227-0,10-0,10(99)		
	3/2 7083-4,30-3,10-524 2. 7243-4,33-3,01-532		MM: 7/6 (A) 6981-4,13-3,55-536 5. (A) 7773-4,35-3,46-607		
			MMV:DE 08 13074652 WINNSTRO		
Z=B			Z:14,6 6001-4,32-3,39-463(11)		
B: Staudacher Karl (Krust), Oberdorf 42, 6406 Oberhofen im Inntal					

GV-ERSTLINGSKÜHE M

191 AT 620.319.529 SILKE -A- *04.09.15		
1.K.31-08-18	V:AT 743.733.207 GEMUS GR 112 123 +49+0,63+0,39(96)	VV:AT 222.751.376 DEWISO VM: +6/6 5637-4,62-3,95-483
	M:AT 756.146.319 SINA GR 113 105 -79+0,07+0,18(56) +3/2 5071-3,67-3,59-368 2. 5151-3,60-3,58-370	MV:AT 204.033.745 SEKOS GR 114 104 -156+0,13+0,22(98) MM: 8/8 6785-4,45-3,86-564 8. (A) 7816-4,72-3,63-653
	E:1.9-7-8-6 KH:139 M:1-2,45-46	MMV:AT 157.101.642 DIONUS
	Z=B Z:27,0 6230-4,18-3,85-500(12) B: Lechleitner Hubert, Ofen 850, 6473 Wenns	

192 AT 620.320.729 SILKE -A- *09.09.15		
bel.22-11-17(1) s.K.06-09-18 SEDINUS AT 573.024.518 GR 126 114 +250-0,02+0,15(81)	V:AT 529.145.918 SERTSCHO GR 101 91 -340+0,17+0,00(78)	VV:AT 255.650.942 SERGER VM: +8/7 7273-4,15-3,50-557
	M:AT 370.536.519 SAURE 1xIa GR 115 115 +472-0,22+0,06(62) 4/3 (A) 6291-3,81-3,77-477 3. (A) 6727-3,85-3,82-516	MV:AT 204.033.745 SEKOS GR 114 104 -156+0,13+0,22(98) MM: +6/5 6688-3,54-3,73-487 5. (A) 9086-3,30-3,62-628
	E:2.8-7-8-8 KH:131 M:2-2,13-49	MMV:AT 707.531.409 DIOMUS
	Z=B Z:27,0 6230-4,18-3,85-500(12) B: Lechleitner Hubert, Ofen 850, 6473 Wenns	

193 AT 775.181.728 MILLI -A- *10.09.15 Weide,gealpt,Laufst.,GTP,silofrei,mit Ho?		
bel.18-11-17(1) s.K.02-09-18 AMADEUS AT 593.580.529	V:AT 370.298.214 SEMUT GR 110 105 -54+0,10+0,17(90)	VV:AT 204.033.745 SEKOS VM: +12/12 5783-4,50-3,32-452
	M:AT 391.239.919 MAIKE 1xIa GR 111 106 -133+0,23+0,21(55) 4/3 (A) 5766-4,05-3,57-439 2. (A) 6329-3,96-3,53-474	MV:AT 223.504.442 DIOKUS GR 111 101 -485+0,62+0,32(95) MM: +5/3 (A) 4941-3,91-3,62-372 1. (A) 5495-4,12-3,39-413
	E:2.8-8-7-7 KH:131	MMV:AT 222.751.376 DEWISO
	Z: Riedl Stefan, Gleins 2, 6141 Schönberg im Stubaital Z:19,2 6165-4,06-3,36-458(18) B: Riedl Romana (Valtes), Gleins 2/1, 6141 Schönberg im Stubaital	

194 AT 620.322.929 ELISA -A- *25.09.15 Weide,gealpt,GTP,		
1.K.27-08-18	V:AT 743.733.207 GEMUS GR 112 123 +49+0,63+0,39(96)	VV:AT 222.751.376 DEWISO VM: +6/6 5637-4,62-3,95-483
	M:AT 756.157.619 STEFFI GR 100 88 -807+0,51+0,40(52) 3/3 (A) 6013-4,37-3,93-499 3. (A) 6207-4,77-4,09-550	MV:AT 223.504.442 DIOKUS GR 111 101 -485+0,62+0,32(95) MM: +7/6 4082-4,66-3,92-350 4. 4910-4,28-3,88-401
	E:1.9-7-7-8 KH:139	MMV:AT 204.033.745 SEKOS
	Z=B Z:27,0 6230-4,18-3,85-500(12) B: Lechleitner Hubert, Ofen 850, 6473 Wenns	

195 AT 754.964.128 -A- *25.09.15 Weide,gealpt,		
bel.25-11-17(1) s.K.09-09-18 NORDWIND AT 755.163.328	V:AT 397.631.609 CADINOS GR 103 98 +259-0,30-0,16(80)	VV:AT 218.442.176 CADO VM:+12/11 (A) 5654-4,16-3,30-42
	M:AT 974.762.445 LISA 1xIa GR 110 94 -399+0,23+0,16(62) +6/3 4620-4,46-3,34-361 4. 5132-4,65-3,12-399	MV:AT 157.101.642 DIONUS GR 114 103 -347+0,32+0,33(97) MM: +9/5 4364-4,72-3,28-349 1. 4349-5,66-3,26-388
	E:1.8-6-6-7 KH:131	MMV:AT 001.281.434 NICEM
	Z: Gatt Martin, Noesslach 475, 6156 Gries am Br. Z:5,7 4455-5,31-3,42-389(28) B: Gatt Martin (Schrofele), Nösslach 475, 6156 Gries am Brenner	

GV-ERSTLINGSKÜHE M

196 AT 620.327.529 ROSABELLA -A- *14.10.15 Weide,gealpt,GTP,mit Horn		
1.K.02-09-18	V:AT 045.850.828 DILASO	VV:AT 186.042.247 DINELO
		VM: 7/6 6408-4,09-3,47-484
	M:AT 213.232.922 ROSABELLA GR 112 113 +62+0,22+0,17(61)	MV:AT 990.952.216 DABERUS GR 115 109 +124+0,19+0,04(87)
	3/2 (A) 5835-4,25-3,99-481 1. (A) 6123-4,33-3,96-508 E:1.9-8-7-9 KH:138	MM: +7/6 6576-4,11-3,86-524 2. 6721-4,55-3,88-567 MMV:AT 204.033.745 SEKOS
Z=B Z:27,0 6230-4,18-3,85-500(12)		
B: Lechleitner Hubert, Ofen 850, 6473 Wenns		

197 AT 580.242.729 -A- *19.10.15 V, Weide,gealpt,silofrei,		
bel.03-11-17(1) s.K.18-08-18 ARKOS AT 066.702.118 GR 113 103 +246-0,01-0,15(75)	V:AT 250.718.522 FERBUS	VV:AT 453.313.707 FEZEM
		VM: 7/7 5995-4,06-3,68-464
	M:AT 581.202.718 MIA 1xIb GR 104 99 +171-0,26-0,06(56)	MV:AT 928.134.116 BAVIS GR 110 101 +454-0,55-0,14(82)
	4/3 5643-3,62-3,40-396 2. 5721-3,63-3,68-418 E:1.8-7-6-9 KH:132	MM: 9/8 6457-3,95-3,45-478 5. 7404-3,90-3,47-546 MMV:AT 222.759.276 DISSU
	Z: Ennemoser Anton, Wiese 11, 6527 Kaunerberg Z:7,8 6261-3,73-3,29-440(14)	
B: Achenrainer Christoph-Franz, Übersachsen 128/1, 6541 Tösens		

198 AT 573.945.429 IRMI -A- *21.04.16 Weide,Bio,gealpt,Laufst.,mit Horn		
bel.21-12-17(1) s.K.05-10-18 DENUS AT 189.599.129	V:AT 245.512.622 ARAMIS	VV:AT 223.512.442 ARTOS
		VM: 7/6 (A) 5156-3,89-3,40-376
	M:AT 551.813.418 IRIS GR 104 99 -219+0,25+0,08(52)	MV:AT 453.306.807 NOLDI GR 99 99 -115+0,15+0,01(83)
	4/3 3966-4,21-3,45-304 1. 4131-4,26-3,44-318 E:1.8-7-6-9 KH:131	MM: +8/7 5374-3,56-3,26-366 3. 5814-3,49-3,26-393 MMV:AT 223.504.442 DIOKUS
	Z=B Z:6,6 4921-3,96-3,24-354(23)	
B: Eller Martin (Marxner), Schmirn 23, 6154 Schmirn		

GV-KÜHE M

199 AT 063.151.718 EVI		-A- *25.09.10 1xIa Weide,gealpt,mit Horn	
E:1.9-8-8-8 KH:133	V:AT 223.508.842 SEVIS	VV:AT 202.952.476 STELO	
GR 81 74 -821+0,13+0,11(61)	GR 89 69 -1210+0,34+0,29(79)	VM: +14/13 5792-3,87-3,44-423	
5/2 (A) 4794-3,88-3,30-344	M:AT 203.762.409 ELENA 1xIIa	MV:AT 443.341.107 CADUS	
5. (A) 5163-3,82-3,25-365	GR 88 98 +84-0,08-0,12(66)	GR 91 99 -369+0,31+0,24(69)	
bel.30-12-17(2) 5.K.09-06-17	8/7 (A) 5746-3,77-2,96-387	MM: +7/7 (A) 5934-3,65-3,05-397	
SERUS AT 192.211.629	4. (A) 6491-3,97-2,98-451	5. (A) 7174-3,84-2,97-488	
	E:1.9-7-6-6 KH:133	MMV:AT 098.146.676 NERVEX	
Z: Tiefenbrunner Elmar, Obtarrenz 51, 6464 Tarrenz		B:5,0 5604-3,66-3,13-380(18)	
B: Tiefenbrunner Sibylle Rosa, Obtarrenz 51/2, 6464 Tarrenz			

200 AT 064.042.718 MOLLI		-A- *26.10.10 2xIa Weide,gealpt,GTP,silofrei,mit Horn	
E:1.8-8-8-8 KH:132	V:AT 494.298.716 DIMOS	VV:AT 157.101.642 DIONUS	
GR 105 104 -29-0,01+0,14(62)	GR 110 106 +1-0,01+0,18(84)	VM: +5/5 5179-3,71-3,77-388	
5/4 (A) 5743-4,67-3,48-468	M:AT 299.179.109 MANU	MV:AT 970.936.411 NINUSO	
4. (A) 6338-4,80-3,47-524	GR 100 100 -176+0,05+0,18(70)	GR 101 98 -479+0,18+0,36(95)	
bel.16-02-18(3) 5.K.08-10-17	8/5 (A) 4073-3,95-3,62-309	MM: +4/4 (A) 4670-3,89-3,47-344	
DICHOS AT 739.750.128	6. (A) 4544-3,89-3,42-332	3. (A) 5355-3,88-3,45-393	
	E:1.8-7-8-8 KH:132	MMV:AT 150.985.234 SEGANI	
Z: Melmer Hugo, Boden 67, 6481 St.Leonhard		B:2,2 6370-4,44-3,44-502(6)	
B: Schmid Christoph, Spils 256, 6521 Fliess			

201 AT 320.595.219 FANI		-A- *09.11.11 Weide,gealpt,GTP,silofrei,mit Horn	
E:1.9-8-7-7 KH:137	V:AT 578.322.347 FANGUS	VV:AT 216.676.976 DOLDUS	
GR 108 97 -248+0,28+0,03(55)	GR 107 101 +73+0,13-0,08(95)	VM: +7/6 5303-4,44-3,37-415	
4/4 4842-4,64-3,64-401	M:AT 581.016.872 FUCHSL	MV:AT 617.563.342 SEDENU	
2. 5229-4,54-3,82-437	GR 106 92 -505+0,33+0,19(61)	GR 94 97 -332+0,27+0,16(78)	
bel.22-01-18(2) 4.K.09-10-17	11/9 3878-4,09-3,36-289	MM: +8/5 (A) 4384-3,79-3,15-304	
NUGAN AT 550.438.609	4. 4678-4,14-3,20-343	8. (A) 4763-4,02-3,44-355	
GR 115 122 +495+0,15+0,09(87)	E:1.9-7-7-8 KH:135	MMV:AT 090.619.176 BASIL	
Z: Schafferer Thomas, Mühlbachl 9, 6143 Mühlbachl		B:2,0 5190-4,58-3,59-424(17)	
B: Ing Jenewein Ferdinand (Portner), Leite 71, 6154 Schmirn			

202 AT 320.754.419 ELEKTRA		-A- *03.09.12 1xIb Weide,gealpt,silofrei,	
E:1.9-7-8-8 KH:133	V:AT 453.313.707 FEZEM	VV:AT 216.676.976 DOLDUS	
GR 107 93 -193+0,10-0,04(65)	GR 112 93 -60+0,00-0,14(96)	VM: +11/9 5234-4,36-3,42-407	
3/3 (A) 4561-3,76-3,44-329	M:AT 029.838.718 ELKE 1xIb	MV:AT 001.281.434 NICEM	
2. (A) 4816-3,91-3,68-366	GR 102 93 -318+0,19+0,03(68)	GR 105 98 -13+0,02-0,06(97)	
bel.29-12-17(1) 3.K.20-08-17	6/4 (A) 4247-3,93-3,04-296	MM: 10/8 4792-4,00-3,16-344	
DILIOS AT 579.228.829	4. (A) 4928-3,67-3,03-330	2. 5016-4,68-3,28-399	
	E:1.8-7-6-9 KH:132	MMV:AT 057.399.534 DINOS	
Z: Mair Helmut, Aussernavis 52, 6145 Navis		B:3,1 3565-3,7-3,47-256(39)	
B: Geir Hansjörg (Hanser), Oberweg 17, 6145 Navis			

203 AT 557.226.618 MONI		-A- *26.09.12 V, Weide,gealpt,GTP,silofrei,mit Horn	
E:1.9-7-7-7 KH:135	V:AT 111.993.918 CAWIKO	VV:AT 822.445.442 CARIGER	
GR 112 103 -41+0,20+0,02(60)	GR 110 104 -54+0,23+0,07(83)	VM: +7/7 (A) 6451-4,27-3,33-491	
3/2 (A) 4006-4,08-3,54-305	M:AT 025.125.518 MIDI 2xIb	MV:AT 200.483.909 NUCO	
1. (A) 4067-4,21-3,43-311	GR 108 107 +194+0,17-0,12(66)	GR 103 93 -197+0,19-0,09(90)	
bel.11-01-18(1) 3.K.10-11-17	6/5 (A) 5047-4,12-3,18-368	MM: +4/3 5368-4,24-3,19-399	
DIMOS AT 494.298.716	5. (A) 6288-3,90-3,13-442	2. 5911-4,11-3,24-434	
GR 110 106 +1-0,01+0,18(84)	E:1.8-7-8-8 KH:130	MMV:AT 677.192.647 ARTOLL	
Z=B		B:4,0 5074-4,08-3,5-384(9)	
B: Walch Georg (Micheler), Lehngasse 76, 6460 Imst			

GV-KÜHE M

204 AT 229.983.422 GUNDI -A- *09.12.12 Weide,gealpt,mit Horn		
E:1.7-7-6-6 KH:129	V:AT 111.550.318 SENZUS	VV:AT 399.921.645 SETHO
GR 110 113 +265+0,02+0,05(51)		VM: +12/12 5171-4,32-3,49-404
3/3 4567-3,92-3,57-342	M:AT 991.208.216 GAMSLS 5xIa	MV:AT 453.313.707 FEZEM
2. 4713-4,05-3,69-365	GR 105 107 +286-0,04-0,09(69)	GR 112 93 -60+0,00-0,14(96)
bel.23-12-17(1) 3.K.24-09-17	7/5 (A) 5633-3,61-3,24-386	MM: +8/8 (A) 5852-4,01-3,47-437
DILLIAN AT 739.512.228	STM 3. (A) 5844-3,94-3,30-423	7. (A) 6901-3,94-3,42-508
	S:3.9-7-6-5 KH:133 M:2-2,42-40	MMV:AT 216.657.676 ECO
Z: File Josef, Flieess 39, 6521 Flieess		
B: Rimml Robert, Piller 56a, 6473 Wenns		

205 AT 717.714.819 HEIDI -A- *13.03.13 1xIa Weide,Bio,gealpt,silofrei,mit Horn		
E:1.8-7-7-9 KH:132	V:AT 052.215.614 SENAT	VV:AT 204.033.745 SEKOS
GR 99 85 -562+0,20+0,11(60)	GR 112 90 -509+0,37+0,08(84)	VM: +12/12 (A) 4905-4,26-3,23-36
3/2 (A) 3899-4,24-3,37-297	M:AT 488.257.516 HOLDE 1xIa	MV:AT 678.584.472 NORIS
1. (A) 4016-4,12-3,43-304	GR 88 91 -158-0,18+0,03(62)	GR 95 98 -45-0,15+0,06(84)
bel.29-01-18(1) 3.K.15-10-17	7/6 5851-4,35-3,43-455	MM: +9/8 4953-4,06-3,59-379
NOVIS AT 593.822.729	4. 6646-4,48-3,48-529	6. 5702-3,74-3,82-431
	E:1.7-8-7-8 KH:129	MMV:AT 219.387.676 ECCO
Z: Riml Bernhard, Panoramastrasse 46, 6450 Sölden		
B: Kindl Helga/Georg (Gasperln), Schaller 14, 6167 Neustift im Stubaital		

206 AT 732.109.619 HEIDI -A- *20.03.13 1xIIa V, Weide,silofrei,		
E:1.9-8-7-8 KH:133	V:AT 787.827.747 DEBEUS	VV:AT 209.313.576 DEBOLUS
GR 99 104 +190-0,19+0,02(59)	GR 94 104 +83-0,13+0,10(86)	VM: +15/14 7094-4,04-3,71-550
3/2 5212-3,68-3,50-374	M:AT 533.477.809 HEIDI 1xIa	MV:AT 216.676.976 DOLDUS
2. 5533-3,34-3,45-376	GR 110 108 +404-0,12-0,11(73)	GR 110 106 +532-0,12-0,24(99)
bel.12-01-18(1) 3.K.11-11-17	+6/5 (A) 5953-3,92-3,15-421	MM: +8/7 (A) 6327-4,03-3,32-465
DICHULO AT 391.926.142	2. (A) 6318-4,15-3,26-468	4. (A) 7369-4,51-3,34-579
GR 126 100 -241+0,22+0,15(96)	E:1.9-8-8-8 KH:133	MMV:AT 088.363.876 DINKOS
Z: Siller Friedrich, Franz-Senn-Strasse 116, 6167 Neustift i		
B: Klotz Simon (Plattlach), Gries 20, 6444 Längenfeld		

207 AT 968.950.222 GERDA -A- *11.08.13 1xIIa Weide,gealpt,silofrei,mit Horn		
E:1.9-8-6-6 KH:135	V:AT 129.133.618 DARKUS	VV:AT 074.845.445 DANEGG
GR 104 90 -408+0,18+0,09(59)	GR 98 99 -67+0,17-0,05(78)	VM: +11/10 6036-3,82-3,49-441
3/2 (A) 2966-4,45-3,81-245	M:AT 289.390.617 GLUECKA	MV:AT 391.926.142 DICHULO
3. (A) 3696-4,12-3,82-294	GR 114 95 -256+0,04+0,12(64)	GR 126 100 -241+0,22+0,15(96)
bel.07-02-18(3) 3.K.16-11-17	6/6 4886-4,15-3,77-387	MM: +9/9 (A) 5116-3,95-3,44-378
DIVIKUS AT 301.073.128	STM 4. 5601-4,35-3,74-453	5. (A) 5540-3,97-3,47-412
	S:4.9-7-7-7 KH:136 M:6-2,66-42	MMV:AT 392.177.642 SAMASOS
Z=B		
B: Hafele Reinhard, Schnadigen 68, 6527 Kaunerberg		

208 AT 531.510.122 BLUME -A- *12.09.13 1xIa V, Weide,Bio,gealpt,silofrei,mit Horn		
S:1.9-8-7-6 KH:136	V:AT 743.733.207 GEMUS	VV:AT 222.751.376 DEWISO
GR 111 128 +334+0,37+0,16(55)	GR 112 123 +49+0,63+0,39(96)	VM: +6/6 5637-4,62-3,95-483
2/1 (A) 5412-5,52-3,90-510	M:AT 946.919.816 BAEREL 2xIa	MV:AT 186.042.247 DINELO
1. (A) 5412-5,52-3,90-510	GR 118 122 +681+0,01-0,12(59)	GR 117 117 +135+0,44+0,22(97)
2.K.15-08-18	+5/4 7256-4,12-3,19-531	MM: +3/2 6086-4,07-3,21-443
	STM 3. 7566-4,23-3,24-565	2. 6791-3,97-3,23-489
	S:1.9-8-9-9 KH:134 M:1-3,33-37	MMV:AT 216.676.976 DOLDUS
Z: Achenrainer Herbert, Uebersachsen 128, 6541 Toesens		
B: Achenrainer Christoph-Franz, Übersachsen 128/1, 6541 Tösens		

GV-KÜHE M

209 AT 191.697.522 SERINA -A- *05.10.13 1xIb Weide,gealpt,GTP,		
E:1.9-7-8-7 KH:133	V:AT 603.093.418 SERIO	VV:AT 204.033.745 SEKOS
GR 95 98 -279+0,25+0,11(56)	GR 107 108 +108+0,14+0,05(75)	VM:+13/12 (A) 5569-4,09-3,48-42
2/2 (A) 4182-4,31-3,24-316	M:AT 657.128.817 SOPHIE 1xIb	MV:AT 763.267.907 NUSELO
1. (A) 4211-4,25-3,35-320	GR 85 91 -509+0,25+0,22(51)	GR 98 106 -413+0,37+0,47(94)
bel.03-01-18(1) 2.K.15-10-17	+EL.22,4-3,73-2,99	MM: 8/7 4853-3,60-3,15-328
DIVIKUS AT 301.073.128	175 T. 3715-3,93-3,51-276	5. 5696-3,89-3,11-399
	E:1.6-7-8-7 KH:126	MMV:AT 683.292.947 FALKO
Z: Halbeis Reinhard, Ried I.O. 72, 6531 Ried im Oberinntal		B:4,1 5286-4,01-3,23-383(10)
B: Schmid Josef, Dorfstrasse 40, 6526 Kauns		

210 AT 992.391.522 ANNABELLA -A- *15.11.13 Weide,mit Horn		
E:1.9-7-8-5 KH:135	V:AT 111.993.918 CAWIKO	VV:AT 822.445.442 CARIGER
GR 106 105 +46+0,15-0,01(56)	GR 110 104 -54+0,23+0,07(83)	VM: +7/7 (A) 6451-4,27-3,33-491
2/1 (A) 5189-3,92-3,09-364	M:AT 580.947.718 ANNABELL1xIIa	MV:AT 168.478.634 DICHUSO
1. (A) 5189-3,92-3,09-364	GR 106 101 +99+0,03-0,09(66)	GR 95 80 -600-0,07+0,03(87)
bel.25-04-18(1) 2.K.03-01-18	5/4 (A) 5167-4,45-3,13-391	MM: 10/8 (A) 5512-4,86-3,21-445
CASSO AT 984.205.517	1. 5258-4,86-3,23-425	5. 6237-5,73-3,25-560
GR 103 78 -371-0,45-0,08(83)	E:1.9-7-8-8 KH:136	MMV:AT 001.281.434 NICEM
Z: Höllrigl Erika/Gerhard, Au 12 A, 6492 Imsterberg		B:12,7 5506-4,03-3,11-393(13)
B: Höllrigl Erika, Au 12 A, 6492 Imsterberg		

211 AT 967.935.122 FIFFI -A- *07.12.13 1xIIa Weide,GTP,TMR,		
E:1.9-8-7-6 KH:136	V:AT 453.313.707 FEZEM	VV:AT 216.676.976 DOLDUS
GR 104 98 -48+0,09-0,05(53)	GR 112 93 -60+0,00-0,14(96)	VM: +11/9 5234-4,36-3,42-407
2/1 5673-3,85-3,08-393	M:AT 846.234.607 BLUME 2xIb	MV:AT 224.727.776 BASKUS
1. 5673-3,85-3,08-393	GR 93 103 -106+0,17+0,11(63)	GR 87 103 +44+0,01+0,03(94)
bel.03-01-18(1) 2.K.16-10-17	7/3 4597-4,61-3,46-371	MM: +7/5 4232-4,25-3,35-322
BASSO AT 301.070.728	5. 5208-4,34-3,23-395	3. 4706-4,23-3,47-362
	E:1.8-8-8-6 KH:131	MMV:AT 787.831.347 DINKEVUS
Z: Leiter Bernhard, Niederthai 40, 6441 Umhausen		B:4,0 5813-4-3,27-423(13)
B: Leiter Sieglinde/Bernhard, Niederthai 40, 6441 Umhausen		

212 AT 983.855.722 MONIKA -A- *25.02.14 2xIb Weide,gealpt,mit Horn		
E:1.7-6-6-9 KH:129	V:AT 763.267.907 NUSELO	VV:AT 001.281.434 NICEM
GR 92 100 -344+0,14+0,33(53)	GR 98 106 -413+0,37+0,47(94)	VM: +8/8 (A) 5545-4,63-3,86-470
2/2 4271-3,59-3,63-309	M:AT 925.253.816 SABINE 2xIa	MV:AT 255.650.942 SERGER
2. 4339-3,65-3,69-319	GR 89 93 -302-0,01+0,16(59)	GR 103 95 -196-0,12+0,06(96)
bel.21-02-18(3) 2.K.22-09-17	+6/6 5069-3,46-3,43-349	MM: +EL.16,4-3,38-3,23
BACHULO AT 960.973.929	6. 5802-3,28-3,45-391	30 T. 492-3,37-3,23-33
	E:1.8-8-8-8 KH:130	MMV:AT 186.049.947 DINMARK
Z: Hilber Herbert, Siegreith 18, 6150 Steinach		B:5,7 5172-3,53-3,43-360(12)
B: Hilber Herbert (Tuxer), Siegreith 18, 6150 Steinach am Brenner		

213 AT 712.259.619 ZILLI -A- *27.06.14 1xIa Weide,mit Horn		
E:1.9-7-7-9 KH:133	M:1-3,39	V:AT 066.702.118 ARKOS
GR 105 93 +38-0,10-0,19(55)		GR 113 103 +246-0,01-0,15(75)
EL.21,8-3,44-3,12		M:AT 286.473.917 ZEISERL 1xIa
248 T. (A) 3560-3,52-3,13-237		GR 101 88 -144+0,01-0,21(65)
bel.01-02-18(1) 2.K.28-11-17		7/5 4324-4,18-2,94-308
DIPLOMAT AT 739.584.928		3. 4810-4,80-2,94-372
		E:1.7-8-8-9 KH:127
Z: Penz Josef, Aussernavis 16, 6145 Navis		VV:AT 223.512.442 ARTOS
		VM: 9/8 6973-4,08-3,28-513
		MV:AT 200.483.909 NUCO
		GR 103 93 -197+0,19-0,09(90)
		MM: +2/1 4292-4,05-3,13-308
		1. 4292-4,05-3,13-308
		MMV:AT 823.273.245 ARTOL
Z: Penz Thomas (Asterschmied), Ausserweg 16, 6145 Navis		B:4,2 4936-4,07-3,34-366(20)

GV-KÜHE M

214 AT 292.378.928 WALLI -A- *04.09.14 1xIIa Weide,gealpt,GTP,		
E:1.9-8-7-6 KH:134	V:AT 551.528.818 ANTAIVIS	VV:AT 399.920.545 ARTAN
GR 106 98 -187+0,17+0,06(46)	GR 99 88 -528+0,21+0,12(68)	VM: +12/11 6019-4,20-3,33-453
1/1 4586-4,31-3,45-356	M:AT 634.981.518 WILDE 2xIa	MV:AT 204.042.845 ARTIZ
1. 4586-4,31-3,45-356	GR 112 112 +400-0,04-0,06(66)	GR 113 95 -403+0,15+0,21(93)
bel.11-01-18(3) 1.K.19-08-17	+4/4 (A) 6406-4,10-3,42-482	MM: 7/5 (A) 6385-4,20-3,01-460
NINOS AT 635.779.529	4. (A) 6828-4,99-3,37-571	3. (A) 7340-4,13-3,02-524
	E:3.9-7-8-7 KH:133	MMV:AT 083.200.507 FAWALD
Z=B B:12,8 5739-4,23-3,51-444(14)		
B: Stadelwieser Oswald, Lafairs 164, 6542 Pfunds		

215 AT 076.437.328 GLORIA -A- *23.09.14 1xIb V, Weide,silofrei,mit Horn		
E:1.9-9-7-8 KH:136	V:AT 204.033.745 SEKOS	VV:AT 202.952.476 STELO
GR 109 104 -248+0,27+0,25(49)	GR 114 104 -156+0,13+0,22(98)	VM: +5/4 6735-4,34-3,50-527
1/1 4509-4,22-3,79-361	M:AT 552.903.417 GINA	MV:AT 223.504.442 DIOKUS
1. 4509-4,22-3,79-361	GR 103 106 -129+0,28+0,16(53)	GR 111 101 -485+0,62+0,32(95)
bel.11-01-18(1) 1.K.02-10-17	+2/1 5007-3,95-3,63-380	MM: +8/7 (A) 5840-3,63-3,30-405
APOLLO AT 750.863.819	1. 5007-3,95-3,63-380	7. (A) 7490-3,79-3,16-521
	E:1.9-9-7-7 KH:135	MMV:AT 574.543.247 ARTUL
Z: Ganahl Daniel, Hofrat-Durig-Strasse 2, 6774 Tschagguns B:3,4 5289-3,69-3,49-380(16)		
B: Klotz Simon (Plattlach), Gries 20, 6444 Längenfeld		

216 AT 004.881.928 FRANZI -A- *26.09.14 1xIIa V, Weide,gealpt,GTP,mit Horn		
E:1.9-8-7-6 KH:133	V:AT 010.933.872 ERNESTO	VV:AT 216.864.776 ECOSIL
GR 103 106 -145+0,14+0,26(52)	GR 100 109 -106+0,13+0,34(89)	VM: +6/6 (A) 6162-4,63-3,46-498
EL.17,8-4,26-3,95	M:AT 236.854.642 FAUNA 12xIa	MV:AT 057.399.534 DINOS
263 T. (A) 3802-4,36-3,94-316	GR 106 97 +55-0,14-0,09(81)	GR 111 105 -44+0,35+0,07(94)
bel.29-01-18(2) 1.K.22-11-17	+12/11 (A) 5654-4,16-3,30-422	MM: +2/1 4189-3,26-3,43-280
ARKOS AT 066.702.118	6. (A) 5962-4,40-3,38-464	1. 4189-3,26-3,43-280
GR 113 103 +246-0,01-0,15(75)	S:3.9-8-6-7 KH:135 M:2-2,35-44	MMV:AT 092.795.976 DENEUS
Z: Geir Alois, Aussernavis 38, 6145 Navis B:8,2 5571-4,19-3,39-422(14)		
B: Geir Winfried (Liener), Ausserweg 38, 6145 Navis		

217 AT 250.728.722 ELVIERA II -A- *01.10.14 1xIb Weide,GTP,mit Horn		
E:1.9-8-8-9 KH:136	V:AT 349.926.419 SETHIS	VV:AT 399.921.645 SETHO
GR 99 103 +194-0,01-0,13(49)	GR 93 99 +36+0,02-0,08(82)	VM: +7/7 6508-4,26-3,58-510
2/1 5274-3,56-3,22-358	M:AT 461.096.114 EVI 8xIa	MV:AT 225.651.876 DEVIS
1. 5274-3,56-3,22-358	GR 105 103 -25+0,18+0,02(66)	GR 104 104 -75+0,15+0,13(95)
2.K.13-08-18	9/8 6065-4,47-3,55-487	MM: +8/8 5726-4,28-3,26-432
	3. 6326-4,84-3,46-525	5. 6190-4,12-3,68-483
	S:3.9-8-7-9 KH:134 M:3-3,33-45	MMV:AT 216.676.976 DOLDUS
Z: Hausegger Reinhold, Espan 51, 6444 Laengenfeld B:9,8 5730-3,8-3,57-422(11)		
B: Hausegger Maria/Reinhold (Webers), Espan 51, 6444 Längenfeld		

218 AT 689.090.419 ANNABELL -A- *01.10.14 1xIIa Weide,Bio,gealpt,silofrei,		
E:1.7-9-8-8 KH:129 M:1-1,79-53	V:AT 529.145.918 SERTSCHO	VV:AT 255.650.942 SERGER
GR 96 95 -121+0,07-0,04(49)	GR 101 91 -340+0,17+0,00(78)	VM: +8/7 7273-4,15-3,50-557
2/1 4150-3,80-3,55-305	M:AT 468.903.516 ARA 1xIIa	MV:AT 224.727.776 BASKUS
1. 4150-3,80-3,55-305	GR 102 113 +532-0,08-0,14(69)	GR 87 103 +44+0,01+0,03(94)
2.K.25-08-18	+7/6 (A) 5941-3,89-3,34-430	MM: +9/9 7378-4,08-3,43-555
	6. (A) 6903-3,58-3,34-478	6. 8250-4,03-3,47-619
	E:1.8-7-7-8 KH:132	MMV:AT 216.676.976 DOLDUS
Z: Haid Hermann, Santle 111, 6481 Sankt Leonhard im Pitztal B:8,1 5399-3,9-3,54-402(19)		
B: Neuner Alexandra/Anton, Obergaiswies 76, 6527 Kaunerberg		

GV-KÜHE M

219 AT 250.729.822 GITTI -A- *05.10.14 1xIb Weide,gealpt,GTP,mit Horn		
E:1.8-8-8-9 KH:130	V:AT 349.926.419 SETHIS	VV:AT 399.921.645 SETHO
GR 101 96 -199+0,10+0,06(49)	GR 93 99 +36+0,02-0,08(82)	VM: +7/7 6508-4,26-3,58-510
2/1 4913-3,65-3,62-357	M:AT 062.360.818 GOLDI 3xIa	MV:AT 391.926.142 DICHULO
1. 4913-3,65-3,62-357	GR 108 92 -598+0,39+0,27(62)	GR 126 100 -241+0,22+0,15(96)
2.K.27-08-18	5/5 4849-4,48-3,90-407	MM: +13/12 5154-4,21-3,66-406
	4. 5150-4,64-3,87-438	5. 5727-4,31-3,69-458
	S:3.8-8-8-8 KH:131 M:4-2,24-41	MMV:AT 970.936.411 NINUSO
Z: Hausegger Reinhold, Espan 51, 6444 Laengenfeld		B:9,8 5730-3,8-3,57-422(11)
B: Hausegger Maria/Reinhold (Webers), Espan 51, 6444 Längenfeld		

220 AT 005.081.328 GLORIA -A- *09.10.14 1xIIa Weide,gealpt,GTP,mit Horn		
E:1.9-8-7-6 KH:133	V:AT 204.634.109 DIOMAG	VV:AT 157.101.642 DIONUS
GR 100 91 -336+0,11+0,06(51)	GR 111 108 +123+0,13+0,06(92)	VM: +9/9 (A)4992-4,28-3,53-390
EL.12,0-4,13-4,00	M:AT 678.533.272 GLOECKL 6xIa	MV:AT 203.752.476 ARTER
299 T. 3578-4,37-3,90-296	GR 95 88 -252-0,01-0,07(69)	GR 93 83 -298-0,08-0,19(97)
bel.03-01-18(1) 1.K.02-10-17	+10/9 5569-4,00-3,31-407	MM: 14/5 3759-4,00-3,21-271
NORDWIND AT 755.163.328	7. 6651-3,85-3,29-475	3. 4405-4,25-3,19-328
	E:1.9-8-8-8 KH:134	MMV:AT 204.300.876 DIECHO
Z: Pfurtscheller Franz, Ausserrain 42, 6167 Neustift		B:6,1 5693-3,91-3,3-410(22)
B: Pfurtscheller Franz (Kristeler), Ausserrain 42, 6167 Neustift im Stubaital		

221 AT 505.568.622 ADRIA -A- *18.10.14 Weide,gealpt,		
E:1.9-8-8-5 KH:139	V:AT 743.733.207 GEMUS	VV:AT 222.751.376 DEWISO
GR 101 108 -84+0,24+0,19(50)	GR 112 123 +49+0,63+0,39(96)	VM: +6/6 5637-4,62-3,95-483
EL.22,4-4,44-3,09	M:AT 489.680.116 ADRIA 1xIb	MV:AT 270.131.872 ARTODO
236 T. 3826-4,07-3,11-275	GR 97 96 -106-0,15+0,09(63)	GR 97 98 -264+0,05+0,20(83)
bel.13-02-18(2) 1.K.11-11-17	+7/6 5007-3,56-3,57-357	MM: +3/2 (A)5418-3,11-3,54-360
ENZO AT 775.359.228	7. 5385-3,61-3,52-384	2. 5754-3,16-3,55-386
	E:1.8-8-7-7 KH:131	MMV:AT 255.650.942 SERGER
Z: Pfefferle Peter, Unterleins 26, 6471 Arzl		B:2,8 5081-4,14-3,66-396(18)
B: Pfefferle Peter, Unterleins 26, 6471 Arzl im Pitztal		

222 AT 515.194.522 NENCI -A- *23.10.14 Weide,gealpt,silofrei,TMR,mit Horn		
E:1.7-7-7-5 KH:128	V:AT 204.634.109 DIOMAG	VV:AT 157.101.642 DIONUS
GR 101 92 -314+0,13+0,06(48)	GR 111 108 +123+0,13+0,06(92)	VM: +9/9 (A)4992-4,28-3,53-390
1/1 3555-3,91-3,50-264	M:AT 062.658.818 NORA	MV:AT 578.322.347 FANGUS
1. 3555-3,91-3,50-264	GR 94 85 -371+0,05-0,03(53)	GR 107 101 +73+0,13-0,08(95)
bel.03-01-18(2) 1.K.20-10-17	+2/1 3878-3,91-3,24-277	MM: +5/5 5539-3,88-3,14-389
BASSO AT 301.070.728	1. 3878-3,91-3,24-277	2. 6047-4,13-3,25-447
	E:1.9-8-6-5 KH:135	MMV:AT 157.109.542 ARTEUS
Z: Riml Josef, Bodeneeggstr. 4, 6450 Soelden		B:4,0 4996-3,65-3,25-345(20)
B: Riml Josef, Bodeneeggstrasse 4, 6450 Sölden		

223 AT 731.867.319 STEFFI -A- *25.10.14 Weide,gealpt,GTP,		
E:1.9-7-7-5 KH:135	V:AT 743.733.207 GEMUS	VV:AT 222.751.376 DEWISO
GR 111 126 +92+0,53+0,27(49)	GR 112 123 +49+0,63+0,39(96)	VM: +6/6 5637-4,62-3,95-483
1/1 4895-4,44-3,82-404	M:AT 051.654.118 SONNE	MV:AT 186.042.247 DINELO
1. 4895-4,44-3,82-404	GR 113 117 +141+0,36+0,10(60)	GR 117 117 +135+0,44+0,22(97)
bel.09-02-18(3) 1.K.28-08-17	6/5 5540-4,31-3,47-431	MM: +4/3 (A)4014-3,98-3,41-297
DILIOS AT 579.228.829	2. 6223-4,08-3,33-461	2. (A)4403-3,79-3,29-312
	E:1.8-7-7-8 KH:132	MMV:AT 216.676.976 DOLDUS
Z=B		B:2,1 5242-4,09-3,58-402(19)
B: Penz Gerald (Oberer Trilz), Oberweg 11, 6145 Navis		

GV-KÜHE M

224 AT 145.355.229 TINA -A- *20.11.14 1xIIa Weide,Bio,gealpt,silofrei,mit Horn		
E:1.8-7-7-6 KH:132	V:AT 397.618.909 NONOS	VV:AT 221.297.176 NERLO
GR 93 96 -109-0,06+0,05(52)	GR 92 95 -39-0,27+0,02(84)	VM:+12/11 (A)5654-4,16-3,30-42
EL.19,6-3,60-3,49	M:AT 534.768.418 STERN 1xIb	MV:AT 970.936.411 NINUSO
300 T. (A)4040-3,86-3,45-295	GR 98 102 -139+0,19+0,12(63)	GR 101 98 -479+0,18+0,36(95)
bel.30-01-18(1) 1.K.25-09-17	4/3 (A)4759-4,30-3,34-364	MM: +6/6 (A)4460-4,12-3,53-341
ENRICO AT 783.364.528	3. 4925-4,15-3,40-372	5. (A)5098-4,31-3,58-402
	E:1.9-7-8-8 KH:133	MMV:AT 223.498.742 SEBU
Z: Pfurtscheller Leo, Ausserrain 85, 6167 Neustift		B:10,1 4832-3,87-3,45-354(12)
B: Pfurtscheller Leo (Musterhof), Ausserrain 85, 6167 Neustift im Stubaital		

225 AT 287.653.328 SILKE -A- *16.12.14 Weide,gealpt,GTP,silofrei,mit Horn		
E:1.7-7-6-7 KH:142	V:AT 542.705.418 GIXUS	VV:AT 743.733.207 GEMUS
GR 105 98 -298+0,12+0,22(47)		VM: 10/10 5405-4,49-3,38-426
2/1 5120-3,68-3,70-378	M:AT 895.922.945 SALKE 2xIa	MV:AT 255.650.942 SERGER
1. 5120-3,68-3,70-378	GR 100 93 -158-0,22+0,07(74)	GR 103 95 -196-0,12+0,06(96)
2.K.18-08-18	10/8 (A)5867-3,67-3,39-415	MM: +9/9 4821-4,36-3,37-373
	8. (A)6613-4,01-3,62-504	3. 5017-7,30-3,39-536
	E:1.9-6-7-8 KH:135	MMV:AT 083.366.176 DALFIN
Z: Moser Johann, Oberweg 14, 6145 Navis		B:6,3 5222-3,83-3,5-383(24)
B: Moser Wolfgang (Tischler), Oberweg 14, 6145 Navis		

226 AT 782.882.128 LINA -A- *15.02.15 GTP,mit Horn		
E:1.9-8-8-6 KH:138	V:AT 349.926.419 SETHIS	VV:AT 399.921.645 SETHO
GR 104 93 -349+0,16+0,14(47)	GR 93 99 +36+0,02-0,08(82)	VM: +7/7 6508-4,26-3,58-510
EL.18,4-3,56-3,48	M:AT 370.329.419 LUCI	MV:AT 157.101.642 DIONUS
292 T. 4556-4,35-3,65-365	GR 112 99 -380+0,24+0,29(53)	GR 114 103 -347+0,32+0,33(97)
bel.02-01-18(1) 1.K.01-11-17	+EL.17,8-3,70-3,69	MM: +7/6 6535-4,05-3,33-482
SEMORI AT 602.166.329	242 T. 3658-4,34-3,75-296	6. 7361-4,05-3,31-542
	E:1.9-9-8-6 KH:135	MMV:AT 970.936.411 NINUSO
Z: Hausegger Georg, Oberried 110, 6444 Laengenfeld		B:10,8 6138-3,98-3,43-455(15)
B: Hausegger Georg, Oberried 110, 6444 Längenfeld		

GV-JUNGKALBINNEN M

227 AT 188.012.838 HELENE -A- *06.09.16 Weide,gealpt,		
	V:AT 983.592.745 GRINGOS GR 97 107 +373-0,17-0,08(84)	VV:AT 222.751.376 DEWISO VM: +8/8 5668-3,93-3,30-410
	M:AT 668.978.528 HAVANA GR 114 102 -23+0,23-0,07(53) 2/1 3720-4,11-3,35-278 1. 3720-4,11-3,35-278	MV:AT 051.822.418 CAMILO GR 118 106 +259+0,16-0,15(84) MM: +4/3 4362-3,88-3,31-314 2. 4708-3,89-3,37-342
	E:1.9-7-8-7 KH:138	MMV:AT 929.196.772 FESTO
	Z: Fleisch Johannes, Badweg 6, 6774 Tschagguns Z:24,3 5130-3,75-3,4-367(21) B: Nagiller Christoph (Aussertal), Tarzens 14, 6083 Ellbögen	

228 AT 027.772.838 -A- *20.09.17 Weide,gealpt,Laufst.,silofrei,mit Horn		
	V:AT 487.994.616 NICLUS GR 110 93 -314+0,17+0,03(90)	VV:AT 001.281.434 NICEM VM: +8/7 6071-4,44-3,24-466
	M:AT 774.486.428 HEXE 1xIIa GR 107 104 -27+0,23-0,01(47) 1/1 (A) 4615-3,86-3,30-331 1. (A) 4615-3,86-3,30-331	MV:AT 066.702.118 ARKOS GR 113 103 +246-0,01-0,15(75) MM: 4/4 (A) 4593-3,58-3,36-319 3. (A) 5022-3,64-3,34-350
	E:1.8-8-7-8 KH:131	MMV:AT 905.732.616 BADERO
	Z: Kerscher Gottfried, Gnadenwald 43, 6069 Gnadenwald Z:15,5 5618-3,61-3,31-389(12) B: Geir Karl (Kraler), Ausserweg 58, 6145 Navis	

229 AT 027.775.238 -A- *24.10.17 Weide,gealpt,Laufst.,silofrei,mit Horn		
	V:AT 750.864.919 SALVADOR	VV:AT 255.650.942 SERGER VM: 7/6 6130-3,93-3,53-457
	M:AT 029.376.128 HELDIN GR 111 105 +138+0,01-0,03(59) 2/1 (A) 4856-3,69-3,47-348 1. (A) 4856-3,69-3,47-348	MV:AT 453.313.707 FEZEM GR 112 93 -60+0,00-0,14(96) MM: 8/8 (A) 5641-3,30-3,33-374 7. (A) 6285-3,45-3,16-415
	E:1.9-7-8-7 KH:137	MMV:AT 608.051.745 SEMER
	Z: Kerscher Gottfried, Gnadenwald 43, 6069 Gnadenwald Z:15,5 5618-3,61-3,31-389(12) B: Geir Karl (Kraler), Ausserweg 58, 6145 Navis	

230 AT 687.258.538 HANNA -A- *09.11.17 Weide,gealpt,silofrei,mit Horn		
	V:AT 487.994.616 NICLUS GR 110 93 -314+0,17+0,03(90)	VV:AT 001.281.434 NICEM VM: +8/7 6071-4,44-3,24-466
	M:AT 271.030.872 HOLDE 9xIa GR 100 94 -413+0,24+0,15(67) 11/10 5181-4,00-3,44-385 3. 5802-4,50-3,33-454	MV:AT 498.094.242 DICHEPEZ GR 95 96 -263+0,08+0,12(81) MM: +4/2 3996-3,77-3,47-289 2. 4245-3,73-3,46-305
	E:1.8-7-6-7 KH:130	MMV:AT 204.300.876 DIECHO
	Z=B Z:5,0 5245-3,82-3,34-376(19) B: Kleon Manuel (Zimhof), Venterstrasse 24, 6458 Vent	

GV-KALBINNEN M

231 AT 580.395.329		-A- *30.08.15 Weide,Bio,gealpt,silofrei,mit Horn	
bel.31-12-17(1) s.K.15-10-18 APOLLO AT 750.863.819	V:AT 930.338.318 GELUS	VV:AT 743.733.207 GEMUS	VM: 8/7 (A) 5820-4,22-3,40-443
	M:AT 974.890.509 FINI 2xIa	MV:AT 204.033.745 SEKOS	GR 114 104 -156+0,13+0,22(98)
	GR 107 92 +49-0,26-0,16(70)	MM: +9/8 (A) 4542-3,93-2,75-303	6. (A) 5250-3,81-2,76-345
	7/6 (A) 5264-3,69-2,88-346	MMV:AT 216.642.876 ELEZUS	
	4. (A) 6306-3,27-2,85-386		
	E:1.9-7-8-9 KH:138		
Z: Wachter Josef, Muehlbachweg 6, 6534 Serfaus		Z:3,0 4651-3,75-3-314(13)	
B: Wachter Josef, Muehlbachweg 6, 6534 Serfaus			

232 AT 968.961.522		-A- *02.09.15 Weide,Bio,gealpt,mit Horn	
bel.24-12-17(1) s.K.08-10-18 CERNUS AT 899.231.616 GR 101 99 +314-0,57-0,06(77)	V:AT 250.718.522 FERBUS	VV:AT 453.313.707 FEZEM	VM: 7/7 5995-4,06-3,68-464
	M:AT 075.165.345 MARIA 3xIa	MV:AT 997.006.511 NALUS	GR 94 98 -320+0,17+0,19(90)
	GR 99 94 -192-0,07+0,08(73)	MM: +7/6 3879-3,72-3,13-266	5. 4723-3,36-3,10-305
	+10/10 (A) 5637-3,63-3,15-382	MMV:AT 201.963.576 ORSO	
	7. (A) 6520-3,77-3,19-454		
	E:1.8-8-7-9 KH:130		
Z: Plörer Erich, Bichlwies 10, 6527 Kaunerberg		Z:7,4 5427-3,39-3,33-365(11)	
B: Hafele Erwin, Goldegg 98, 6527 Kaunerberg			

233 AT 173.196.829		-A- *03.09.15 Weide,gealpt,Laufst.,GTP,TMR,mit Horn	
bel.01-01-18(1) s.K.16-10-18 DIMODUS AT 205.241.229	V:AT 487.994.616 NICLUS	VV:AT 001.281.434 NICEM	VM: +8/7 6071-4,44-3,24-466
	GR 110 93 -314+0,17+0,03(90)	MV:AT 391.926.142 DICHULO	GR 126 100 -241+0,22+0,15(96)
	M:AT 946.048.416 MONA 1xIb	MM: +11/10 6583-3,99-3,11-467	4. 7567-5,97-3,06-683
	GR 119 90 -355+0,16+0,03(65)	MMV:AT 204.300.876 DIECHO	
	+5/4 (A) 5015-3,77-3,21-350		
	4. (A) 6281-4,59-3,12-484		
	E:1.8-7-7-7 KH:132		
Z=B		Z:22,7 5372-3,94-3,42-396(12)	
B: Nigg Karl Josef, Dorfstrasse 15, 6522 Prutz			

234 AT 754.726.228		-A- *07.09.15 Weide,gealpt,GTP,silofrei,mit Horn	
bel.29-12-17(1) s.K.13-10-18 DILIOS AT 579.228.829	V:AT 494.298.716 DIMOS	VV:AT 157.101.642 DIONUS	VM: +5/5 5179-3,71-3,77-388
	GR 110 106 +1-0,01+0,18(84)	MV:AT 952.955.145 NURUS	GR 109 112 +401+0,15-0,09(93)
	M:AT 342.297.719 HANNI	MM: 8/7 7218-3,73-3,31-508	6. 7710-3,70-3,39-547
	GR 106 112 +434+0,02-0,17(50)	MMV:AT 083.200.507 FAWALD	
	+2/1 5463-3,53-3,56-388		
	1. 5463-3,53-3,56-388		
	E:1.8-8-7-5 KH:132		
Z: Moser Johann, Oberweg 14, 6145 Navis		Z:6,3 5222-3,83-3,5-383(24)	
B: Moser Wolfgang (Tischler), Oberweg 14, 6145 Navis			

235 AT 686.093.119		-A- *09.09.15 Weide,gealpt,GTP,mit Horn	
bel.22-12-17(1) s.K.06-10-18 BANTUS AT 323.816.628	V:AT 529.145.918 SERTSCHO	VV:AT 255.650.942 SERGER	VM: +8/7 7273-4,15-3,50-557
	GR 101 91 -340+0,17+0,00(78)	MV:AT 990.952.216 DABERUS	GR 115 109 +124+0,19+0,04(87)
	M:AT 935.830.118 ELISA	MM: +5/5 (A) 4955-4,09-3,16-359	2. (A) 5562-4,57-3,11-428
	GR 113 113 +373+0,06-0,08(60)	MMV:AT 707.531.409 DIOMUS	
	3/3 (A) 5249-4,60-3,26-413		
	3. (A) 5295-4,89-3,15-426		
	E:1.9-7-6-6 KH:139		
Z=B		Z:5,0 4559-4,3-3,29-346(16)	
B: Eiter Bernhard (Vitzl), Bichl 875/2, 6473 Wenns			

GV-KALBINNEN M

236 AT 012.848.528 SAMY		-A- *12.09.15 Weide,gealpt,mit Horn	
bel.02-01-18(1) s.K.17-10-18 BARKUS AT 369.883.172 GR 110 119 +577+0,11-0,10(75)	V:AT 550.438.609 NUGAN GR 115 122 +495+0,15+0,09(87)	VV:AT 001.281.434 NICEM VM: +11/10 6097-4,45-3,84-506	
	M:AT 364.020.819 SCHALINA 2xIa GR 99 113 +86+0,33+0,07(63) +3/2 (A) 5493-4,87-3,66-469 2. (A) 5746-4,83-3,58-484	MV:AT 895.886.645 FADER GR 96 102 +194-0,02-0,12(85) MM: +2/2 (A) 4439-4,28-3,69-354 2. (A) 4572-4,41-3,41-358	
	E:1.9-8-8-8 KH:138	MMV:AT 186.042.247 DINELO	
	Z=B Z:7,4 4749-4,38-3,56-377(23) B: Lechleitner Alfred, Dorfbahnstrasse 56, 6534 Serfaus		

237 AT 740.346.228		-A- *13.09.15 Weide,gealpt,mit Horn	
bel.27-12-17(1) s.K.11-10-18 FESTO AT 929.196.772 GR 113 96 +266-0,15-0,30(94)	V:AT 053.450.919 ARTAKUS GR 111 99 -258+0,18+0,18(67)	VV:AT 204.042.845 ARTIZ VM: +7/7 6130-3,78-3,43-442	
	M:AT 350.400.819 ELLI 1xIa GR 104 100 +200-0,37+0,00(54) 3/3 5059-3,53-3,38-350 3. (A) 5642-3,46-3,40-387	MV:AT 899.231.616 CERNUS GR 101 99 +314-0,57-0,06(77) MM: 8/7 (A) 5734-4,37-3,30-440 7. (A) 6611-4,94-3,20-538	
	E:1.9-8-7-8 KH:133	MMV:AT 929.202.472 NORUS	
	Z: Kiechler Jakob, Kauns 48, 6522 Kauns B: Eiterer Markus, Schliere 91, 6527 Kaunerberg		

238 AT 783.291.728		-A- *18.09.15 Weide,Bio,gealpt,mit Horn	
bel.19-01-18(2) s.K.03-11-18 AMADEUS AT 593.580.529	V:AT 250.718.522 FERBUS GR 101 91 -396+0,13+0,11(60) +6/6 4418-3,95-3,31-321 6. 4863-3,78-3,54-356	VV:AT 453.313.707 FEZEM VM: 7/7 5995-4,06-3,68-464	
	M:AT 065.795.218 LAURA 3xIb GR 103 95 -196-0,12+0,06(96) MM: +6/5 6088-4,10-3,42-458 4. 6859-4,36-3,34-528	MV:AT 255.650.942 SERGER GR 103 95 -196-0,12+0,06(96) MM: +6/5 6088-4,10-3,42-458 4. 6859-4,36-3,34-528	
	E:1.8-8-7-8 KH:132	MMV:AT 225.651.876 DEVIS	
	Z: Hafele Werner, Unterhaeuser 76, 6524 Kaunertal B: Hafele Werner, Unterhäuser 76, 6524 Kaunertal		

239 AT 775.460.528 MIA		-A- *20.09.15 Weide,Bio,gealpt,silofrei,	
bel.22-12-17(1) s.K.06-10-18 ARTIZ AT 204.042.845 GR 113 95 -403+0,15+0,21(93)	V:AT 707.531.409 DIOMUS GR 107 116 +735-0,29-0,09(89)	VV:AT 157.101.642 DIONUS VM: +11/10 6977-4,02-3,42-519	
	M:AT 977.989.916 FLOCKE GR 100 95 -51-0,10-0,03(65) 6/5 4834-3,87-3,30-347 5. 5427-3,77-3,32-385	MV:AT 255.650.942 SERGER GR 103 95 -196-0,12+0,06(96) MM: +10/9 4590-4,59-3,24-359 3. 4801-4,82-3,34-392	
	E:1.9-7-6-7 KH:135	MMV:AT 218.575.276 DETLEVUS	
	Z=B Z:13,4 5985-3,73-3,21-415(21) B: Kirchmair Johann (O.Weissl), Gasse 426, 6156 Gries am Brenner		

240 AT 992.267.422 MADONNA		-A- *20.09.15 V, Weide,gealpt,mit Horn	
bel.28-12-17(1) s.K.12-10-18 ENZO AT 775.359.228	V:AT 397.631.609 CADINOS GR 103 98 +259-0,30-0,16(80)	VV:AT 218.442.176 CADO VM: +12/11 (A) 5654-4,16-3,30-42	
	M:AT 717.820.719 MARION 2xIa GR 115 104 +366-0,18-0,19(56) 3/3 5723-4,30-3,15-426 3. 6251-4,36-3,07-465	MV:AT 929.196.772 FESTO GR 113 96 +266-0,15-0,30(94) MM: +6/6 (A) 5246-4,53-3,17-404 5. (A) 6249-4,88-3,11-499	
	S:3.9-8-7-6 KH:136 M:2-2,49-44	MMV:AT 204.033.745 SEKOS	
	Z=B Z:7,0 5808-4,2-3,22-431(21) B: Egger Jürgen, Kappenzipfl 13 F, 6464 Tarrenz		

GV-KALBINNEN M

241 AT 962.645.822		-A- *23.09.15 Weide,Bio,gealpt,	
bel.28-12-17(1) s.K.12-10-18 BACHULO AT 960.973.929	V:AT 205.800.122 GUSTUS	VV:AT 743.733.207 GEMUS	VM: 8/7 6028-3,93-3,19-429
	M:AT 341.369.917 LENI 1xIb	MV:AT 052.215.614 SENAT	GR 112 90 -509+0,37+0,08(84)
	GR 105 82 -369+0,02-0,11(56)	MM: +10/8 4966-3,48-2,83-313	6/5 4469-4,66-2,89-338
	4. 4665-4,57-3,07-356	MMV:AT 222.404.276 ECUVIS	4. 6480-3,99-2,90-446
E:1.8-9-7-8 KH:131			
Z: Peer Andreas, Getirner 59, 6152 Trins		Z:3,0 4462-4,93-3,04-356(17)	
B: Peer Andreas (Gediern), Getirner 230, 6152 Trins			

242 AT 992.268.522 MISCHEL		-A- *29.09.15 V, Weide,gealpt,mit Horn	
bel.23-12-17(1) s.K.07-10-18 ENZO AT 775.359.228	V:AT 531.485.122 DIKOS	VV:AT 157.101.642 DIONUS	VM: +6/6 6024-4,25-3,54-469
	M:AT 525.902.718 MILENA 1xIb	MV:AT 111.993.918 CAWIKO	GR 110 104 -54+0,23+0,07(83)
	GR 104 96 -237+0,13+0,08(59)	MM: 8/8 5405-4,49-3,21-416	3/3 4237-4,32-3,26-321
	1. 4373-4,39-3,37-339	MMV:AT 204.033.745 SEKOS	8. 5872-4,65-3,34-469
E:1.9-9-8-7 KH:136			
Z=B		Z:7,0 5808-4,2-3,22-431(21)	
B: Egger Jürgen, Kappenzipfl 13 F, 6464 Tarrenz			

243 AT 593.751.229		-A- *01.10.15 Weide,Bio,gealpt,Laufst.,silofrei,	
bel.23-12-17(1) s.K.07-10-18 SERTSCHO AT 529.145.918 GR 101 91 -340+0,17+0,00(78)	V:AT 130.264.416 SELADUS	VV:AT 204.033.745 SEKOS	VM: +15/14 7094-4,04-3,71-550
	GR 110 98 -424+0,11+0,37(81)	MV:AT 013.162.417 DAVENT	GR 104 95 +18-0,24-0,07(87)
	M:AT 712.194.819 GELA	MM: 7/5 4191-3,81-3,04-287	+2/1 3723-3,58-3,17-251
	GR 95 86 -346-0,10+0,06(52)	MMV:AT 822.445.442 CARIGER	1. 3723-3,58-3,17-251
E:1.8-7-7-9 KH:131			
Z=B		Z:10,1 4274-3,51-3,07-281(24)	
B: Isser Georg (Riedhaus), Mützens 63, 6143 Mühlbachl			

244 AT 718.284.119 ANNI		-A- *02.10.15 Weide,gealpt,GTP,silofrei,mit Horn	
bel.28-12-17(1) s.K.12-10-18 NINOS AT 635.779.529	V:AT 930.338.318 GELUS	VV:AT 743.733.207 GEMUS	VM: 8/7 (A) 5820-4,22-3,40-443
	M:AT 946.773.316 BABSİ 1xIb	MV:AT 200.483.909 NUCO	GR 103 93 -197+0,19-0,09(90)
	GR 98 100 +46+0,00-0,05(63)	MM: +3/3 (A) 4983-3,86-3,22-353	+5/4 (A) 5224-3,99-3,15-373
	1. (A) 5256-4,39-3,30-404	MMV:AT 225.651.876 DEVIS	3. 5238-3,79-3,23-368
E:1.7-7-7-8 KH:129			
Z=B		Z:2,1 5072-4,62-3,27-400(17)	
B: Althaler Richard, Dorfbahnstrasse 34, 6534 Serfaus			

245 AT 962.646.922		-A- *02.10.15 Weide,Bio,gealpt,mit Horn	
bel.05-01-18 s.K.20-10-18 BACHULO AT 960.973.929	V:AT 205.800.122 GUSTUS	VV:AT 743.733.207 GEMUS	VM: 8/7 6028-3,93-3,19-429
	M:AT 363.871.719 MAGDALENA	MV:AT 052.215.614 SENAT	GR 112 90 -509+0,37+0,08(84)
	GR 110 92 -317+0,16+0,05(55)	MM: +4/3 5534-3,68-3,22-382	4/3 4331-4,84-3,32-354
	1. 4313-5,08-3,26-360	MMV:AT 216.676.976 DOLDUS	2. 5909-3,72-3,36-419
E:1.9-9-8-7 KH:137			
Z: Peer Andreas, Getirner 59, 6152 Trins		Z:3,0 4462-4,93-3,04-356(17)	
B: Peer Andreas (Gediern), Getirner 230, 6152 Trins			

GV-KALBINNEN M

246 AT 969.427.922 LILLI		-A- *03.10.15 Weide,gealpt,mit Horn	
bel.26-01-18(1) s.K.10-11-18 BANTUS AT 323.816.628	V:AT 712.272.319 ALBUS	VV:AT 399.920.545 ARTAN	
		VM: +8/8 5475-4,90-3,69-470	
	M:AT 947.952.216 HEIDI GR 95 83 -390-0,05-0,03(60)	MV:AT 884.443.847 DEMTLER GR 91 77 -298-0,37-0,22(83)	
	+3/3 (A) 4661-4,28-3,21-349 1. (A) 4875-4,32-3,23-368 E:1.8-8-7-6 KH:132	MM: +6/6 (A) 4709-4,26-3,24-353 4. (A) 5503-4,43-3,23-422 MMV:AT 029.681.572 DEBINUS	
Z: Juen Walter, Lahngang 113, 6553 Kappl			
B: Schranz Christiane/Andreas (Öfeler), Bichl 888, 6473 Wenns			

247 AT 939.874.822 JANA		-A- *04.10.15 Weide,gealpt,	
bel.07-01-18(1) s.K.22-10-18 AMADEUS AT 593.580.529	V:AT 370.296.914 BARMUT GR 106 114 +378+0,06+0,00(89)	VV:AT 224.727.776 BASKUS	
		VM: +10/10 5944-4,25-3,24-446	
	M:AT 929.080.118 GABI GR 86 88 -316+0,10-0,01(37)	MV:AT 988.558.217 ECONEX GR 87 83 -440+0,09-0,07(63)	
	+EL.19,0-4,01-3,09 39 T. 741-4,01-3,09-53	MM: +10/9 4301-3,83-3,27-306 4. 5147-4,15-3,27-382 MMV:AT 270.316.272 DANKU	
Z: Rimml Johann, Trenkwald 102, 6481 St Leonhard		Z:2,0 4529-3,93-3,57-340(18)	
B: Frank Christian, Muehlbach 29, 6521 Fließ			

248 AT 592.391.429		-A- *05.10.15 Weide,gealpt,	
bel.06-01-18(1) s.K.21-10-18 ARKOS AT 066.702.118 GR 113 103 +246-0,01-0,15(75)	V:AT 895.886.645 FADER GR 96 102 +194-0,02-0,12(85)	VV:AT 216.676.976 DOLDUS	
		VM: +5/4 (A) 5088-3,94-3,12-359	
	M:AT 183.871.922 ROMANA 1xIa GR 118 103 -290+0,33+0,23(57)	MV:AT 157.101.642 DIONUS GR 114 103 -347+0,32+0,33(97)	
	3/3 5115-4,41-3,75-417 3. 6315-4,20-3,58-491 S:3.9-8-6-7 KH:134 M:2-2,76-40	MM: +9/9 6746-3,79-3,39-484 5. 7153-3,76-3,50-519 MMV:AT 204.033.745 SEKOS	
Z: Saska Martin, Schlossgasse 16, 6065 Thaur		Z:12,0 6060-4,13-3,62-470(15)	
B: Stocker Herbert, Wald Obergasse 8, 6471 Arzl im Pitztal			

249 AT 065.888.418		-A- *06.10.15 Weide,gealpt,mit Horn	
bel.06-01-18(1) s.K.21-10-18 ANTAVIS AT 551.528.818 GR 99 88 -528+0,21+0,12(68)	V:AT 363.733.919 AGOR	VV:AT 399.920.545 ARTAN	
		VM: +11/10 7365-4,22-3,27-552	
	M:AT 580.727.772 *SORA 1xIb GR 103 90 -279+0,00+0,03(65)	MV:AT 677.074.347 DANMARO GR 91 81 -505-0,14+0,02(81)	
	+8/7 (A) 4558-4,15-3,39-344 5. (A) 5337-4,25-3,32-404 E:1.8-8-7-6 KH:131	MM: +EL.17,8-3,70-2,98 55 T. 979-3,70-2,98-65 MMV:AT 497.556.245 ARTI	
Z: Eiterer Franz, Schliere 91, 6527 Kaunerberg			
B: Eiterer Markus, Schliere 91, 6527 Kaunerberg			

250 AT 045.840.628		-A- *08.10.15 V, Weide,Bio,gealpt,mit Horn	
bel.23-12-17(1) s.K.07-10-18 ARKOS AT 066.702.118 GR 113 103 +246-0,01-0,15(75)	V:AT 453.313.707 FEZEM GR 112 93 -60+0,00-0,14(96)	VV:AT 216.676.976 DOLDUS	
		VM: +11/9 5234-4,36-3,42-407	
	M:AT 065.686.918 STELLA 1xIb GR 110 107 +204-0,02-0,01(66)	MV:AT 204.634.109 DIOMAG GR 111 108 +123+0,13+0,06(92)	
	6/5 (A) 5797-3,98-3,30-422 4. (A) 6489-3,84-3,25-460 E:1.7-7-8-7 KH:128	MM: +9/9 (A) 6211-3,63-3,07-416 6. (A) 7932-3,68-3,05-534 MMV:AT 201.963.576 ORSO	
Z=B		Z:10,0 6108-4,08-3,35-453(14)	
B: Moritz Reinhard, Platz 19, 6524 Kaunertal			

GV-KALBINNEN M

251 AT 149.586.129		-A- *12.10.15 V, Weide,Bio,gealpt,	
bel.04-01-18(1) s.K.19-10-18 NINOS AT 635.779.529	V:AT 053.450.919 ARTAKUS GR 111 99 -258+0,18+0,18(67)	VV:AT 204.042.845 ARTIZ VM: +7/7 6130-3,78-3,43-442	
	M:AT 453.516.214 MEDI 1x1b GR 97 106 +160+0,04-0,03(60) +7/6 (A) 5195-4,08-3,30-384 4. (A) 6210-4,28-3,37-475	MV:AT 929.810.107 GERTUS GR 94 100 -83+0,02+0,08(90) MM: +5/4 4329-3,76-2,89-288 4. 5120-3,98-2,98-357	
	E:1.9-5-6-7 KH:134	MMV:AT 396.746.434 SAREX	
	Z: Waldhart Edmund, Hintergasse 8, 6531 Ried I. O. Z:3,0 5726-3,46-3,19-381(23)		
B: Kneringer Erwin, Giggl 105, 6541 Tösens			

252 AT 775.403.528 HASI		-A- *12.10.15 Weide,gealpt,Laufst.,silofrei,mit Horn	
bel.01-01-18(1) s.K.16-10-18 DOLDUS AT 216.676.976 GR 110 106 +532-0,12-0,24(99)	V:AT 397.618.909 NONOS GR 92 95 -39-0,27+0,02(84)	VV:AT 221.297.176 NERLO VM: +12/11 (A) 5654-4,16-3,30-42	
	M:AT 326.571.417 HASI GR 108 95 -79-0,07-0,03(60) +4/3 5134-4,53-3,13-393 2. 5295-4,63-3,06-407	MV:AT 391.926.142 DICHULO GR 126 100 -241+0,22+0,15(96) MM: 11/6 5160-4,39-3,08-386 3. 5339-4,96-3,02-426	
	E:1.9-7-6-7 KH:133	MMV:AT 221.708.776 DEMILUS	
	Z: Hilber Markus, Trins 39, 6152 Trins Z:9,9 4321-4,73-3,24-344(35)		
B: Dr Hilber Markus (Schiesser), Trins 39, 6152 Trins			

253 AT 740.595.428		-A- *13.10.15 Weide,gealpt,GTP,silofrei,mit Horn	
bel.04-01-18(1) s.K.19-10-18 ENRICO AT 783.364.528	V:AT 717.866.319 DIOR	VV:AT 223.504.442 DIOKUS VM: +8/7 7273-4,15-3,50-557	
	M:AT 587.952.607 HOLLY GR 95 87 -521+0,08+0,15(68) +10/9 (A) 4362-3,81-3,41-315 1. 4775-3,85-3,52-352	MV:AT 221.047.776 DALEFUS GR 88 85 -684-0,02+0,25(95) MM: +6/5 (A) 5779-3,63-3,37-404 4. (A) 6483-3,45-3,42-446	
	E:1.8-8-7-6 KH:130	MMV:AT 157.109.542 ARTEUS	
	Z=B Z:3,1 5232-3,54-3,14-350(19)		
B: Grutsch Alois, Razilweg 55, 6532 Ladis			

254 AT 992.179.722		-A- *13.10.15 Weide,gealpt,GTP,mit Horn	
bel.05-01-18(1) s.K.20-10-18 ARKOS AT 066.702.118 GR 113 103 +246-0,01-0,15(75)	V:AT 369.883.172 BARKUS GR 110 119 +577+0,11-0,10(75)	VV:AT 224.727.776 BASKUS VM: +11/10 7365-4,22-3,27-552	
	M:AT 191.000.122 FUXL GR 111 118 -119+0,58+0,33(63) 3/2 (A) 4358-4,29-3,72-349 1. (A) 4600-4,32-3,73-370	MV:AT 743.733.207 GEMUS GR 112 123 +49+0,63+0,39(96) MM: 8/7 (A) 5137-3,93-3,12-362 6. (A) 5932-4,11-3,06-425	
	E:1.7-7-6-7 KH:128	MMV:AT 157.101.642 DIONUS	
	Z=B Z:5,3 4153-4,15-3,39-313(15)		
B: Schatz Martin, Am Raun 18, 6460 Imst			

255 AT 775.241.928		-A- *14.10.15 Weide,gealpt,silofrei,mit Horn	
bel.22-01-18(1) s.K.06-11-18 NONOS AT 397.618.909 GR 92 95 -39-0,27+0,02(84)	V:AT 454.337.714 DIWALD GR 110 104 +94+0,21-0,08(84)	VV:AT 157.101.642 DIONUS VM: +5/5 5937-4,18-3,15-435	
	M:AT 977.720.416 NELLI GR 103 97 -110-0,12+0,11(63) 7/7 4011-3,54-3,66-289 4. 4058-3,98-3,69-311	MV:AT 255.650.942 SERGER GR 103 95 -196-0,12+0,06(96) MM: +7/7 4304-3,38-3,60-301 2. 4538-3,76-3,65-336	
	E:1.9-6-7-6 KH:134	MMV:AT 970.936.411 NINUSO	
	Z: Isser Thomas, Obfeldes 1, 6143 Muehlbachl Z:17,2 3917-3,68-3,36-276(19)		
B: Isser Thomas (Melcher), Obfeldes 1, 6143 Muehlbachl			

GV-KALBINNEN M

256 AT 819.213.928 WANDA		-A- *16.10.15 Weide,gealpt,GTP,	
bel.27-12-17(1) s.K.11-10-18 BANTUS AT 323.816.628	V:AT 542.708.718 DISOLUS	VV:AT 157.101.642 DIONUS	
	GR 112 112 +400-0,04-0,06(66)		VM: 10/10 5405-4,49-3,38-426
	M:AT 634.981.518 WILDE 2xIa	MV:AT 204.042.845 ARTIZ	
	GR 113 95 +403+0,15+0,21(93)	GR 113 95 -403+0,15+0,21(93)	
	+4/4 (A) 6406-4,10-3,42-482	MM: 7/5 (A) 6385-4,20-3,01-460	
	4. (A) 6828-4,99-3,37-571	3. (A) 7340-4,13-3,02-524	
	E:3.9-7-8-7 KH:133	MMV:AT 083.200.507 FAWALD	
Z: Stadelwieser Oswald, Lafairs 164, 6542 Pfunds		Z:12,8 5739-4,23-3,51-444(14)	
B: Deutschmann Gertraud/Werner, Schweizerhof 957, 6473 Wenns			

257 AT 733.960.228 KARLA		-A- *17.10.15 Weide,gealpt,	
bel.02-01-18(1) s.K.17-10-18 BASSO AT 301.070.728	V:AT 454.337.714 DIWALD	VV:AT 157.101.642 DIONUS	
	GR 110 104 +94+0,21-0,08(84)		VM: +5/5 5937-4,18-3,15-435
	M:AT 551.656.418 KIRA 3xIb	MV:AT 465.481.816 ECAMO	
	GR 93 107 -105+0,10+0,27(53)	GR 98 109 +342-0,20+0,02(73)	
	+4/4 4648-3,92-3,63-351	MM: +3/2 3898-4,13-3,36-292	
	4. 5634-3,91-3,57-421	2. 4342-3,99-3,35-319	
	E:1.9-7-8-6 KH:136	MMV:AT 186.049.947 DINMARK	
Z=B		Z:6,0 5244-3,99-3,35-385(14)	
B: Salchner Matthias (Silbergasser), Gschnitz 32, 6150 Gschnitz			

258 AT 065.889.518		-A- *18.10.15 Weide,gealpt,mit Horn	
bel.04-01-18(1) s.K.19-10-18 FESTO AT 929.196.772 GR 113 96 +266-0,15-0,30(94)	V:AT 363.733.919 AGOR	VV:AT 399.920.545 ARTAN	
	GR 106 101 +339-0,43-0,08(47)		VM: +11/10 7365-4,22-3,27-552
	M:AT 350.399.719 GRETL 1xIa	MV:AT 899.231.616 CERNUS	
	GR 101 99 +314-0,57-0,06(77)	GR 101 99 +314-0,57-0,06(77)	
	3/2 (A) 4905-3,28-3,47-331	MM: +7/7 (A) 4735-4,19-3,16-348	
	2. (A) 5191-3,07-3,45-339	7. (A) 5851-4,31-3,19-439	
	E:1.9-8-7-8 KH:133	MMV:AT 929.202.472 NORUS	
Z: Eiterer Franz, Schliere 91, 6527 Kaunerberg			
B: Eiterer Markus, Schliere 91, 6527 Kaunerberg			

259 AT 140.510.829 ELLA		-A- *21.10.15 Weide,gealpt,mit Horn	
bel.13-02-18(1) s.K.28-11-18 ENRICO AT 783.364.528	V:AT 763.267.907 NUSELO	VV:AT 001.281.434 NICEM	
	GR 98 106 -413+0,37+0,47(94)		VM: +8/8 (A) 5545-4,63-3,86-470
	M:AT 551.658.618 ELVIRA II	MV:AT 222.751.376 DEWISO	
	GR 90 92 -337+0,01+0,16(54)	GR 97 109 +29+0,14+0,17(94)	
	+4/3 (A) 4597-3,92-3,23-329	MM: +5/4 4778-4,00-3,29-348	
	2. (A) 4853-3,67-3,33-340	3. 5111-3,99-3,15-365	
	E:1.8-6-7-8 KH:130	MMV:AT 617.563.342 SEDENU	
Z: Beer Josef, Stanz 109, 6500 Stanz bei Landeck			
B: Schranz Christiane/Andreas (Öfeler), Bichl 888, 6473 Wenns			

260 AT 004.040.128 GABY		-A- *22.10.15 Weide,gealpt,	
bel.16-01-18(1) s.K.31-10-18 ARKOS AT 066.702.118 GR 113 103 +246-0,01-0,15(75)	V:AT 557.362.218 SEPEO	VV:AT 204.033.745 SEKOS	
	GR 115 90 -394+0,06+0,13(66)		VM: +9/9 (A) 5659-3,95-3,38-415
	M:AT 926.779.716 *GERA	MV:AT 255.650.942 SERGER	
	GR 107 96 -69+0,03-0,06(59)	GR 103 95 -196-0,12+0,06(96)	
	6/4 5498-4,09-3,06-393	MM: +6/5 (A) 4778-4,20-3,33-360	
	3. 5938-4,10-2,95-419	3. (A) 5265-3,89-3,34-381	
	E:1.8-7-6-8 KH:130	MMV:AT 204.300.876 DIECHO	
Z: Nagiller Christoph, Tarzens 14, 6083 Ellboegen		Z:2,6 6793-4,37-3,04-504(13)	
B: Nagiller Christoph (Aussertal), Tarzens 14, 6083 Ellbögen			

GV-KALBINNEN M

261 AT 938.062.322 FINJA		-A- *25.10.15 Weide,gealpt,GTP,silofrei,mit Horn	
bel.27-12-17(1) s.K.11-10-18 DICHOS AT 739.750.128	V:AT 712.272.319 ALBUS	VV:AT 399.920.545 ARTAN	
		VM: +8/8 5475-4,90-3,69-470	
	M:AT 627.114.918 FLORA 1xIb GR 105 121 +426+0,23+0,00(63) +3/3 (A) 5189-4,70-3,60-431 1. (A) 5129-4,88-3,66-438	MV:AT 895.886.645 FADER GR 96 102 +194-0,02-0,12(85)	
	E:1.9-7-7-8 KH:133	MM: +3/2 (A) 5417-4,10-3,82-429 2. (A) 6365-3,88-3,70-483 MMV:AT 952.955.145 NURUS	
Z: Partoll Manuela, Falösens 93, 6527 Kaunerberg		Z:5,0 5046-4,04-3,41-376(25)	
B: Schmid Christoph, Spils 256, 6521 Fliess			

262 AT 148.951.129		-A- *26.10.15 Weide,gealpt,silofrei,mit Horn	
bel.22-12-17(1) s.K.06-10-18 NORDWIND AT 755.163.328	V:AT 557.362.218 SEPEO GR 115 90 -394+0,06+0,13(66)	VV:AT 204.033.745 SEKOS	
		VM: +9/9 (A) 5659-3,95-3,38-415	
	M:AT 535.190.718 HEIDI GR 83 86 -306-0,08-0,02(57) +4/1 3538-3,74-3,13-243 3. 3538-3,74-3,13-243	MV:AT 943.016.816 BIRAPUR GR 78 96 -137+0,01+0,01(84)	
	E:1.9-7-7-9 KH:137	MM: +8/4 (A) 4599-3,62-3,19-313 7. (A) 5176-3,42-3,16-341 MMV:AT 221.708.776 DEMILUS	
Z: Peer Alois, Hinterlarch 82, 6083 Ellboegen			
B: Peer Alois (Hinterlarcher), Oberellbögen 82, 6083 Ellbögen			

263 AT 148.952.229		-A- *26.10.15 Weide,gealpt,silofrei,mit Horn	
bel.23-12-17(1) s.K.07-10-18 NORDWIND AT 755.163.328	V:AT 557.362.218 SEPEO GR 115 90 -394+0,06+0,13(66)	VV:AT 204.033.745 SEKOS	
		VM: +9/9 (A) 5659-3,95-3,38-415	
	M:AT 535.192.918 BABSI GR 94 101 -104+0,25+0,00(52) +3/2 3840-3,90-3,20-273 2. 3827-4,07-3,28-281	MV:AT 943.016.816 BIRAPUR GR 78 96 -137+0,01+0,01(84)	
	E:1.9-7-7-7 KH:139	MM: 7/1 4010-3,76-3,09-275 1. 4010-3,76-3,09-275 MMV:AT 057.399.534 DINOS	
Z: Peer Alois, Hinterlarch 82, 6083 Ellboegen			
B: Peer Alois (Hinterlarcher), Oberellbögen 82, 6083 Ellbögen			

264 AT 045.843.928		-A- *27.10.15 V, Weide,Bio,gealpt,mit Horn	
bel.18-03-18(5) s.K.31-12-18 NOCHULO AT 613.438.529	V:AT 743.733.207 GEMUS GR 112 123 +49+0,63+0,39(96)	VV:AT 222.751.376 DEWISO	
		VM: +6/6 5637-4,62-3,95-483	
	M:AT 946.141.716 FLORENTIN1xIa GR 97 101 -42+0,03+0,06(64) +5/4 (A) 6148-3,82-3,16-429 4. (A) 6561-4,12-3,03-469	MV:AT 204.634.109 DIOMAG GR 111 108 +123+0,13+0,06(92)	
	E:1.8-8-8-9 KH:132	MM: +5/5 (A) 5158-4,04-3,50-389 5. (A) 5904-4,10-3,45-445 MMV:AT 040.595.634 ALANO	
Z=B		Z:10,0 6108-4,08-3,35-453(14)	
B: Moritz Reinhard, Platz 19, 6524 Kaunertal			

265 AT 579.965.229 HEIDI		-A- *27.10.15 Weide,gealpt,mit Horn	
bel.13-01-18(1) s.K.28-10-18 DICHOS AT 739.750.128	V:AT 895.886.645 FADER GR 96 102 +194-0,02-0,12(85)	VV:AT 216.676.976 DOLDUS	
		VM: +5/4 (A) 5088-3,94-3,12-359	
	M:AT 709.709.309 HELLA 2xIa GR 109 106 +45+0,07+0,10(67) +6/5 (A) 5567-3,94-3,19-397 2. (A) 5596-4,58-3,32-442	MV:AT 157.101.642 DIONUS GR 114 103 -347+0,32+0,33(97)	
	E:1.8-7-7-8 KH:131	MM: +4/4 (A) 3975-4,02-3,33-292 4. (A) 5284-3,66-3,34-370 MMV:AT 001.281.434 NICEM	
Z=B Z:2,6 5545-4,01-3,31-406(6)			
B: Spiss Otnar, Niedergallmigg 8, 6521 Fliess			

GV-KALBINNEN M

266 AT 969.441.722		-A- *01.11.15 Weide,gealpt,mit Horn	
bel.03-01-18(1) s.K.18-10-18 NOVIS AT 593.822.729	V:AT 241.593.622 SAMSON	VV:AT 204.033.745 SEKOS	
		VM: 10/9 5311-3,82-3,24-375	
	M:AT 064.072.418 GERDA GR 98 96 +38-0,12-0,09(51) 4/3 4942-3,97-3,06-347	MV:AT 977.651.116 BERNORUS GR 92 97 +303-0,38-0,21(82)	
	3. 5217-4,08-2,97-368	MM: +11/8 4346-4,16-3,60-338 2. 5015-4,34-3,73-405	
E:1.9-6-7-6 KH:135	MMV:AT 200.568.476 DIRIO		
Z: Rauch Josef, Neurur 95, 6481 St Leonhard			
B: Rauch Josef (Gilt), Neurur 95, 6481 Sankt Leonhard im Pitztal			

267 AT 012.758.628		-A- *02.11.15 Z Weide,Bio,gealpt,mit Horn	
bel.06-01-18(1) s.K.21-10-18 DIVIKUS AT 301.073.128	V:AT 053.450.919 ARTAKUS GR 111 99 -258+0,18+0,18(67)	VV:AT 204.042.845 ARTIZ	
		VM: +7/7 6130-3,78-3,43-442	
	M:AT 299.413.409 ELSTER GR 103 97 +5-0,15-0,01(68) +7/7 (A) 4735-4,19-3,16-348	MV:AT 929.202.472 NORUS GR 104 107 +351-0,25-0,03(93)	
	7. (A) 5851-4,31-3,19-439	MM: +10/10 (A) 5249-4,25-3,05-38 7. (A) 5565-4,51-3,18-428	
E:1.9-6-7-6 KH:134	MMV:AT 497.556.245 ARTI		
Z: Kiechler Jakob, Kauns 48, 6522 Kauns		Z:8,0 5330-4,18-3,24-395(18)	
B: Kiechler Jakob, Silbergasse 1, 6526 Kauns			

268 AT 158.503.829		-A- *03.11.15 Weide,gealpt,mit Horn	
bel.04-01-18(1) s.K.19-10-18 AMADEUS AT 593.580.529	V:AT 525.899.418 FERGO GR 113 106 +301+0,03-0,17(60)	VV:AT 929.196.772 FESTO	
		VM: 8/7 (A) 5146-4,39-3,29-395	
	M:AT 889.916.416 HEIDI GR 105 97 -206+0,07+0,10(58) +6/5 5572-4,66-3,50-454	MV:AT 223.498.742 SEBU GR 85 86 -625+0,18+0,14(92)	
	3. 6702-4,99-3,29-555	MM: +6/6 6008-4,23-3,27-450 5. 6823-4,09-3,29-504	
E:1.9-8-7-5 KH:133 M:1-2,23	MMV:AT 391.926.142 DICHULO		
Z: Nagele Franz, Matreiwald 6, 6143 Muehlbachl		Z:11,1 5904-4,28-3,58-464(15)	
B: Nagele Franz (Blasiger), Matreiwald 6, 6143 Muehlbachl			

269 AT 739.916.128		-A- *03.11.15 Weide,gealpt,silofrei,mit Horn	
bel.01-01-18(1) s.K.16-10-18 BANTUS AT 323.816.628	V:AT 045.850.828 DILASO	VV:AT 186.042.247 DINELO	
		VM: 7/6 6408-4,09-3,47-484	
	M:AT 308.157.417 LOKE GR 111 101 -130+0,27+0,03(59) 5/4 3628-4,47-3,21-279	MV:AT 990.952.216 DABERUS GR 115 109 +124+0,19+0,04(87)	
	3. 3650-4,54-3,28-286	MM: +13/13 4292-3,81-3,16-300 3. 5034-3,80-3,30-357	
E:1.9-6-7-6 KH:136	MMV:AT 222.759.276 DISSU		
Z: Eckhart Alois, Saenge 902, 6473 Wenns		Z:5,0 3362-4,03-3,17-242(18)	
B: Eckhart Alois, Säge 902, 6473 Wenns			

270 AT 192.208.422 LEA		-A- *05.11.15 V, Weide,Bio,gealpt,	
bel.17-01-18(1) s.K.01-11-18 FESTO AT 929.196.772 GR 113 96 +266-0,15-0,30(94)	V:AT 712.272.319 ALBUS	VV:AT 399.920.545 ARTAN	
		VM: +8/8 5475-4,90-3,69-470	
	M:AT 879.213.745 GR 92 104 -306+0,47+0,21(59) +7/7 (A) 4888-4,40-3,56-389	MV:AT 186.049.947 DINMARK GR 93 109 -268+0,46+0,37(87)	
	3. (A) 6593-4,61-3,72-549	MM: +10/9 (A) 4859-4,40-3,53-385 5. (A) 6569-4,61-3,60-540	
E:1.8-6-6-6 KH:132	MMV:AT 617.563.342 SEDENU		
Z: Jäger Alois, Lochau 318, 6555 Kappl		Z:2,0 5395-4,1-3,35-402(4)	
B: Kneringer Erwin, Giggl 105, 6541 Tösens			

GV-KALBINNEN M

271 AT 718.382.919 HELMA		-A- *05.11.15 V, Weide,gealpt,	
bel.08-01-18(1) s.K.23-10-18 NINOS AT 635.779.529	V:AT 370.296.914 BARMUT GR 106 114 +378+0,06+0,00(89)	VV:AT 224.727.776 BASKUS VM: +10/10 5944-4,25-3,24-446	
	M:AT 908.157.245 HELLA 3xIa GR 95 86 -481+0,05+0,08(75) +12/11 (A) 4417-3,64-3,30-307 5. (A) 5340-3,36-3,52-367	MV:AT 196.719.945 DIORINO GR 97 94 -390+0,14+0,17(88) MM: +4/4 4519-4,32-3,29-344 2. 5267-3,99-3,35-387	
	E:1.9-7-7-8 KH:133	MMV:AT 202.952.476 STELO	
	Z: Greil Herbert, Dorf 207, 6542 Pfunds B: Schranz Hubert, Übersachsen 124, 6541 Tösens	Z:2,0 4105-3,46-3,15-271(32)	

272 AT 739.628.228		-A- *10.11.15 Weide,gealpt,silofrei,mit Horn	
bel.19-01-18(1) s.K.03-11-18 SERTSCHO AT 529.145.918 GR 101 91 -340+0,17+0,00(78)	V:AT 442.909.507 GEBRO GR 106 97 -210+0,04+0,10(84)	VV:AT 225.651.876 DEVIS VM: +12/11 6019-4,20-3,33-453	
	M:AT 942.616.316 LAURA 2xIIa GR 92 82 -277-0,12-0,14(54) +4/3 4144-3,93-3,16-294 2. 4693-4,59-3,16-364	MV:AT 884.443.847 DEMILER GR 91 77 -298-0,37-0,22(83) MM: +11/10 5479-3,74-3,01-370 2. 6210-4,20-3,22-461	
	E:1.9-9-6-6 KH:133	MMV:AT 822.445.442 CARIGER	
	Z: Pult Franz, Nederweg 4, 6450 Soelden B: Pult Franz, Nederweg 4, 6450 Sölden	Z:3,7 5480-4,02-3,18-394(6)	

273 AT 145.062.729		-A- *11.11.15 Weide,gealpt,mit Horn	
bel.29-12-17(1) s.K.13-10-18 ANTAVIS AT 551.528.818 GR 99 88 -528+0,21+0,12(68)	V:AT 712.272.319 ALBUS	VV:AT 399.920.545 ARTAN VM: +8/8 5475-4,90-3,69-470	
	M:AT 551.625.618 1xIIa GR 91 95 +249-0,33-0,22(57) 4/3 4694-3,30-2,95-293 2. 4984-3,24-3,06-314	MV:AT 270.316.272 DANKU GR 86 88 -271-0,25+0,01(90) MM: +7/7 5276-3,53-2,93-341 2. 5903-3,90-3,00-407	
	E:1.8-7-6-6 KH:132	MMV:AT 216.676.976 DOLDUS	
	Z=B B: Leitner Sigmund (Galler), Gschnitz 28, 6150 Gschnitz	Z:6,9 4510-3,6-3,16-305(9)	

274 AT 741.468.228 HEIDI		-A- *11.11.15 Bio,gealpt,	
bel.29-01-18(4) s.K.13-11-18 GENERAL AT 818.820.328	V:AT 515.522.222 SIRIO GR 110 93 -314+0,17+0,03(90)	VV:AT 204.033.745 SEKOS VM: +9/8 6077-4,22-3,40-463	
	M:AT 350.906.119 ALINA GR 100 86 -545+0,21+0,10(56) +4/3 4789-3,84-3,09-332 4. 5449-3,73-3,00-367	MV:AT 186.046.647 DIEBUS GR 102 96 -469+0,40+0,23(90) MM: +9/7 4765-3,75-3,15-329 2. 5563-4,14-3,26-412	
	E:1.9-8-8-7 KH:133	MMV:AT 497.556.245 ARTI	
	Z=B B: Friedl Rosmarie, Boden 27, 6647 Pfafflar	Z:3,2 4563-3,6-2,93-298(32)	

275 AT 992.527.822 BELLA MIA		-A- *11.11.15 Weide,gealpt,mit Horn	
bel.01-01-18(1) s.K.16-10-18 ARKOS AT 066.702.118 GR 113 103 +246-0,01-0,15(75)	V:AT 487.994.616 NICLUS GR 110 93 -314+0,17+0,03(90)	VV:AT 001.281.434 NICEM VM: +8/7 6071-4,44-3,24-466	
	M:AT 707.567.709 BLONDI 7xIa GR 110 117 +628-0,12-0,09(68) 10/9 6779-3,99-3,24-490 5. 8008-4,08-3,18-582	MV:AT 216.676.976 DOLDUS GR 110 106 +532-0,12-0,24(99) MM: +7/7 4940-4,10-3,41-371 7. 5691-3,89-3,28-408	
	E:1.9-8-7-9 KH:135 M:3-2,94-45	MMV:AT 097.114.576 NERVONII	
	Z=B B: Neururer Daniel, Prantach 33, 6527 Kaunerberg	Z:4,2 6468-3,62-3,27-446(13)	

GV-KALBINNEN M

276 AT 573.953.429 LUZIA		-A- *14.11.15 Weide,gealpt,GTP,mit Horn	
bel.22-12-17(1) s.K.06-10-18 BANTUS AT 323.816.628	V:AT 712.272.319 ALBUS	VV:AT 399.920.545 ARTAN	
		VM: +8/8 5475-4,90-3,69-470	
	M:AT 573.153.218 LENA 1xIa	MV:AT 201.046.476 STERUS	
	GR 110 95 +33-0,13-0,09(57) 4/4 4287-3,85-3,34-308 3. 4684-3,71-3,23-325	GR 112 97 +75-0,08-0,14(94)	
E:1.9-7-7-7 KH:136	MM: +10/10 4904-3,79-3,43-354 2. 5031-4,30-3,58-396		
Z: Mader Friedrich, Gogl 32, 6154 Vals		Z:6,5 4594-3,93-3,35-334(15)	
B: Erhart Rainer (Lender), Piller 78, 6473 Wenns			

277 AT 192.501.922 RESTI		-A- *16.11.15 Weide,Bio,gealpt,mit Horn	
bel.02-01-18(2) s.K.17-10-18 NOVIS AT 593.822.729	V:AT 010.933.872 ERNESTO	VV:AT 216.864.776 ECOSIL	
	GR 100 109 -106+0,13+0,34(89)	VM: +6/6 (A) 6162-4,63-3,46-498	
	M:AT 940.165.316 ROSA	MV:AT 902.337.645 NUKUS	
	GR 93 82 -379-0,10-0,05(63) +5/5 (A) 4314-3,54-3,29-295 4. (A) 4697-3,69-3,27-327	GR 99 95 -184+0,10-0,01(86)	
E:1.8-6-8-7 KH:132	MM: +9/9 5549-4,49-3,13-423 2. 6140-4,38-3,73-498		
Z: Leitner Thomas, Grins 58, 6591 Grins		Z:2,9 4303-3,6-3,34-299(12)	
B: Hafele Erwin, Goldegg 98, 6527 Kaunerberg			

278 AT 149.410.729		-A- *17.11.15 Weide,gealpt,mit Horn	
bel.30-12-17(1) s.K.14-10-18 APOLLO AT 750.863.819	V:AT 515.522.222 SIRIO	VV:AT 204.033.745 SEKOS	
		VM: +9/8 6077-4,22-3,40-463	
	M:AT 717.973.319 MARIA 114	MV:AT 201.046.476 STERUS	
	GR 113 102 +269-0,08-0,19(55) 3/3 4062-3,52-3,06-267 2. 3952-3,86-3,19-279	GR 112 97 +75-0,08-0,14(94)	
E:1.7-6-6-6 KH:129 M:1-1,36	MM: +4/2 (A) 5961-4,17-3,11-434 1. (A) 5984-4,24-3,11-440		
Z: Auer Rudolf, Neurur 200, 6481 St Leonhard		Z:2,8 3807-4,87-3,26-309(42)	
B: Auer Rudolf, Neurur 200, 6481 Sankt Leonhard im Pitztal			

279 AT 153.757.529 GERTI		-A- *18.11.15 Weide,Bio,gealpt,mit Horn	
bel.14-01-18(1) s.K.29-10-18 SEDINUS AT 573.024.518 GR 126 114 +250-0,02+0,15(81)	V:AT 155.609.214 GERRY	VV:AT 225.651.876 DEVIS	
	GR 95 89 -241-0,05-0,04(77)	VM: +9/8 (A) 5319-4,44-3,56-425	
	M:AT 067.007.118 LUSTIGE	MV:AT 145.602.617 ECODUS	
	GR 99 84 -308-0,13-0,01(45) +EL.22,8-3,31-2,78 224 T. 4308-3,43-2,86-271	GR 98 75 -606-0,11-0,03(72)	
E:1.8-6-7-8 KH:131	MM: +4/2 (A) 4212-3,90-3,38-307 1. 4239-4,01-3,41-315		
Z=B Z:3,5 5293-3,6-3,17-358(25)			
B: Thöni Peter, Greit 143, 6542 Pfunds			

280 AT 158.507.329		-A- *19.11.15 Weide,gealpt,mit Horn	
bel.02-03-18(1) s.K.15-12-18 FESTO AT 929.196.772 GR 113 96 +266-0,15-0,30(94)	V:AT 397.618.909 NONOS	VV:AT 221.297.176 NERLO	
	GR 92 95 -39-0,27+0,02(84)	VM: +12/11 (A) 5654-4,16-3,30-42	
	M:AT 572.929.818 LARA	MV:AT 822.445.442 CARIGER	
	GR 103 91 -214-0,08+0,02(57) 5/3 5497-4,06-3,51-416 3. 6249-3,99-3,49-468	GR 92 89 -222-0,01-0,11(89)	
E:1.9-8-6-6 KH:138	MM: +6/6 6008-4,23-3,27-450 5. 6823-4,09-3,29-504		
Z: Nagele Franz, Matreiwald 6, 6143 Muehlbachl		Z:11,1 5904-4,28-3,58-464(15)	
B: Nagele Franz (Blasiger), Matreiwald 6, 6143 Muehlbachl			

GV-KALBINNEN M

281 AT 045.844.128		-A- *20.11.15 V, Weide,Bio,gealpt,mit Horn	
bel.27-12-17(1) s.K.11-10-18 NOVIS AT 593.822.729	V:AT 250.718.522 FERBUS	VV:AT 453.313.707 FEZEM	VM: 7/7 5995-4,06-3,68-464
	M:AT 492.130.916 TRUDI 1xIa GR 99 90 -354-0,09+0,16(68)	MV:AT 204.033.745 SEKOS GR 114 104 -156+0,13+0,22(98)	MM: +9/8 (A) 5330-3,66-3,00-355 6. (A) 6025-3,98-2,82-410
	8/7 (A) 5159-3,76-3,18-358 4. (A) 5493-4,48-3,01-411	MMV:AT 088.365.176 DANKOS	
	E:1.9-8-7-6 KH:135		
Z=B	Z:10,0 6108-4,08-3,35-453(14)		
B: Moritz Reinhard, Platz 19, 6524 Kaunertal			

282 AT 740.528.228		-A- *20.11.15 Weide,mit Horn	
bel.03-01-18(2) s.K.18-10-18 CERNUS AT 899.231.616 GR 101 99 +314-0,57-0,06(77)	V:AT 363.733.919 AGOR	VV:AT 399.920.545 ARTAN	VM: +11/10 7365-4,22-3,27-552
	M:AT 984.206.617 ESTA 2xIa GR 103 106 +40+0,00+0,14(56)	MV:AT 763.267.907 NUSELO GR 98 106 -413+0,37+0,47(94)	MM: 9/1 3547-4,40-3,87-293 1. 3547-4,40-3,87-293
	+5/4 5629-4,05-3,58-430 4. 6542-3,88-3,41-477	MMV:AT 580.683.572 FAKIR	
	E:1.8-7-9-9 KH:132		
Z: Hann Bruno, Faloesens 94, 6527 Kaunerberg	Z:10,4 5268-4,03-3,54-399(14)		
B: Hann Josefa (Aifnerspitz), Falösens 94, 6527 Kaunerberg			

283 AT 613.266.729 HANNA		-A- *21.11.15 Weide,gealpt,mit Horn	
bel.20-01-18(1) s.K.04-11-18 ANTAVIS AT 551.528.818 GR 99 88 -528+0,21+0,12(68)	V:AT 010.933.872 ERNESTO GR 100 109 -106+0,13+0,34(89)	VV:AT 216.864.776 ECOSIL	VM: +6/6 (A) 6162-4,63-3,46-498
	M:AT 224.050.322 HIKE 1xIa GR 96 108 +108+0,11+0,04(60)	MV:AT 905.732.616 BADERO GR 98 111 -14+0,27+0,21(74)	MM: +10/9 (A) 6849-3,86-3,24-486 7. (A) 8264-4,13-3,11-598
	3/2 (A) 4986-3,85-3,42-363 2. (A) 5005-3,95-3,41-368	MMV:AT 815.245.742 DINZO	
	E:1.9-8-8-8 KH:134		
Z: Jenewein Helmut, Porschner 57, 6154 Vals	Z:20,1 5666-3,92-3,35-412(20)		
B: Hilber Herbert (Tuxer), Siegreith 18, 6150 Steinach am Brenner			

284 AT 191.558.622		-A- *23.11.15 Weide,gealpt,mit Horn	
bel.31-12-17(1) s.K.15-10-18 DIVIKUS AT 301.073.128	V:AT 712.272.319 ALBUS	VV:AT 399.920.545 ARTAN	VM: +8/8 5475-4,90-3,69-470
	M:AT 026.431.818 SOPHIE 2xIa GR 121 107 -137+0,33+0,18(65)	MV:AT 186.042.247 DINELO GR 117 117 +135+0,44+0,22(97)	MM: +9/7 (A) 6852-4,12-3,54-525 7. 8591-4,12-3,54-658
	6/5 (A) 4638-4,33-3,54-365 3. (A) 5194-4,29-3,64-412	MMV:AT 001.281.434 NICEM	
	E:1.8-7-7-7 KH:131		
Z: Neururer Peter, Kauns 111, 6522 Kauns	Z:3,0 5425-3,75-3,16-375(11)		
B: Neururer Peter, Leitenweg 9, 6526 Kauns			

285 AT 969.089.122		-A- *23.11.15 Weide,gealpt,	
bel.30-12-17(1) s.K.14-10-18 ARKOS AT 066.702.118 GR 113 103 +246-0,01-0,15(75)	V:AT 707.531.409 DIOMUS GR 107 116 +735-0,29-0,09(89)	VV:AT 157.101.642 DIONUS	VM: +11/10 6977-4,02-3,42-519
	M:AT 489.302.216 FIONA 6xIa GR 116 109 +34+0,18+0,12(65)	MV:AT 204.033.745 SEKOS GR 114 104 -156+0,13+0,22(98)	MM: +3/2 (A) 4643-4,17-3,16-341 2. (A) 4768-4,23-3,19-354
	8/7 (A) 5291-4,87-3,46-441 3. (A) 5992-4,99-3,54-511	MMV:AT 608.051.745 SEMER	
	E:1.9-7-8-9 KH:133		
Z=B	Z:2,0 5664-4,72-3,37-458(15)		
B: Illmer Amilian Josef, Telfes Höfe 2/1, 6533 Fiss			

GV-KALBINNEN M

286 AT 145.063.829		-A- *24.11.15 Weide,gealpt,mit Horn		
bel.02-01-18(1) s.K.17-10-18 ANTAVIS AT 551.528.818 GR 99 88 -528+0,21+0,12(68)	V:AT 895.886.645 FADEP GR 96 102 +194-0,02-0,12(85)	VV:AT 216.676.976 DOLDUS	VM: +5/4 (A)5088-3,94-3,12-359	
	M:AT 336.941.107 RESTI 3xIb GR 96 87 -622+0,28+0,20(64) +9/8 3543-3,97-3,29-257 2. 4348-3,92-3,26-312	MV:AT 057.399.534 DINOS GR 111 105 -44+0,35+0,07(94)	MM: +7/5 (A)4354-4,04-3,38-323 4. (A)4574-4,29-3,41-352	
	E:1.9-8-7-6 KH:135	MMV:AT 221.297.176 NERLO		
	Z=B	Z:6,9 4510-3,6-3,16-305(9)		
B: Leitner Sigmund (Galler), Gschnitz 28, 6150 Gschnitz				

287 AT 762.896.528		-A- *24.11.15 Weide,gealpt,mit Horn		
bel.28-12-17(1) s.K.12-10-18 DICHOS AT 739.750.128	V:AT 111.556.918 SERBOSS GR 114 109 +472-0,09-0,19(68)	VV:AT 201.046.476 STERUS	VM: +8/7 4949-3,76-3,29-349	
	M:AT 528.914.818 EMMA 1xIb GR 102 114 +443-0,02-0,06(60) 3/2 (A)5169-4,04-3,19-373 1. (A)5268-4,10-3,17-383	MV:AT 977.971.816 OTINUS GR 97 103 +234-0,10-0,11(80)	MM: +5/4 (A)5720-4,15-3,50-438 5. (A)6672-4,24-3,42-511	
	E:1.9-6-8-7 KH:136	MMV:AT 186.046.647 DIEBUS		
	Z=B	Z:6,7 5688-3,62-3,24-390(16)		
B: Wille Christian, Dorf 110, 6521 Fliess				

288 AT 191.254.822		-A- *26.11.15 Weide,mit Horn		
bel.30-12-17(1) s.K.14-10-18 APOLLO AT 750.863.819	V:AT 755.633.119 FABIO	VV:AT 453.313.707 FEZEM	VM: 6/5 7218-3,94-3,24-518	
	M:AT 064.076.818 GR 103 86 -575+0,34+0,09(53) +3/2 4521-4,40-3,19-343 2. 4742-4,48-3,12-361	MV:AT 399.920.545 ARTAN GR 104 82 -748+0,36+0,08(92)	MM: 10/8 4792-4,00-3,16-344 2. 5016-4,68-3,28-399	
	E:1.9-8-7-7 KH:141	MMV:AT 057.399.534 DINOS		
	Z: Rauch Josef, Schweighof 22, 6481 St.Leonhard			
B: Rauch Josef, Schweighof 22, 6481 Sankt Leonhard im Pitztal				

289 AT 763.036.528		-A- *26.11.15 Weide,gealpt,		
bel.02-01-18(1) s.K.17-10-18 APOLLO AT 750.863.819	V:AT 454.337.714 DIWALD GR 110 104 +94+0,21-0,08(84)	VV:AT 157.101.642 DIONUS	VM: +5/5 5937-4,18-3,15-435	
	M:AT 131.803.816 BABSI 1xIIa GR 106 90 -266-0,13+0,07(69) 8/7 (A)5072-3,25-3,21-328 1. (A)5398-4,08-3,18-392	MV:AT 204.033.745 SEKOS GR 114 104 -156+0,13+0,22(98)	MM: +14/14 5954-3,39-3,17-390 8. 7357-4,06-3,10-527	
	E:1.8-7-7-6 KH:130	MMV:AT 094.418.676 NATUSSO		
	Z=B	Z:4,0 4837-3,57-3,42-338(15)		
B: Eiterer Mathias (Klaus), Posch 53, 6527 Kaunerberg				

290 AT 580.243.829 ELIA		-A- *27.11.15 Weide,Bio,gealpt,		
bel.18-01-18(1) s.K.02-11-18 NOCHULO AT 613.438.529	V:AT 494.298.716 DIMOS GR 110 106 +1-0,01+0,18(84)	VV:AT 157.101.642 DIONUS	VM: +5/5 5179-3,71-3,77-388	
	M:AT 945.831.116 LAURA 1xIa GR 99 97 -65-0,06+0,03(63) +6/5 5750-3,62-3,46-407 4. 6199-3,94-3,46-459	MV:AT 204.634.109 DIOMAG GR 111 108 +123+0,13+0,06(92)	MM: +8/7 6057-4,15-3,56-467 6. 7407-3,98-3,44-549	
	E:1.6-6-7-9 KH:127	MMV:AT 677.192.647 ARTOLL		
	Z: Ennemoser Anton, Wiese 11, 6527 Kaunerberg	Z:7,8 6261-3,73-3,29-440(14)		
B: Schnegg Gerhard, Platz 27, 6524 Kaunertal				

GV-KALBINNEN M

291 AT 684.888.819		-A- *27.11.15 Weide,gealpt,TMR,mit Horn	
bel.01-01-18(1) s.K.16-10-18 APOLLO AT 750.863.819	V:AT 363.733.919 AGOR	VV:AT 399.920.545 ARTAN	
		VM: +11/10 7365-4,22-3,27-552	
	M:AT 065.918.918 LENA GR 96 101 -219+0,33+0,09(49)	MV:AT 129.133.618 DARKUS GR 98 99 -67+0,17-0,05(78)	
	+1/1 (A) 4060-4,41-3,41-317 1. (A) 4060-4,41-3,41-317	MM: 6/4 (A) 4011-4,37-3,73-325 4. (A) 4495-4,30-3,73-361	
E:1.9-7-7-6 KH:137	MMV:AT 743.733.207 GEMUS		
Z=B			
B: Maass Josef, Prantach 29, 6527 Kaunerberg			

292 AT 740.654.528		-A- *29.11.15 Bio,gealpt,mit Horn	
bel.09-01-18(1) s.K.24-10-18 NINOS AT 635.779.529	V:AT 930.338.318 GELUS	VV:AT 743.733.207 GEMUS	
		VM: 8/7 (A) 5820-4,22-3,40-443	
	M:AT 061.843.118 SONNE GR 97 89 -344+0,14-0,03(63)	MV:AT 487.994.616 NICLUS GR 110 93 -314+0,17+0,03(90)	
	+4/3 (A) 4617-3,79-3,25-325 3. (A) 4993-3,70-3,40-354	MM: +8/7 (A) 5208-3,77-3,23-365 3. (A) 5794-4,31-3,32-442	
E:1.9-6-6-7 KH:137	MMV:AT 608.051.745 SEMER		
Z: Hochenegger Franz, Untere Dorfstrasse 1, 6534 Serfaus		Z:4,1 5426-3,73-3,34-383(16)	
B: Hochenegger Georg, Kreuzwiesenweg 4 Top 2/2, 6534 Serfaus			

293 AT 775.406.828		-A- *30.11.15 Weide,gealpt,Laufst.,silofrei,mit Horn	
bel.02-01-18(1) s.K.17-10-18 ERNESTO AT 010.933.872 GR 100 109 -106+0,13+0,34(89)	V:AT 397.618.909 NONOS GR 92 95 -39-0,27+0,02(84)	VV:AT 221.297.176 NERLO	
		VM:+12/11 (A) 5654-4,16-3,30-42	
	M:AT 097.817.518 GUTE GR 93 86 -272-0,08-0,07(60)	MV:AT 168.478.634 DICHUSO GR 95 80 -600-0,07+0,03(87)	
	+4/3 4833-4,71-3,12-378 1. 5420-4,68-3,06-419	MM: +5/4 4906-4,55-3,13-377 4. 5058-4,82-3,19-405	
E:1.9-9-7-6 KH:134	MMV:AT 222.759.276 DISSU		
Z: Hilber Markus, Trins 39, 6152 Trins		Z:9,9 4321-4,73-3,24-344(35)	
B: Dr Hilber Markus (Schiesser), Trins 39, 6152 Trins			

294 AT 741.186.128 HEIDI		-A- *02.12.15 Weide,gealpt,silofrei,mit Horn	
bel.24-12-17(1) s.K.08-10-18 BANTUS AT 323.816.628	V:AT 755.633.119 FABIO	VV:AT 453.313.707 FEZEM	
		VM: 6/5 7218-3,94-3,24-518	
	M:AT 945.838.816 TAMMY 1xIIa GR 97 104 -158+0,16+0,22(67)	MV:AT 763.267.907 NUSELO GR 98 106 -413+0,37+0,47(94)	
	+5/5 (A) 5778-3,55-3,23-392 5. (A) 6693-3,37-3,20-440	MM: +8/7 (A) 5947-3,94-3,41-437 7. (A) 6560-3,96-3,38-481	
E:1.9-7-7-9 KH:135	MMV:AT 157.109.542 ARTEUS		
Z: Streng Roland, Flirsch 136, 6572 Flirsch		Z:4,0 5379-3,71-3,58-392(15)	
B: Wille Florian (Giges), Larchach 588, 6473 Wenns			

295 AT 557.099.318		-A- *10.12.15 Weide,gealpt,silofrei,mit Horn	
bel.15-01-18(1) s.K.30-10-18 SEMORI AT 602.166.329	V:AT 515.209.222 DIRICH	VV:AT 391.926.142 DICHULO	
		VM: +10/9 4823-3,92-3,26-346	
	M:AT 974.335.209 GOLDI 1xIa GR 91 83 -436-0,10+0,01(69)	MV:AT 683.292.947 FALKO GR 92 83 -255-0,31-0,14(92)	
	+8/6 (A) 4113-3,71-3,21-285 6. 5010-3,65-2,95-331	MM: +3/3 4285-4,39-3,58-341 1. 4271-4,56-3,67-351	
E:1.9-9-8-6 KH:136	MMV:AT 203.752.476 ARTER		
Z: Koll Johann, Gottsgut 82, 6444 Laengenfeld			
B: Koll Johann (Edls), Gottsgut 82, 6444 Längenfeld			

GV-KALBINNEN M

296 AT 967.817.722		-A- *12.12.15 Weide,gealpt,
bel.24-12-17(2) s.K.08-10-18 APOLLO AT 750.863.819	V:AT 712.884.419 BARUSO	VV:AT 743.948.207 BASTUS
		VM: +8/7 5771-4,30-3,53-452
	M:AT 370.828.819 HEIDI GR 107 92 -238+0,00+0,03(54)	MV:AT 204.042.845 ARTIZ GR 113 95 -403+0,15+0,21(93)
	+2/1 (A) 3810-3,61-2,97-251 1. (A) 3810-3,61-2,97-251	MM: 9/5 5747-3,96-3,24-414 7. 6751-3,69-3,32-474
E:1.7-7-7-7 KH:129	MMV:AT 929.196.772 FESTO	
Z: Kneringer Gerald, Dorf 127, 6542 Pfunds		
B: Westreicher Mathias, Dorf 120/1, 6542 Pfunds		

297 AT 012.770.228 GERLI		-A- *16.12.15 Weide,Bio,gealpt,
bel.27-12-17(1) s.K.11-10-18 DIVIKUS AT 301.073.128	V:AT 053.450.919 ARTAKUS GR 111 99 -258+0,18+0,18(67)	VV:AT 204.042.845 ARTIZ
		VM: +7/7 6130-3,78-3,43-442
	M:AT 370.770.919 GLORIA GR 98 104 +6+0,06+0,07(63)	MV:AT 370.296.914 BARMUT GR 106 114 +378+0,06+0,00(89)
	4/3 (A) 4946-3,77-3,21-345 2. (A) 5160-4,07-3,25-378	MM: +2/2 (A) 4519-4,00-3,28-329 1. (A) 4549-4,08-3,26-334
E:1.9-6-6-9 KH:137	MMV:AT 255.650.942 SERGER	
Z=B		Z:7,0 5308-3,64-3,14-360(19)
B: Haslwanter Hansjörg, Obere Dorfstrasse 5, 6526 Kauns		

298 AT 958.650.529 NORA		-A- *17.12.15 Weide,gealpt,GTP,mit Horn
bel.28-01-18(2) s.K.12-11-18 BANTUS AT 323.816.628	V:AT 454.337.714 DIWALD GR 110 104 +94+0,21-0,08(84)	VV:AT 157.101.642 DIONUS
		VM: +5/5 5937-4,18-3,15-435
	M:AT 929.045.516 GELI GR 113 104 -118+0,10+0,19(58)	MV:AT 461.095.914 CADESO GR 101 92 -360+0,00+0,15(81)
	6/5 5502-4,24-3,55-429 5. 5913-4,76-3,42-484	MM: +9/6 5730-4,49-3,44-454 6. 6471-4,58-3,48-522
E:1.9-9-8-6 KH:133	MMV:AT 202.416.476 DINAT	
Z: Steiner Norbert, Oberdorf 10, 6161 Natters		Z:8,4 5561-3,96-3,2-398(16)
B: Erhart Rainer (Lender), Piller 78, 6473 Wenns		

299 AT 602.074.229 ELINA		-A- *19.12.15 Weide,gealpt,GTP,mit Horn
bel.27-12-17(1) s.K.11-10-18 BANTUS AT 323.816.628	V:AT 930.338.318 GELUS	VV:AT 743.733.207 GEMUS
		VM: 8/7 (A) 5820-4,22-3,40-443
	M:AT 064.791.518 EDLE GR 94 91 -234-0,17+0,09(65)	MV:AT 270.316.272 DANKU GR 86 88 -271-0,25+0,01(90)
	5/4 (A) 4761-3,80-3,42-344 3. (A) 5133-3,86-3,40-373	MM: +4/2 (A) 4841-4,14-3,31-361 4. (A) 5127-4,17-3,31-384
E:1.8-8-7-8 KH:132	MMV:AT 270.131.872 ARTODO	
Z: Kirschner Thomas, Muehlbachweg 3, 6534 Serfaus		Z:10,3 4159-3,71-3,23-289(24)
B: Erhart Rainer (Lender), Piller 78, 6473 Wenns		

300 AT 733.964.628 RONJA		-A- *19.12.15 Weide,gealpt,mit Horn
bel.03-02-18(1) s.K.18-11-18 ERNESTO AT 010.933.872 GR 100 109 -106+0,13+0,34(89)	V:AT 454.337.714 DIWALD GR 110 104 +94+0,21-0,08(84)	VV:AT 157.101.642 DIONUS
		VM: +5/5 5937-4,18-3,15-435
	M:AT 717.465.517 RIKA 1xIa GR 99 107 +484-0,26-0,15(62)	MV:AT 224.727.776 BASKUS GR 87 103 +44+0,01+0,03(94)
	6/5 5739-3,58-3,11-384 4. 6466-3,38-3,11-419	MM: +6/5 (A) 5566-3,85-3,56-412 5. 7318-3,83-3,55-540
E:1.8-8-7-9 KH:130	MMV:AT 203.752.476 ARTIFER	
Z=B		Z:6,0 5244-3,99-3,35-385(14)
B: Salchner Matthias (Silbergasser), Gschnitz 32, 6150 Gschnitz		

GV-KALBINNEN M

301 AT 579.320.129 LINDE			-A- *26.12.15 Weide,gealpt,silofrei,mit Horn		
bel.25-01-18 s.K.09-11-18 SEMORI AT 602.166.329	V:AT 755.633.119 FABIO		VV:AT 453.313.707 FEZEM		
			VM: 6/5 7218-3,94-3,24-518		
	M:AT 066.670.318 IARISSA 1xIa		MV:AT 223.504.442 DIOKUS		
	GR 112 101 -229+0,24+0,18(61)		GR 111 101 -485+0,62+0,32(95)		
	4/3 4463-4,50-3,56-359		MM: +7/5 (A) 5688-3,76-3,32-403		
	2. 5144-4,66-3,57-423		4. (A) 6022-4,01-3,36-443		
	E:1.9-8-7-5 KH:138		MMV:AT 204.033.745 SEKOS		
Z: Reinstadler Ernst, Bodenegestr. 3, 6450 Soelden			Z:6,7 5661-4,33-3,19-426(11)		
B: Koll Johann (Edls), Gottsgut 82, 6444 Längenfeld					

302 AT 740.362.228 GABA			-A- *26.12.15 Weide,Bio,gealpt,silofrei,mit Horn		
bel.24-01-18(1) s.K.08-11-18 ENRICO AT 783.364.528	V:AT 717.866.319 DIOR		VV:AT 223.504.442 DIOKUS		
			VM: +8/7 7273-4,15-3,50-557		
	M:AT 065.466.318 GABI II		MV:AT 578.322.347 FANGUS		
	GR 104 95 -202+0,11+0,00(63)		GR 107 101 +73+0,13-0,08(95)		
	+3/2 (A) 4411-4,11-3,13-320		MM: +4/3 (A) 3871-4,29-3,16-289		
	2. (A) 4841-4,30-3,16-361		4. (A) 4346-4,52-3,21-336		
	E:1.8-7-6-7 KH:131		MMV:AT 225.651.876 DEVIS		
Z=B			Z:5,6 3273-4,06-3,19-237(36)		
B: Wolf Herbert, Astergasse 12, 6522 Prutz					

303 AT 802.053.928 LAURA			-A- *31.12.15 Weide,gealpt,silofrei,		
bel.08-01-18(1) s.K.23-10-18 NOVIS AT 593.822.729	V:AT 191.662.322 AXUS		VV:AT 204.042.845 ARTIZ		
			VM: 7/6 6408-4,09-3,47-484		
	M:AT 962.057.622 GLORIA		MV:AT 151.851.218 EMO		
	GR 95 85 -431+0,05+0,01(60)		GR 97 95 +184-0,13-0,29(75)		
	4/2 (A) 4239-3,78-3,17-295		MM: +13/12 (A) 4652-3,82-3,42-33		
	3. (A) 4412-4,07-3,22-321		8. (A) 5987-3,78-3,66-446		
	E:1.8-7-8-8 KH:130		MMV:AT 202.952.476 STELO		
Z: Mair Klaus, Pirchanger 15, 6130 Schwaz			Z:16,4 4451-3,58-3,1-297(25)		
B: Wille Hans Peter (Roach), Hochasten 3, 6471 Arzl im Pitztal					

304 AT 583.112.629 HOLLY			-A- *06.01.16 Weide,gealpt,GTP,mit Horn		
bel.17-01-18(1) s.K.01-11-18 SENAT AT 052.215.614 GR 112 90 -509+0,37+0,08(84)	V:AT 984.205.517 CASSO		VV:AT 094.062.676 CAPLY		
	GR 103 78 -371-0,45-0,08(83)		VM: +8/7 6605-3,87-3,10-460		
	M:AT 938.795.518 HEIDI		MV:AT 013.162.417 DAVENT		
	GR 101 99 +287-0,29-0,17(55)		GR 104 95 +18-0,24-0,07(87)		
	3/2 6919-3,67-3,13-471		MM: +8/5 5029-3,33-2,97-317		
	2. 7207-3,64-3,14-489		2. 5556-3,55-3,07-368		
	E:1.9-8-8-7 KH:138		MMV:AT 915.688.372 ARTENO		
Z=B			Z:4,2 5865-3,58-3,17-396(18)		
B: Ruggenthaler Markus (Roesser), Mellitz 7, 9972 Virgen					

305 AT 653.146.629			-A- *08.01.16 Weide,gealpt,Laufst.,GTP,TMR,mit Horn		
bel.07-01-18(1) s.K.22-10-18 DIMODUS AT 205.241.229	V:AT 213.495.822 GILLIAN		VV:AT 743.733.207 GEMUS		
			VM: 7/7 (A) 5794-3,88-3,21-411		
	M:AT 515.496.122 HANNA		MV:AT 453.313.707 FEZEM		
	GR 112 91 -267+0,01+0,02(61)		GR 112 93 -60+0,00-0,14(96)		
	2/2 (A) 4310-3,82-3,55-317		MM: +5/4 (A) 4629-3,87-3,59-345		
	2. (A) 4685-3,78-3,56-344		1. (A) 4743-3,58-3,77-349		
	E:1.7-8-7-9 KH:129		MMV:AT 391.926.142 DICHULO		
Z=B			Z:22,7 5372-3,94-3,42-396(12)		
B: Nigg Karl Josef, Dorfstrasse 15, 6522 Prutz					

GV-KALBINNEN M

306 AT 593.611.229		-A- *09.01.16 Weide,gealpt,silofrei,mit Horn		
bel.24-01-18(1) s.K.08-11-18 ERNESTO AT 010.933.872 GR 100 109 -106+0,13+0,34(89)	V:AT 454.337.714 DIWALD GR 110 104 +94+0,21-0,08(84)	VV:AT 157.101.642 DIONUS	VM: +5/5 5937-4,18-3,15-435	
	M:AT 626.744.118 NICKI GR 116 115 +345+0,18-0,08(58) 5/4 4501-4,02-3,40-334	MV:AT 578.322.347 FANGUS GR 107 101 +73+0,13-0,08(95)	MM: 10/9 4698-3,82-3,49-344	4. 4953-4,82-3,69-422
	2. 4697-4,08-3,40-351	MMV:AT 157.101.642 DIONUS		
	E:1.9-7-8-8 KH:137			
Z: Isser Thomas, Obfeldes 1, 6143 Muehlbachl		Z:17,2 3917-3,68-3,36-276(19)		
B: Isser Thomas (Melcher), Obfeldes 1, 6143 Mühlbachl				

307 AT 602.072.929 BARBARA		-A- *10.01.16 V, Weide,gealpt,silofrei,mit Horn		
bel.03-01-18(1) s.K.18-10-18 NORDWIND AT 755.163.328	V:AT 930.338.318 GELUS	VV:AT 743.733.207 GEMUS	VM: 8/7 (A)5820-4,22-3,40-443	
	M:AT 603.107.918 BLUME GR 99 89 -180-0,17-0,03(63)	MV:AT 197.777.817 DABAMO GR 94 85 -496+0,16+0,01(76)	MM: +6/5 (A)5553-3,72-3,18-383	4. (A)6009-3,88-3,09-419
	3/3 (A)5078-3,45-3,26-341	MMV:AT 027.774.372 ARTANO-BTV		
	3. (A)5613-3,67-3,20-385			
E:1.9-8-6-8 KH:134				
Z: Kirschner Thomas, Muehlbachweg 3, 6534 Serfaus		Z:10,3 4159-3,71-3,23-289(24)		
B: Jenewein Josef, Übersachsen 130, 6541 Tösens				

308 AT 762.493.728 PIA		-A- *10.01.16 Weide,gealpt,GTP,silofrei,mit Horn		
bel.09-01-18(1) s.K.24-10-18 SEMORI AT 602.166.329	V:AT 755.633.119 FABIO	VV:AT 453.313.707 FEZEM	VM: 6/5 7218-3,94-3,24-518	
	M:AT 111.452.418 PIAMA 2xIb GR 100 118 +716-0,17-0,13(68)	MV:AT 743.948.207 BASTUS GR 97 124 +768-0,07-0,01(89)	MM: +9/8 5540-4,08-3,14-400	8. 6781-4,07-3,03-482
	6/5 6341-3,64-3,29-440	MMV:AT 223.512.442 ARTOS		
	4. 7404-3,61-3,27-510			
E:1.9-7-7-8 KH:136				
Z: Reich Bernhard, Gries 14, 6444 Laengenfeld		Z:5,8 4753-4,12-3,05-341(28)		
B: Reich Bernhard/Franz Josef (Klammerhof), Gries 14, 6444 Längenfeld				

309 AT 601.951.229 ELIA		-A- *12.01.16 Z Weide,gealpt,mit Horn		
bel.24-01-18(2) s.K.08-11-18 DILLIAN AT 739.512.228	V:AT 550.438.609 NUGAN GR 115 122 +495+0,15+0,09(87)	VV:AT 001.281.434 NICEM	VM: +11/10 6097-4,45-3,84-506	
	M:AT 627.099.218 ERNA 1xIa GR 112 112 +257+0,16-0,02(69)	MV:AT 186.042.247 DINELO GR 117 117 +135+0,44+0,22(97)	MM: +6/5 (A)3669-3,85-3,25-261	2. (A)4272-4,42-3,24-327
	5/4 (A)5473-3,87-3,25-390	MMV:AT 216.676.976 DOLDUS		
	4. (A)6253-3,60-3,25-428			
E:1.9-8-7-7 KH:133				
Z: Partoll Manuela, Falösens 93, 6527 Kaunerberg		Z:5,0 5046-4,04-3,41-376(25)		
B: Partoll Manuela (Simes), Falösens 93, 6527 Kaunerberg				

310 AT 740.477.128 TANJA		-A- *12.01.16 Weide,Bio,gealpt,mit Horn		
bel.06-01-18(1) s.K.21-10-18 ENRICO AT 783.364.528	V:AT 397.618.909 NONOS GR 92 95 -39-0,27+0,02(84)	VV:AT 221.297.176 NERLO	VM: +12/11 (A)5654-4,16-3,30-42	
	M:AT 331.580.517 TINA 1xIa GR 114 107 +125+0,16-0,01(65)	MV:AT 204.634.109 DIOMAG GR 111 108 +123+0,13+0,06(92)	MM: +9/8 (A)5490-3,81-3,15-382	6. (A)6495-3,72-3,16-447
	5/5 (A)5122-4,40-3,21-390	MMV:AT 216.676.976 DOLDUS		
	5. (A)5565-4,31-3,22-419			
E:1.9-6-7-7 KH:133				
Z=B		Z:3,9 4335-4,24-3,38-330(19)		
B: Hafele Erwin, Goldegg 98, 6527 Kaunerberg				

GV-KALBINNEN M

311 AT 782.976.428 LECKI -A- *17.01.16 Weide,gealpt,GTP,mit Horn		
bel.13-01-18(1) s.K.28-10-18 BANTUS AT 323.816.628	V:AT 487.994.616 NICLUS GR 110 93 -314+0,17+0,03(90)	VV:AT 001.281.434 NICEM VM: +8/7 6071-4,44-3,24-466
	M:AT 557.188.118 LOLITTA 2xIa GR 124 103 +22+0,03+0,04(59) 5/4 5664-4,06-3,87-449	MV:AT 391.926.142 DICHULO GR 126 100 -241+0,22+0,15(96)
	aSM 2. 5967-4,31-4,01-496	MM: +6/6 6048-4,24-3,39-462 3. 6246-4,60-3,34-496
	E:1.9-9-8-8 KH:138	MMV:AT 216.676.976 DOLDUS
Z: Scheiber Method, Ramolweg 21, 6456 Sölden		Z:5,8 6013-4,23-3,82-484(7)
B: Deutschmann Gertraud/Werner, Schweizerhof 957, 6473 Wenns		

312 AT 213.435.522 ROSI -A- *23.01.16 V, Weide,gealpt,silofrei,mit Horn		
bel.09-01-18(1) s.K.24-10-18 AMADEUS AT 593.580.529	V:AT 487.994.616 NICLUS GR 110 93 -314+0,17+0,03(90)	VV:AT 001.281.434 NICEM VM: +8/7 6071-4,44-3,24-466
	M:AT 299.174.517 RESI 4xIa GR 110 102 -69+0,05+0,12(66) +5/4 (A) 6307-4,14-3,41-476	MV:AT 130.264.416 SELADUS GR 110 98 -424+0,11+0,37(81)
	4. (A) 6775-4,85-3,45-562	MM: +9/9 (A) 6301-4,19-3,18-464 5. (A) 7342-4,23-3,06-535
	E:1.9-7-7-9 KH:139	MMV:AT 057.399.534 DINOS
Z: Haslwanter Georg, Hupfezerweg 6, 6526 Kauns		Z:8,7 6685-4,25-3,52-519(12)
B: Jenewein Josef, Übersachsen 130, 6541 Tösens		

313 AT 579.292.729 ALMI -A- *24.01.16 Weide,gealpt,mit Horn		
bel.03-01-18(1) s.K.18-10-18 GEBERUS AT 951.091.329	V:AT 755.633.119 FABIO	VV:AT 453.313.707 FEZEM VM: 6/5 7218-3,94-3,24-518
	M:AT 557.154.918 ANNABELL 2xIb GR 102 98 -409+0,33+0,24(64) 4/3 (A) 3873-4,14-3,46-295	MV:AT 223.504.442 DIOKUS GR 111 101 -485+0,62+0,32(95)
	2. (A) 4225-4,37-3,41-329	MM: +3/1 (A) 4596-4,06-3,41-343 1. (A) 4596-4,06-3,41-343
	E:1.8-8-8-9 KH:131	MMV:AT 678.584.472 NORIS
Z=B		Z:4,1 4000-4,2-3,45-306(15)
B: Gstrein Alois, Oberwindaustrasse 28, 6450 Sölden		

314 AT 763.071.828 BUNA -A- *26.01.16 Weide,Bio,gealpt,mit Horn		
bel.21-01-18(1) s.K.05-11-18 ARKOS AT 066.702.118 GR 113 103 +246-0,01-0,15(75)	V:AT 399.921.645 SETHO GR 102 99 -79+0,21-0,04(94)	VV:AT 202.952.476 STELO VM: +8/7 6040-4,39-3,37-469
	M:AT 493.520.416 BELINA 1xIb GR 107 94 -119-0,01-0,05(72) +5/5 (A) 4273-3,65-3,12-289	MV:AT 929.196.772 FESTO GR 113 96 +266-0,15-0,30(94)
	4. (A) 5146-3,60-2,92-336	MM: +8/7 (A) 4790-4,14-3,47-365 7. (A) 5446-3,98-3,44-404
	E:1.9-9-7-6 KH:133	MMV:AT 088.363.876 DINKOS
Z=B		Z:7,3 4091-3,81-3,06-281(27)
B: Althaler Robert, Matschöl 6, 6534 Serfaus		

315 AT 969.523.622 ELKE -A- *30.01.16 Weide,gealpt,		
bel.12-01-18(1) s.K.27-10-18 DICHOS AT 739.750.128	V:AT 755.633.119 FABIO	VV:AT 453.313.707 FEZEM VM: 6/5 7218-3,94-3,24-518
	M:AT 068.025.518 LISA GR 109 99 -172+0,20+0,04(52) 5/3 (A) 5461-4,83-3,64-463	MV:AT 370.298.214 SEMUT GR 110 105 -54+0,10+0,17(90)
	2. (A) 6143-4,77-3,78-525	MM: +3/3 (A) 5111-4,55-3,57-415 3. (A) 6026-4,97-3,67-521
	E:1.9-8-7-7 KH:134	MMV:AT 453.313.707 FEZEM
Z: Siegele Thomas, Bild 83, 6555 Kappl		
B: Riezler Alfons, Mühlbach 12, 6521 Fliess		

GV-KALBINNEN M

316 AT 722.307.519			-A- *31.01.16 Weide,Bio,gealpt,silofrei,mit Horn		
bel.06-01-18(1) s.K.21-10-18 NINOS AT 635.779.529	V:AT 397.618.909 NONOS GR 92 95 -39-0,27+0,02(84)		VV:AT 221.297.176 NERLO		
	M:AT 066.910.318 LENI 1xIb GR 95 94 -192+0,05+0,02(65)		MV:AT 002.104.134 NIMITL GR 89 83 -470+0,06-0,07(94)		
	6/3 (A) 4789-3,56-3,11-319		MM: +5/4 (A) 5413-3,70-3,32-380		
	4. (A) 5421-3,37-3,13-352		3. (A) 5768-3,80-3,21-404		
E:1.9-7-7-8 KH:135		MMV:AT 255.650.942 SERGER			
Z=B			Z:2,1 4140-3,86-3,25-295(19)		
B: Regensburger Sighard (Wipper), Stein 488, 6542 Pfunds					

317 AT 573.694.129			-A- *03.02.16 Weide,gealpt,mit Horn		
bel.31-12-17(1) s.K.15-10-18 DILIOS AT 579.228.829	V:AT 555.323.522 FERNER		VV:AT 453.313.707 FEZEM		
	M:AT 050.097.418 TANJA 1xIa GR 116 110 +233+0,09-0,03(66)		MV:AT 186.042.247 DINELO GR 117 117 +135+0,44+0,22(97)		
	+5/5 5336-4,22-3,41-407		MM: +10/9 4659-4,03-3,50-351		
	5. 5865-4,42-3,38-458		5. 5193-3,91-3,39-379		
E:1.9-9-8-7 KH:137		MMV:AT 216.676.976 DOLDUS			
Z: Stöckl Johann, Aussernavis 121, 6145 Navis			Z:15,7 5822-4,18-3,59-452(14)		
B: Plautz Karl (Pietl), Oberweg 27, 6145 Navis					

318 AT 008.543.828 BLUME			-A- *15.02.16 Weide,gealpt,silofrei,		
bel.08-01-18(1) s.K.23-10-18 AMADEUS AT 593.580.529	V:AT 755.633.119 FABIO		VV:AT 453.313.707 FEZEM		
	M:AT 899.035.816 FAUNA GR 103 94 -391+0,10+0,22(67)		MV:AT 678.584.472 NORIS GR 95 98 -45-0,15+0,06(84)		
	8/7 (A) 3650-3,97-3,60-276		MM: +3/2 (A) 3627-4,46-3,66-295		
	7. (A) 4518-3,88-3,49-333		1. (A) 3938-4,37-3,50-310		
E:1.8-6-7-7 KH:131		MMV:AT 204.047.445 SEBASO			
Z: Dummer Rudolf, Steinweg, Niederau 55, 6314 Wildschönau			Z:9,8 4555-4,45-3,28-352(19)		
B: Wille Hans Peter (Roach), Hochasten 3, 6471 Arzl im Pitztal					

319 AT 739.901.328 DANA			-A- *21.03.16 Weide,gealpt,silofrei,		
bel.23-02-18(1) s.K.08-12-18 APOLLO AT 750.863.819	V:AT 223.512.442 ARTOS GR 102 85 -405+0,03-0,06(95)		VV:AT 203.752.476 ARTER		
	M:AT 337.269.807 DOLLY 1xIa GR 117 101 +398-0,24-0,24(68)		MV:AT 929.196.772 FESTO GR 113 96 +266-0,15-0,30(94)		
	8/7 (A) 5519-3,29-2,98-346		MM: +7/6 (A) 4837-4,04-3,27-354		
	6. (A) 6204-3,12-3,06-384		4. (A) 5591-3,93-3,30-405		
E:2.9-7-7-8 KH:136		MMV:AT 201.046.476 STERUS			
Z=B Z:2,9 5040-3,74-3,37-358(13)					
B: Larcher Irmgard, Brennwald 340, 6473 Wenns					

320 AT 950.924.829 LISA			-A- *24.03.16 Weide,gealpt,GTP,mit Horn		
bel.08-01-18(1) s.K.23-10-18 SENAT AT 052.215.614 GR 112 90 -509+0,37+0,08(84)	V:AT 550.438.609 NUGAN GR 115 122 +495+0,15+0,09(87)		VV:AT 001.281.434 NICEM		
	M:AT 488.522.616 LISA 1xIb GR 93 95 +9+0,03-0,18(59)		MV:AT 608.051.745 SEMER GR 100 101 +279-0,15-0,18(96)		
	+5/4 4643-4,07-2,93-325		MM: +11/10 5479-3,74-3,01-370		
	1. 4775-4,35-2,95-349		2. 6210-4,20-3,22-461		
E:1.9-7-8-7 KH:137		MMV:AT 822.445.442 CARIGER			
Z: Pult Franz, Nederweg 4, 6450 Soelden			Z:3,7 5480-4,02-3,18-394(6)		
B: Ruggenthaler Markus (Roesser), Mellitz 7, 9972 Virgen					

GV-KALBINNEN M

321 AT 573.965.829 FLOCKE -A- *29.03.16 Weide,gealpt,mit Horn		
bel.09-01-18(1) s.K.24-10-18 BASSO AT 301.070.728	V:AT 191.662.322 AXUS	VV:AT 204.042.845 ARTIZ
		VM: 7/6 6408-4,09-3,47-484
	M:AT 350.416.719 FEA 1xIa GR 103 101 -224+0,19+0,17(55) 4/3 4657-4,25-3,65-368	MV:AT 223.504.442 DIOKUS GR 111 101 -485+0,62+0,32(95)
	2. 5054-4,17-3,60-393 E:1.9-7-7-8 KH:137	MM: +8/7 6917-3,54-3,26-470 7. 7587-3,46-3,28-512 MMV:AT 453.306.807 NOLDI
Z=B		Z:3,0 5270-4,39-3,46-414(19)
B: Hofer Margit (Kreidlhof), Schmirn-Leite 68, 6154 Schmirn		

322 AT 573.966.929 GERTI -A- *17.04.16 Weide,gealpt,mit Horn		
bel.21-01-18(1) s.K.05-11-18 SEDINUS AT 573.024.518 GR 126 114 +250-0,02+0,15(81)	V:AT 130.264.416 SELADUS GR 110 98 -424+0,11+0,37(81)	VV:AT 204.033.745 SEKOS VM: +15/14 7094-4,04-3,71-550
	M:AT 929.228.616 GUGGI 3xIa GR 104 97 +130-0,09-0,19(59) 7/6 5694-4,04-3,11-408	MV:AT 255.650.942 SERGER GR 103 95 -196-0,12+0,06(96)
	1. 5875-4,27-3,17-437 E:1.8-8-7-9 KH:132	MM: +6/4 5084-3,90-3,13-357 4. 5518-3,90-3,15-389 MMV:AT 790.539.572 FEBUS
	Z=B	
B: Hofer Margit (Kreidlhof), Schmirn-Leite 68, 6154 Schmirn		

323 AT 012.651.728 LILI -A- *24.04.16 Weide,gealpt,GTP,		
bel.19-01-18(1) s.K.03-11-18 AMADEUS AT 593.580.529	V:AT 550.438.609 NUGAN GR 115 122 +495+0,15+0,09(87)	VV:AT 001.281.434 NICEM VM: +11/10 6097-4,45-3,84-506
	M:AT 943.959.116 LENA 3xIa GR 98 91 -165+0,05-0,11(70) 7/6 (A) 5268-3,60-3,05-351	MV:AT 822.445.442 CARIGER GR 92 89 -222-0,01-0,11(89)
	5. (A) 6057-3,72-3,00-407 S:2.9-8-7-6 KH:136 M:2-2,87-43	MM: +9/9 (A) 5659-3,95-3,38-415 6. (A) 6303-3,87-3,28-451 MMV:AT 204.300.876 DIECHO
	Z=B	
B: Gundolf Christian (Waschler), Amishaufen 541, 6473 Wennis		

324 AT 958.634.529 AGNES -A- *31.05.16 Weide,gealpt,GTP,silofrei,mit Horn		
bel.03-01-18(1) s.K.18-10-18 NINOS AT 635.779.529	V:AT 370.296.914 BARMUT GR 106 114 +378+0,06+0,00(89)	VV:AT 224.727.776 BASKUS VM: +10/10 5944-4,25-3,24-446
	M:AT 151.863.618 ALMROSE 1xIb GR 94 94 -136+0,14-0,12(53) 5/4 5159-3,70-3,30-361	MV:AT 988.558.217 ECONEX GR 87 83 -440+0,09-0,07(63)
	4. 5960-3,45-3,35-405 E:1.7-8-7-7 KH:129	MM: +10/8 4679-3,83-3,19-328 5. 5109-3,95-3,18-365 MMV:AT 001.281.434 NICEM
	Z: Strickner Paul, Noesslach 489, 6156 Gries Br.	
B: Reich Bernhard/Franz Josef (Klammerhof), Gries 14, 6444 Längenfeld		

325 AT 958.652.729 NANNI -A- *16.06.16 Weide,gealpt,mit Horn		
bel.16-01-18(1) s.K.31-10-18 DENUS AT 189.599.129	V:AT 952.955.145 NURUS GR 109 112 +401+0,15-0,09(93)	VV:AT 001.281.434 NICEM VM: +6/6 5494-4,89-3,41-456
	M:AT 887.933.116 STINA 1xIa GR 105 110 +216-0,08+0,09(61) +6/5 5511-3,90-3,31-397	MV:AT 743.733.207 GEMUS GR 112 123 +49+0,63+0,39(96)
	4. 5802-4,11-3,35-433 E:1.9-8-6-7 KH:135	MM: +5/4 5667-3,42-3,00-364 2. 6330-3,39-2,97-403 MMV:AT 201.343.476 STABO
	Z: Steiner Norbert, Oberdorf 10, 6161 Natters	
B: Jenewein Martin (Larcher), Kirchsteig 23, 6154 Vals		

GV-KALBINNEN M

326 AT 593.722.629		-A- *26.06.16 Weide,Bio,gealpt,silofrei,	
bel.05-03-18(1) s.K.18-12-18 AMADEUS AT 593.580.529	V:AT 370.296.914 BARMUT		VV:AT 224.727.776 BASKUS
	GR 106 114 +378+0,06+0,00(89)		VM: +10/10 5944-4,25-3,24-446
	M:AT 083.248.307 GERA		MV:AT 391.926.142 DICHULO
	GR 106 83 -469+0,00+0,01(65)		GR 126 100 -241+0,22+0,15(96)
	+10/10 4636-3,83-3,14-323		MM: +7/6 4325-3,96-3,29-313
	8. 6133-4,09-3,07-439	5. 5052-4,09-3,19-368	
	E:1.9-7-6-7 KH:133	MMV:AT 202.345.876 STERO	
Z=B			Z:11,4 6761-4,39-3,23-515(10)
B: Stolz Gerhard (Zeiner), Matreiwald 18, 6143 Mühlbachl			

GV-KALBINNEN F

327 AT 947.358.628 *FINI		-A- *06.01.16 Weide,gealpt,silofrei,mit Horn	
EL: 219/ 905 242/ 559 bel.25-12-17(1) s.K.09-10-18 NICLUS AT 487.994.616 GR 110 93 94 97 87 93	V:AT 984.205.517 CASSO		VV:AT 094.062.676 CAPLY
			VM:AT 131.054.172 TESSA
	M:AT 374.519.714 *FRANZI 5xIa		MV:AT 221.708.776 DEMILIUS
	EL: 202/ 820 244/ 564 3 W: 231/ 970 242/ 559 3 M: 280/1202		MM:AT 037.586.672 *FINKLE
	E:1.8-8-7-7 KH:132		MMV:AT 399.920.545 ARTAN
Z: Ganahl Ludwig, Lafasottweg 12, 6781 Bartholomäberg			
B: Ganahl Gertrud, Lafasottweg 12, 6781 Bartholomäberg			

NUTZTIERE

328 AT 335.469.817 SENSI -A- *16.01.10 2xIb Weide,gealpt,silofrei,mit Horn		
E:1.9-8-7-7 KH:137	V:AT 803.629.509 NUSER	VV:AT 001.281.434 NICEM
GR 95 90 -77-0,05-0,17(56)	GR 99 93 -212-0,02+0,03(81)	VM: +7/6 5473-4,11-3,83-435
6/6 4846-4,21-3,25-362	M:AT 332.514.407 GMSL	MV:AT 790.539.572 FEBUS
4. 4952-4,37-3,24-377	GR 90 89 -64-0,05-0,23(60)	GR 93 76 -743+0,05+0,00(87)
bel.23-12-17(3) 6.K.24-09-17	+6/4 5084-3,90-3,13-357	MM: +8/8 5332-3,66-3,38-376
CADINOS AT 397.631.609	4. 5518-3,90-3,15-389	3. 6288-3,52-3,36-433
ZU ALT	E:1.7-7-6-5 KH:128	MMV:AT 221.297.176 NERLO
Z: Hofer Margit, Schmirn-Leite 68, 6154 Schmirn		B:6,0 4363-3,97-3,48-325(24)
B: Auer Hubert (Hochgeneiner), Schmirn-Leite 73, 6154 Schmirn		

329 AT 778.956.119 NELLE -A- *19.08.12 V, Weide,gealpt,Laufst.,GTP,silofrei,		
BV 84 78 -650-0,08-0,06(56)	V:AT 338.529.717 VERONA	VV:US 195.618 VIGOR
4/3 4889-3,48-2,99-316	BV 93 88 -458-0,08+0,07(77)	VM: 11/10 8191-4,44-3,67-664
3. 5506-3,50-2,96-356	M:AT 275.586.107 SILVI	MV:AT 393.469.242 PAOLO
bel.22-02-18(3) 4.K.26-11-17	BV 65 60 -1505+0,07+0,03(59)	BV 75 74 -1248+0,22+0,14(74)
MASTER II (WB) AT 947.116.118	+5/3 4334-3,89-3,56-323	MM: +3/2 5423-3,68-3,25-376
ZUWENIG LEISTUNG	4. 5117-4,11-3,54-392	2. 5819-3,66-3,24-402
	1.84-81-82-83(82)	MMV:AT 654.744.773 ESSO
Z: Anker Sebastian, Dorf 57, 6343 Erl		B:16,2 9132-4,17-3,5-700(13)
B: Rainer Peter (Daighhof), Hausbergstrasse 12, 6344 Walchsee		

330 AT 717.716.119 ESCME -A- *03.10.13 1xIa Weide,gealpt,mit Horn		
E:1.9-6-7-8 KH:137	V:AT 952.955.145 NURUS	VV:AT 001.281.434 NICEM
GR 114 120 +680+0,05-0,21(53)	GR 109 112 +401+0,15-0,09(93)	VM: +6/6 5494-4,89-3,41-456
3/2 5183-4,08-3,23-379	M:AT 405.425.409 EDELWEISS3xIa	MV:AT 216.676.976 DOLDUS
1. 5277-4,08-3,23-386	GR 109 113 +641-0,09-0,26(59)	GR 110 106 +532-0,12-0,24(99)
3.K.31-08-18	8/3 5385-4,27-3,21-403	MM: +11/11 5580-3,91-3,21-397
ZÜCHTER KEIN MITGLIED	3. 5517-4,33-3,28-420	7. 6248-4,21-3,14-459
	E:1.9-6-7-9 KH:141	MMV:AT 726.806.742 NIONT
Z:		B:5,0 5003-4,08-3,26-367(20)
B: Falkner Gerhard (Wendelinesn), Panoramastrasse 14, 6450 Sölden		

331 AT 991.739.322 GRACIA -A- *08.08.14 LN I		
BV 95 85 -469-0,09-0,01(58)	V:CH 120037605268EDUAL	VV:CH 110043090653GRAL *OB
2/1 (A)5738-3,98-3,51-430	BV 100 87 -361-0,20+0,02(97)	VM: 5/5 7541-4,82-3,46-625
1. (A)5738-3,98-3,51-430	M:AT 644.250.118 GISA	MV:AT 158.395.114 EXPRESS
bel.11-08-18(1) 2.K.01-05-18	BV 98 89 -297-0,02-0,06(62)	BVg102 88 -514-0,03+0,08(93)
VEROS CH 120111314130	+2/2 7148-3,62-3,21-488	MM: +7/6 (A)7486-3,84-3,39-541
UNTER 6 WOCHEN TRÄCHTIG	2. 7451-3,52-3,25-504	5. (A)8767-3,63-3,22-600
		MMV:CH 110057253457KASTOR *OB
Z: Dengg Klaus, Holzleiten 75, 6416 Obsteig		B:10,2 6495-3,83-3,21-458(17)
B: Dengg Klaus (Weberhof), Holzleiten 75, 6416 Obsteig		

332 AT 991.734.722 LARA -A- *21.08.14		
BV 89 81 -488-0,10-0,10(55)	V:CH 120037605268EDUAL	VV:CH 110043090653GRAL *OB
2/1 (A)5006-3,60-3,12-336	BV 100 87 -361-0,20+0,02(97)	VM: 5/5 7541-4,82-3,46-625
1. (A)5006-3,60-3,12-336	M:AT 403.629.819 LENI	MV:CH 110057253457KASTOR *OB
bel.10-05-18(1) 2.K.05-04-18	BV 91 85 -404+0,03-0,16(56)	BR 92 82 -574+0,05-0,13(96)
VEROS CH 120111314130	+4/1 6415-3,96-3,08-451	MM: +3/3 5668-4,03-3,41-422
ZUWENIG LEISTUNG	1. 6415-3,96-3,08-451	3. (A)7166-4,03-3,22-520
		MMV:AT 994.392.272 MR PERFEKT
Z: Dengg Klaus, Holzleiten 75, 6416 Obsteig		B:10,2 6495-3,83-3,21-458(17)
B: Dengg Klaus (Weberhof), Holzleiten 75, 6416 Obsteig		

NUTZTIERE

333 AT 698.586.319 ZILLI -A- *05.10.14 2xIb Weide,gealpt,		
1.85-84-78-80 (81)	V:DE 09 41263547 ET	VV:DE 09 32230236 ETVETI
BV 101 108 -247+0,40+0,18 (48)	BVg98 107 -226+0,35+0,17 (96)	VM: 6/6 11521-4,48-3,85-960
EX	M:AT 574.664.318 FINK 1xIa	MV:DE 09 36432728 JUHUS
218 T. (A) 4393-4,76-3,44-360	BV 101 104 -310+0,35+0,15 (67)	BVg116 116 -82+0,50+0,25 (99)
bel.19-04-18 (3) 1.K.12-11-17	5/4 (A) 7268-4,77-3,87-628	MM: +2/1 (A) 5572-4,53-3,43-444
AG CADI AT 670.485.228	4. (A) 7682-4,59-3,84-648	1. (A) 5572-4,53-3,43-444
ZUWENIG LEISTUNG	1.80-80-82-78 (80)	MMV:AT 504.893.645 PASCAL SDC
Z: Huber Josef, Oberklamm 13, 6260 Bruck A.Z.		
B: Wolf Raimund, Unterdorf 42, 6532 Ladis		

334 AT 287.824.928 TRUTE -A- *08.10.14 1xIIa Weide,gealpt,		
E:1.9-7-7-6 KH:134	V:AT 350.548.719 ANTINOLUS	VV:AT 399.920.545 ARTIAN
GR 99 91 -247+0,17-0,06 (43)		VM: +5/4 4983-3,95-3,79-386
EL.16,2-3,83-2,95	M:AT 573.157.618 TULPE 1xIa	MV:AT 454.337.714 DIWALD
259 T. 3053-3,65-3,02-204	GR 99 99 +52+0,13-0,16 (56)	GR 110 104 +94+0,21-0,08 (84)
bel.04-04-18 (4) 1.K.03-12-17	+4/3 4029-4,01-2,99-282	MM: 8/7 4736-3,71-2,99-318
NOVIS AT 593.822.729	2. 4109-4,44-3,01-306	7. (A) 5449-3,97-2,96-377
DOPPELBESAMUNG	E:1.9-8-7-7 KH:136	MMV:AT 580.096.472 ARTEMIS
Z=B		B:5,0 4210-3,76-3,13-290 (19)
B: Eller Walter (Emanuel), Vals 11, 6154 Vals		

335 AT 933.624.618 JASMIN -A- *07.12.14 V, Laufst.,GTP, LN I		
BV 97 95 -282+0,07+0,04 (54)	V:CH 120027093693JONGLEUR	VV:US 193.949 POLO
2/1 6257-4,12-3,62-485	BVg89 87 -334-0,14-0,05 (99)	VM: 11/11 11344-3,98-3,37-833
1. 6257-4,12-3,62-485	M:AT 631.355.918 JASMIN 1xIb	MV:DE 09 36791480 JULENG
bel.20-08-18 (1) 2.K.16-06-18	BV 100 104 -73+0,20+0,05 (64)	BVg109 112 +530-0,04-0,02 (99)
MARSHALL(WB) DK 62028-00419	+2/2 (A) 7653-4,86-3,35-628	MM: +2/2 (A) 7137-4,61-3,85-604
UNTER 6 WOCHEN TRÄCHTIG	1. (A) 7521-5,04-3,33-629	2. (A) 7282-4,54-3,91-615
		MMV:DE 09 33535645 PLAYER
Z: Hirschhuber Christine/Albert, Wattenberg 40, 6113 Wattenb		B:29,7 7551-4,22-3,53-585 (13)
B: Stöckl Martin (Weinold), Ausserweg 15, 6145 Navis		

336 AT 012.737.128 GUNDI -A- *11.01.15 1xIb Weide,gealpt,GTP,silofrei,mit Horn		
E:1.7-8-7-6 KH:129	V:AT 111.556.918 SERBOSS	VV:AT 201.046.476 STERUS
GR 111 106 +322-0,07-0,15 (47)	GR 114 109 +472-0,09-0,19 (68)	VM: +8/7 4949-3,76-3,29-349
1/1 3911-3,38-3,17-256	M:AT 991.208.216 GMSL 5xIa	MV:AT 453.313.707 FEZEM
1. 3911-3,38-3,17-256	GR 105 107 +286-0,04-0,09 (69)	GR 112 93 -60+0,00-0,14 (96)
bel.24-11-17 (1) 1.K.03-10-17	7/5 (A) 5633-3,61-3,24-386	MM: +8/8 (A) 5852-4,01-3,47-437
DICHOS AT 739.750.128	STM 3. (A) 5844-3,94-3,30-423	7. (A) 6901-3,94-3,42-508
KALB SAUGT	S:3.9-7-6-5 KH:133 M:2-2,42-40	MMV:AT 216.657.676 ECO
Z=B		B:8,7 5353-3,55-3,26-364 (17)
B: File Georg, Dorf 39, 6521 Fliess		

337 AT 819.574.728 WANESEA -A- *29.01.15 Weide,gealpt,Laufst.,silofrei,		
1.82-75-81-76 (78)	V:IT 010990008842ZEPHIR	VV:CH 110121201483ZEUS
BV 95 92 -452+0,08+0,11 (55)	BVg119 115 +146+0,21+0,21 (99)	VM: 4/4 9129-4,14-3,69-715
1/1 (A) 4818-3,77-3,27-339	M:AT 782.517.619 WANESEA	MV:CH 120027093693JONGLEUR
1. (A) 4818-3,77-3,27-339	BV 83 78 -662-0,11-0,04 (66)	BVg89 87 -334-0,14-0,05 (99)
bel.31-12-17 (1) 1.K.14-09-17	+2/1 (A) 6663-3,88-3,30-478	MM: +5/4 (A) 7884-3,86-3,41-573
STIER HANNI (BR) AT 964.658.822	1. (A) 6663-3,88-3,30-478	3. (A) 8338-3,89-3,43-610
ZUWENIG LEISTUNG		MMV:DE 09 41351161 AG EL PASO
Z: Sprenger Hubert/Sybille, Sulzlach 33, 6653 Bach		B:6,1 6109-3,69-3,55-442 (7)
B: Peer Karl Geir Katrin (Peer), Oberweg 22, 6145 Navis		

NUTZTIERE

338 AT 964.582.722 -A- *26.05.15 Weide,gealpt,GTP,silofrei,		
bel.15-02-18(1) s.K.03-12-18 STIER HANNI (BR) AT 964.658.822 ZUWENIG MUTTERLEISTUNG	V:AT 589.815.819 AG ATLANTIK BVg101 96 -469+0,13+0,19(95)	VV:CH 120033040506ALIBABA VM: +4/3 10037-4,40-3,84-827
	M:AT 054.619.418 LOCKI BV 84 80 -849+0,20-0,02(53) 4/3 3677-4,98-3,22-301	MV:AT 991.129.616 VERA CRUZ BVg92 94 -347+0,21-0,01(93) MM: +9/8 5279-4,49-3,24-408 8. 6333-4,73-3,24-504
	2. 4045-4,78-3,28-326	MMV:AT 977.527.411 TAMBOUR
	1.80-81-73-81(79)	
Z: Hainz Franz, Gattererberg 27, 6276 Stummerberg		Z:2,9 4358-4,6-3,15-337(12)
B: Hirschhuber Jakob (Ried), Innerberg 93, 6133 Weerberg		

339 AT 819.056.928 ROMILLA -A- *18.08.15 Weide,gealpt,GTP,TMR, Kalb männlich AT 8?		
1.K.16-07-18 KALB SAUGT AT 859.846.968 MÄNNLICH	V:AT 529.145.918 SERTSCHO GR 101 91 -340+0,17+0,00(78)	VV:AT 255.650.942 SERGER VM: +8/7 7273-4,15-3,50-557
	M:AT 687.953.972 ROMINA 3xIa GR 116 105 +42+0,16+0,01(66) +9/7 7672-4,37-3,57-609	MV:AT 204.033.745 SEKOS GR 114 104 -156+0,13+0,22(98) MM: +7/5 (A)5500-4,17-3,42-418 4. (A)6289-4,33-3,41-487
	STM 5. 8567-4,55-3,36-677	MMV:IT 021000116515DOLF
	S:1.9-7-6-9 KH:137	
Z=B Z:27,0 6230-4,18-3,85-500(12)		
B: Lechleitner Hubert, Ofen 850, 6473 Wenns		

340 AT 342.372.819 -- *14.09.15 Weide,Bio,gealpt,		
bel.06-01-18(1) s.K.23-10-18 AG PUERTO (BV) DE 09 51075402 BV x FV	V:AT 604.522.518 DITTOS FLg93 91 -538+0,23+0,01(85)	VV:AT 022.808.207 GS DIADORA VM: +7/6 9237-4,80-3,54-771
	M:AT 479.328.216 MONA BV 89 89 -666+0,22+0,09(57) +6/5 5887-4,37-3,20-446	MV:AT 931.818.307 EBS KING BV 94 95 -227+0,05+0,01(78) MM: +2/2 (A)5891-4,25-3,33-446 2. (A)6599-4,24-3,42-506
	4. 7179-4,40-3,18-544	MMV:AT 939.270.747 EUSEBIO
	1.84-81-78-80(81)	
Z: Peer Hansjörg, Tienzens 33, 6150 Steinach am Brenner		Z:2,0 5366-3,7-2,92-356(30)
B: Peer Hansjörg (Poaste), Tienzens 33, 6150 Steinach am Brenner		

341 AT 763.137.728 -- *28.10.15 Weide,gealpt,silofrei,		
bel.06-01-18(1) s.K.21-10-18 ANTAVIS AT 551.528.818 ZÜCHTER KEIN MITGLIED	V:AT 155.609.214 GERRY GR 95 89 -241-0,05-0,04(77)	VV:AT 225.651.876 DEVIS VM: +9/8 (A)5319-4,44-3,56-425
	M:AT 370.907.419 LISA GR 100 98 -306+0,23+0,17(47) +3/2 (A)4618-3,99-3,26-335	MV:AT 744.877.916 BERNARDO GR 100 99 -430+0,42+0,25(78) MM: +4/3 (A)5116-3,76-3,24-358 1. (A)5368-4,29-3,07-395
	2. (A)4711-3,92-3,21-336	MMV:AT 196.162.847 ARITHO I
Z:		
B: Köhle Andrea/Hubert, Kobl 193, 6542 Pfunds		

342 AT 754.860.528 -- *04.01.16 Weide,gealpt,mit Horn		
bel.01-02-18(1) s.K.19-11-18 MIPTAL (FL) AT 784.679.828 ABSTAMMUNG	V:	VV:
		VM:
	M:AT 240.771.922 BV 102 100 +139-0,15-0,03(47) +EL.33,8-4,43-3,05	MV:CH 120037605268EDUAL BV 100 87 -361-0,20+0,02(97) MM: 5/4 (A)9460-4,07-3,40-707 3. (A)10450-4,15-3,21-770
	156 T. 4988-4,35-3,05-369 1.79-85-75-80(79)	MMV:DE 09 36949086 VASIR
Z: Penz Josef, Mauern 35, 6150 Steinach		Z:2,4 5694-5,55-3,39-509(47)
B: Penz Josef (Zeiner), Mauern 35, 6150 Steinach am Brenner		

NUTZTIERE

343 AT 492.379.629 TABORA -A- *26.01.16 Weide,gealpt,Laufst.,		
bel.26-12-17(1) s.K.13-10-18 AG ANIRAY AT 887.897.522 ZUWENIG MUTTERLEISTUNG	V:CH 120079489369GENOX-BOY BVg104 101 +183-0,05-0,07(95)	VV:CH 120023664460GLENN VM: 4/4 9726-4,26-3,69-773
	M:AT 632.147.119 TINA 1xIb BV 83 79 -778+0,04+0,00(53) +2/1 (A) 5152-3,86-3,56-382 1. (A) 5152-3,86-3,56-382	MV:CH 120035700415JET BVg82 85 -543-0,01+0,00(94) MM: +7/6 (A) 8539-4,35-3,74-691 6. (A) 9202-4,37-3,62-735
		MMV:US 191.362 PREMIUM ET
	Z: Gmeiner Richard u. Marlene, Bühl 88, 6943 Riefensberg Z:50,3 8115-4,03-3,64-623(9) B: Schiechtl Alfred, Tränk 536, 6473 Wenns	

345 AT 149.295.829 SUSI -A- *12.09.16 Weide,gealpt,silofrei,mit Horn		
ZUWENIG MUTTERLEISTUNG	V:AT 962.449.122 SERAPHIN	VV:AT 204.033.745 SEKOS VM: +8/8 5475-4,90-3,69-470
	M:AT 063.574.918 SANJA GR 103 88 -533+0,20+0,19(49) +2/1 2859-4,16-3,81-228 1. 2859-4,16-3,81-228	MV:AT 990.952.216 DABERUS GR 115 109 +124+0,19+0,04(87) MM: +5/4 5842-4,47-3,26-452 4. 6404-4,57-3,30-504
	E:1.8-8-8-6 KH:132	MMV:AT 803.629.509 NUSER
	Z=B Z:5,0 5245-3,82-3,34-376(19) B: Kleon Manuel (Zimnhof), Venterstrasse 24, 6458 Vent	

346 AT 026.471.238 -- *08.12.17 Laufst.,GTP,		
ZÜCHTER KEIN MITGLIED	V:AT 303.304.428 HERZSCHLAG FLg129 135 +1252+0,04-0,01(73)	VV:DE 09 41688886 HUTERA VM: +4/3 (A) 9353-4,07-3,44-702
	M:AT 012.695.128 SANDRA FL 108 107 +306-0,10+0,03(52) 2/1 8307-3,70-3,52-600 1. 8307-3,70-3,52-600	MV:DE 08 13516428 WILLE FLg119 122 +935-0,16+0,06(99) MM: +5/4 7330-4,00-3,61-558 4. 8110-4,06-3,74-633
		MMV:AT 817.489.516 ROMEO
	Z: B: Mutterhaus Zams , Klostergasse 10, 6511 Zams	

Zuchtviehversteigerungen 2018

HERBST							
				Stichtag Belegungen nach Rasse max. Trächtigkeitsdauer			
				262 Tage	261 Tage	259 Tage	255 Tage
Ort	Datum	Anmeldeschluss	Zugelassene Rassen	BV	FV	GV	HF
Rotholz	MI, 19.09.2018	MI, 22.08.2018	FV, HF, BV	23.12.2017	23.12.2017		23.12.2017
Imst	DI, 09.10.2018	DI, 11.09.2018	BV, FV, HF	20.01.2018	21.01.2018		27.01.2018
Rotholz	MI, 10.10.2018	MI, 12.09.2018	FV, HF, BV		22.01.2018		28.01.2018
Imst	DO, 11.10.2018	DO, 13.09.2018	nur GV			25.01.2018	
Imst	DI, 23.10.2018	DI, 25.09.2018	BV, FV, HF	03.02.2018	04.02.2018		10.02.2018
Rotholz	MI, 24.10.2018	MI, 26.09.2018	FV, HF, BV		05.02.2018		11.02.2018
Imst	DI, 06.11.2018	DI, 09.10.2018	BV, GV, FV, HF	17.02.2018	18.02.2018	20.02.2018	24.02.2018
Rotholz	MI, 07.11.2018	MI, 10.10.2018	FV, HF, BV		19.02.2018		25.02.2018
Imst	DI, 20.11.2018	DI, 23.10.2018	BV, FV, HF	03.03.2018	04.03.2018		10.03.2018
Rotholz	MI, 21.11.2018	MI, 24.10.2018	FV, HF, BV		05.03.2018		11.03.2018
Imst	DI, 04.12.2018	DI, 06.11.2018	BV, GV, FV, HF	17.03.2018	18.03.2018	20.03.2018	24.03.2018
Rotholz	MI, 05.12.2018	MI, 07.11.2018	FV, HF, BV		19.03.2018		25.03.2018

Anmeldeschluss Großvieh - ONLINE: 1 Woche später

Anmeldeschluss für Kälber: 14 Tage vor der Versteigerung

Stichtag Belegungen bei Pinzgauer 258 Tage und bei Sonstigen und Fleischrassen 257 Tage

