

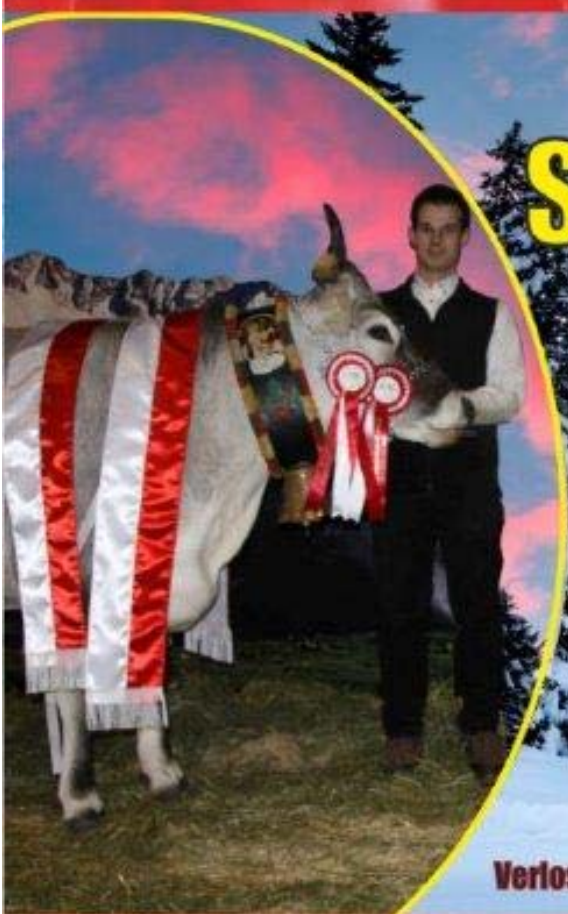

Jungzüchterverein  
„Edelweissgrau“

# Große Nacht

der Edelweissgrauen



**SA 18.02.2017**

**Agrarzentrum**

**West**

**Imst**

**20.00 Uhr**

**Verlosung eines hochwertigen weiblichen Zuchtkalbes**

Print Design: 4430



**Erstlingskuhschau vom Feinsten!!**

Neben einem Euter- und Vorführsieg wird auch der Gesamtsieger ermittelt.

**Komm und Schau zum Jungzüchterverein Edelweissgrau!!**

NOTIZEN

Lined area for taking notes, consisting of multiple horizontal lines.

# Leistungsnormen

Erstlingskühe

Einsatzleistung: 16 kg

Kalbedatum muss 30 Tage vom Veranstaltungstermin entfernt sein!

## Veranstaltungsleitung

Maria Wilhelm, Obfrau  
Dr. Jochen Auer, Betreuungstierarzt  
Peter Pranger, Geschäftsführer

## Preisrichter

Daniel Gasser aus Südtirol

### Ausstellungskodex:

Die Aussteller von Tieren der Rasse Tiroler Grauvieh erklären verbindlich, dass den Tieren im Zuge der Vorbereitung zu einer Ausstellung sowie bei der Teilnahme an einer Ausstellung keine Qualen zugefügt werden dürfen. An den Tieren werden keine direkten oder indirekten Eingriffe getätigt, die das Erscheinungsbild der Tiere in seiner natürlichen Art und Weise verstellen oder Schmerzen zufügen. Insbesondere wird auf jede Verwendung etwaiger Hilfsmittel wie Farbe, Klebstoffe, Kältemittel und Ähnliches sowie das zwangsweise Verabreichen von Futtermitteln verzichtet.

Sollte ein Aussteller gegen den Kodex verstoßen, so wird die Prämierung aberkannt und der Aussteller von den nächsten vergleichbaren 3 Veranstaltungen ausgeschlossen.

Für den Inhalt wird nicht gehaftet!

**UNSER**



**LAGERHAUS**

**DIE KRAFT AM LAND**

## AUFTREIBER 18.02.2017

1	Wille Hannah	Ausseroberdorf 105b	6591 Grins
2	Reinstadler Helena	Gampenweg 9	6458 Vent
3	Stöckl Emanuel	Aussernavis 121	6145 Navis
4	Haller Magdalena	Kreith 19	6162 Mutters
5	Strickner Anna	Nösslach 489	6156 Gries a. Br.
6	Plörer Julia	Espan 51	6444 Längenfeld
7	Pittl Robert	Holzweg 2	6532 Ladis
8	Neuner Tobias	Obergaiswies 76	6527 Kaunerberg
9	Wille Benjamin	Hochasten 3	6471 Arzl
10	Stadelwieser Lukas	Lafairs 164	6542 Pfunds
11	Wilhelm Sarah	Windaustr. 23	6450 Sölden
12	Kirchmair Thomas	Vals 51a	6154 St. Jodok
13	Schöpf Renaldo	Bruggen 41	6444 Längenfeld
14	Pittl Andreas	Holzweg 2	6532 Ladis
15	Santer Julia	Franz-Senn-Weg 17	6458 Vent
16	Lechleitner Lisa	Ofen 850	6473 Wennis
17	Vötter Markus	Nösslach 466	6156 Gries a. Br.
18	Ambroßig Andreas	Winkl 568	6473 Wennis
19	Achenrainer Christoph	Übersachsen 128	6541 Tösens
20	Sommavilla Enzo	Au 58a	6444 Längenfeld
21	Reinstadler Anna-Katharina	Gampenweg 9	6458 Vent
22	Illmer Stefan	Telfeshöfe 2	6533 Fiss
23	Eckhart Tobias	Siedlung 286c	6473 Wennis
24	Schöpf David	Tauferpuit 4	6441 Umhausen
25	Lechleitner Christine	Ofen 850	6473 Wennis
26	Ranalter Andrea	Obergasse 49	6167 Neustift
27	Gigele Andreas	Dorfplatz 43/2	6521 Fliess
28	Plörer Marco	Winkel 41a	6444 Längenfeld
29	Reich Franz-Josef	Gries 14	6444 Längenfeld
30	Haller David	Kreith 19	6162 Mutters
31	Vötter Florian	Nösslach 466	6156 Gries a. Br.
32	Ranalter Karoline	Obergasse 49	6167 Neustift
33	Hirschhuber Markus	Wattenberg 40	6113 Wattenberg
34	Saska Barbara	Schlossgasse 16	6065 Thaur
35	Hausegger Kevin	Dorf 244	6444 Längenfeld
36	Lechleitner Christoph	Ofen 850	6473 Wennis
37	Stöckl Markus	Aussernavis 121	6145 Navis





**Maschinenring**

**Die Profis  
vom  
Land**

# Arbeiten beim Maschinenring

**Sicheres Einkommen und Zuerwerb in deiner Region**



## **Maschinenring Agrar**

Von der überbetrieblichen Zusammenarbeit bis zur Betriebshilfe bist du im Rahmen der Ursprungsidee des Maschinenring flexibel im Einsatz. Die gegenseitige Unterstützung von Landwirten führt zum attraktiven Zuverdienst.

## **Maschinenring Service**

Als Maschinenring-Dienstleister bist du für Unternehmen, Privatkunden oder Gemeinden im Einsatz. Grünraumpflege, Baumschnitt, Forstarbeit oder Winterdienst bringen ein sicheres Einkommen – 365 Tage im Jahr.



## **Maschinenring Personalleasing**

Landwirte sind in Tirols Wirtschaft gefragt. Als Dienstnehmer kommst du über die Maschinenring-Zeitarbeitssparte in den verschiedensten Branchen wie Gewerbe und Bau, Industrie oder Handel zum Einsatz.

**Mehr über deine Jobchancen erfährst du bei deinem regionalen Maschinenring oder unter [www.maschinenring.at/maschinenring-jobs](http://www.maschinenring.at/maschinenring-jobs)**

**Wir  
suchen  
dich!**

**Kat.Nr.: 1**            **AT 045.772.428** EDELWEISS            Geb. Datum: 11.9.2013

**Abkalbung:** 8.2.2016  
**Einsatzleistung:** 22,0

**Vater:** AT 763.267.907/NUSELO  
**Mutter:** AT 453.827.907/EDELWEISS

Besitzer: Lechleitner Hubert, Ofen 850, 6473 Wenns

**Jungzüchterin: Wille Hannah, Ausseroberdorf 105b, 6591 Grins**

---

**Kat.Nr.: 2**            **AT 555.313.322** MAJA            Geb. Datum: 21.8.2013

**Abkalbung:** 11.7.2016  
**Einsatzleistung:** 17,2

**Vater:** AT 013.162.417/DAVENT  
**Mutter:** AT 644.600.418/MORA

Besitzer: Reinstadler Manfred, Gampenweg 9, 6458 Vent

**Jungzüchterin: Reinstadler Helena, Gampenweg 9, 6458 Vent**

---

**Kat.Nr.: 3**            **AT 962.465.122** GINA            Geb. Datum: 30.8.2013

**Abkalbung:** 31.7.2016  
**Einsatzleistung:** 19,0

**Vater:** AT 066.702.118/ARKOS  
**Mutter:** AT 050.099.618/GOLDI

Besitzer: Stoeckl Johann, Aussernavis 121, 6145 Navis

**Jungzüchter: Stöckl Emanuel, Aussernavis 121, 6145 Navis**

---

**Kat.Nr.: 4**            **AT 984.224.522** TAMARA            Geb. Datum: 6.11.2013

**Abkalbung:** 8.8.2016  
**Einsatzleistung:** 24,6

**Vater:** AT 453.313.707/FEZEM  
**Mutter:** AT 454.602.814/TAUBE

Besitzer: Larcher Josef, Kreith 19, 6162 Mutters

**Jungzüchterin: Haller Magdalena, Kreith 19, 6162 Mutters**

---



# RAUGH FUTTER

... zum Fressen gern





**LANDTECHNIK**  
**RIETZLER**

*Hat Power für den Bauer*

LAND- KOMMUNAL UND FORSTTECHNIK ..

**Kat.Nr.: 9**            **AT 250.721.922**    ELFI                            Geb. Datum: 19.11.2013

**Abkalbung:** 28.8.2016                            **Vater:** AT 349.926.419/SETHIS  
**Einsatzleistung:** 19,4                            **Mutter:** AT 461.096.114/EVI

Besitzer: Wille Hans Peter, Hochasten 3, 6471 Arzl im Pitztal  
**Jungzüchter: Wille Benjamin, Hochasten 3, 6471 Arzl**

---

**Kat.Nr.: 10**            **AT 718.360.319**    BLUME                            Geb. Datum: 1.10.2013

**Abkalbung:** 1.9.2016                            **Vater:** AT 952.955.145/NURUS  
**Einsatzleistung:** 21,6                            **Mutter:** AT 701.854.209/

Besitzer: Stadelwieser Oswald, Lafairs 164, 6542 Pfunds  
**Jungzüchter: Stadelwieser Lukas, Lafairs 164, 6542 Pfunds**

---

**Kat.Nr.: 11**            **AT 213.011.222**    MAISTAET                            Geb. Datum: 29.9.2013

**Abkalbung:** 10.9.2016                            **Vater:** AT 052.215.614/SENAT  
**Einsatzleistung:** 18,0                            **Mutter:** AT 940.167.516/MILKA

Besitzer: Wilhelm Karlheinz, Windaustrasse 23, 6450 Soelden  
**Jungzüchterin: Wilhelm Sarah, Windaustr. 23, 6450 Sölden**

---

**Kat.Nr.: 12**            **AT 250.772.222**    KATHI                            Geb. Datum: 2.10.2013

**Abkalbung:** 17.9.2016                            **Vater:** AT 349.931.119/AMBROS  
**Einsatzleistung:** 25,6                            **Mutter:** AT 311.237.617/KLARA

Besitzer: Kirchmair Wendelin, Vals 51a, 6154 Vals  
**Jungzüchter: Kirchmair Thomas, Vals 51a, 6154 St. Jodok**

---



S T Ö C K L

**Kat.Nr.: 13**      **AT 992.061.522**    GRÄFIN      Geb. Datum: 13.10.2013

**Abkalbung:** 21.9.2016

**Vater:** AT 051.822.418/CAMILO

**Einsatzleistung:** 16,0

**Mutter:** AT 709.537.517/GAMSL

Besitzer: Schoepf Gerold, Bruggen 41, 6444 Laengenfeld

**Jungzüchter: Schöpf Renaldo, Bruggen 41, 6444 Längenfeld**

---

**Kat.Nr.: 14**      **AT 213.589.222**    LUZIA      Geb. Datum: 30.8.2013

**Abkalbung:** 23.9.2016

**Vater:** AT 216.676.976/DOLDUS

**Einsatzleistung:** 21,2

**Mutter:** AT 946.480.816/LADY

Besitzer: Pittl Hans, Holzweg 2, 6532 Ladis

**Jungzüchter: Pittl Andreas, Holzweg 2, 6532 Ladis**

---

**Kat.Nr.: 15**      **AT 370.413.619**    GRAUE      Geb. Datum: 28.10.2013

**Abkalbung:** 26.9.2016

**Vater:** AT 453.313.707/FEZEM

**Einsatzleistung:** 19,2

**Mutter:** AT 833.189.145/GLOCKE

Besitzer: Riml Andreas, Franz-Senn-Weg 17, 6458 Vent

**Jungzüchterin: Santer Julia, Franz-Senn-Weg 17, 6458 Vent**

---

**Kat.Nr.: 16**      **AT 515.351.522**    SUSI      Geb. Datum: 31.8.2013

**Abkalbung:** 2.10.2016

**Vater:** AT 743.733.207/GEMUS

**Einsatzleistung:** 24,0

**Mutter:** AT 580.857.818/SUMSI

Besitzer: Lechleitner Hubert, Ofen 850, 6473 Wenns

**Jungzüchterin: Lechleitner Lisa, Ofen 850, 6473 Wenns**

---

A red square with a slight gradient and a drop shadow effect, containing the text 'tiroler wasser kraft' in white, lowercase, sans-serif font.

**tiroler  
wasser  
kraft**



**Kat.Nr.: 17**      **AT 984.017.422**    GOLDSTERN      Geb. Datum: 15.1.2014

**Abkalbung:** 2.10.2016

**Vater:** AT 743.948.207/BASTUS

**Einsatzleistung:** 21,0

**Mutter:** AT 468.326.616/GOLDA

Besitzer: Strickner Paul, Noesslach 489, 6156 Gries Br.

**Jungzüchter: Vötter Markus, Nösslach 466, 6156 Gries a. Br.**

---

**Kat.Nr.: 18**      **AT 515.354.822**    SERINA      Geb. Datum: 4.9.2013

**Abkalbung:** 10.10.2016

**Vater:** AT 763.267.907/NUSELO

**Einsatzleistung:** 21,0

**Mutter:** AT 522.987.216/SELINA

Besitzer: Lechleitner Hubert, Ofen 850, 6473 Wenns

**Jungzüchter: Ambroßig Andreas, Winkl 568, 6473 Wenns**

---

**Kat.Nr.: 19**      **AT 350.534.119**    BERTA      Geb. Datum: 27.8.2013

**Abkalbung:** 16.10.2016

**Vater:** AT 391.926.142/DICHULO

**Einsatzleistung:** 24,4

**Mutter:** AT 060.276.714/BELISSA

Besitzer: Achenrainer Herbert, Uebersachsen 128, 6541 Toesens

**Jungzüchter: Achenrainer Christoph, Übersachsen 128, 6541 Tösens**

---

**Kat.Nr.: 20**      **AT 991.990.822**    TINI      Geb. Datum: 3.1.2014

**Abkalbung:** 16.10.2016

**Vater:** AT 349.926.419/SETHIS

**Einsatzleistung:** 18,8

**Mutter:** AT 846.313.207/TRUDY

Besitzer: Somnavilla Manuela/Thomas, Au 58 A, 6444 Laengenfeld

**Jungzüchter: Somnavilla Enzo, Au 58a, 6444 Längenfeld**

---

Sulzthal Alm

Stabele Alm  
Sölden

**Kat.Nr.: 21**      **AT 555.315.522**    HIRTIN      Geb. Datum: 6.9.2013

**Abkalbung:** 30.10.2016      **Vater:** AT 186.042.247/DINELO  
**Einsatzleistung:** 16,4      **Mutter:** AT 644.612.818/HEIDI

Besitzer: Reinstadler Manfred, Gampenweg 9, 6458 Vent  
**Jungzüchterin: Reinstadler Anna-Katharina, Gampenweg 9, 6458 Vent**

---

**Kat.Nr.: 22**      **AT 191.699.722**    ELINA      Geb. Datum: 10.10.2013

**Abkalbung:** 5.11.2016      **Vater:** AT 204.033.745/SEKOS  
**Einsatzleistung:** 28,4      **Mutter:** AT 026.556.918/ELLA

Besitzer: Halbeis Reinhard, Ried I.O. 72, 6531 Ried im Oberinntal  
**Jungzüchter: Illmer Stefan, Telfeshöfe 2, 6533 Fiss**

---

**Kat.Nr.: 23**      **AT 012.643.728**    LISA MARIE      Geb. Datum: 17.4.2014

**Abkalbung:** 20.11.2016      **Vater:** AT 204.634.109/DIOMAG  
**Einsatzleistung:** 21      **Mutter:** AT 943.959.116/LENA

Besitzer: Gundolf Christian, Amishaufen 541, 6473 Wennis  
**Jungzüchter: Eckhart Tobias, Siedlung 286c, 6473 Wennis**

---

**Kat.Nr.: 24**      **AT 967.924.722**    LOTTI      Geb. Datum: 7.2.2014

**Abkalbung:** 22.11.2016      **Vater:** AT 743.733.207/GEMUS  
**Einsatzleistung:** 19,6      **Mutter:** AT 328.267.647/LEA

Besitzer: Schöpf Elisabeth, Tauferpuit 4, 6441 Umhausen  
**Jungzüchter: Schöpf David, Tauferpuit 4, 6441 Umhausen**

---



**PRAXIMARER**

**FENSTER & MÖBEL**

**Kat.Nr.: 25**      **AT 045.779.228**    MARIE      Geb. Datum: 26.9.2013

**Abkalbung:** 30.11.2016

**Vater:** AT 529.145.918/SERTSCHO

**Einsatzleistung:** 20,0

**Mutter:** AT 137.954.718/MORINA

Besitzer: Lechleitner Hubert, Ofen 850, 6473 Wenns

**Jungzüchterin: Lechleitner Christine, Ofen 850, 6473 Wenns**

---

**Kat.Nr.: 26**      **AT 712.881.119**    ANNA      Geb. Datum: 3.9.2013

**Abkalbung:** 2.12.2016

**Vater:** AT 743.733.207/GEMUS

**Einsatzleistung:** 19,8

**Mutter:** AT 200.485.209/ARENDA

Besitzer: Weber Bernhard, Kengelscheibe 5, 6173 Oberperfuss

**Jungzüchterin: Ranalter Andrea, Obergasse 49, 6167 Neustift**

---

**Kat.Nr.: 27**      **AT 190.998.722**    ARNIKA      Geb. Datum: 9.10.2013

**Abkalbung:** 7.12.2016

**Vater:** AT 743.733.207/GEMUS

**Einsatzleistung:** 18,0

**Mutter:** AT 603.025.118/ARABELLA

Besitzer: Moritz Reinhard, Platz 19, 6524 Kaunertal

**Jungzüchter: Gigele Andreas, Dorfplatz 43/2, 6521 Fliess**

---

**Kat.Nr.: 28**      **AT 717.689.819**    ASTRID      Geb. Datum: 27.12.2013

**Abkalbung:** 9.12.2016

**Vater:** AT 349.926.419/SETHIS

**Einsatzleistung:** 17,4

**Mutter:** AT 557.025.318/ANNA

Besitzer: Hausegger Kilian, Dorf 244, 6444 Längenfeld

**Jungzüchter: Plörer Marco, Winkel 41a, 6444 Längenfeld**

---





**Kat.Nr.: 29**      **AT 968.163.822** MARRY      Geb. Datum: 19.9.2013

**Abkalbung:** 10.12.2016

**Vater:** AT 052.215.614/SENAT

**Einsatzleistung:** 17,6

**Mutter:** AT 299.404.317/MARIE

Besitzer: Reich Bernhard, Gries 14, 6444 Laengenfeld

**Jungzüchter: Reich Franz-Josef, Gries 14, 6444 Längenfeld**

---

**Kat.Nr.: 30**      **AT 984.225.622** GINA      Geb. Datum: 10.11.2013

**Abkalbung:** 14.12.2016

**Vater:** AT 097.697.118/BARON

**Einsatzleistung:** 22,6

**Mutter:** AT 064.215.618/GERTI

Besitzer: Larcher Josef, Kreith 19, 6162 Mutters

**Jungzüchter: Haller David, Kreith 19, 6162 Mutters**

---

**Kat.Nr.: 31**      **AT 814.902.219** MIA      Geb. Datum: 8.11.2013

**Abkalbung:** 16.12.2016

**Vater:** AT 186.042.247/DINELO

**Einsatzleistung:** 24,4

**Mutter:** AT 114.155.816/ARNIKA

Besitzer: Kirchmair Wendelin, Vals 51a, 6154 Vals

**Jungzüchter: Vötter Florian, Nösslach 466, 6156 Gries a. Br.**

---

**Kat.Nr.: 32**      **AT 963.017.922** GEMSI      Geb. Datum: 30.4.2014

**Abkalbung:** 18.12.2016

**Vater:** AT 442.909.507/GEBRO

**Einsatzleistung:** 16,4

**Mutter:** AT 051.494.718/TIBI

Besitzer: Ranalter Alois, Obergasse 49, 6167 Neustift im Stubaital

**Jungzüchter: Ranalter Karoline, Obergasse 49, 6167 Neustift**

---

**Kat.Nr.: 33**      **AT 544.199.222** SARAH      Geb. Datum: 21.2.2014

**Abkalbung:** 19.12.2016

**Vater:** AT 552.204.818/DAMATUS

**Einsatzleistung:** 26,2

**Mutter:** AT 886.853.216/SUSI

Besitzer: Kirchmair Wendelin, Vals 51a, 6154 Vals

**Jungzüchter: Hirschhuber Markus, Wattenberg 40, 6113 Wattenberg**

---

**Kat.Nr.: 34**      **AT 689.950.519** GRETA      Geb. Datum: 7.8.2014

**Abkalbung:** 19.12.2016

**Vater:** AT 930.337.218/SEKOLOS

**Einsatzleistung:** 21,0

**Mutter:** AT 925.240.316/GRETL

Besitzer: Saska Martin, Schlossgasse 16, 6065 Thaur

**Jungzüchterin: Saska Barbara, Schlossgasse 16, 6065 Thaur**

---

**Kat.Nr.: 35**      **AT 291.920.428** ALINA      Geb. Datum: 14.3.2014

**Abkalbung:** 25.12.2016

**Vater:** AT 057.399.534/DINOS

**Einsatzleistung:** 20,0

**Mutter:** AT 487.855.716/ARABELLA

Besitzer: Hausegger Kilian, Dorf 244, 6444 Längenfeld

**Jungzüchter: Hausegger Kevin, Dorf 244, 6444 Längenfeld**

---

**Kat.Nr.: 36**      **AT 305.006.728** SAMANTHA      Geb. Datum: 30.6.2014

**Abkalbung:** 17.1.2017

**Vater:** AT 743.733.207/GEMUS

**Einsatzleistung:** 19,4

**Mutter:** AT 453.829.207/SABRINA

Besitzer: Lechleitner Hubert, Ofen 850, 6473 Wenns

**Jungzüchter: Lechleitner Christoph, Ofen 850, 6473 Wenns**

---

**Kat.Nr.: 37**      **AT 731.836.519** GAMSL      Geb. Datum: 4.9.2014

**Abkalbung:** 18.1.2017

**Vater:** AT 066.702.118/ARKOS

**Einsatzleistung:** 20,8

**Mutter:** AT 050.099.618/GOLDI

Besitzer: Stoeckl Johann, Aussernavis 121, 6145 Navis

**Jungzüchter: Stöckl Markus, Aussernavis 121, 6145 Navis**





## **20 Jahre** **Jungzüchterverein Edelweissgrau**

**Sonntag, 19. November 2017**  
**Agrarzentrum West in Imst**

- **Dankesmesse**
- **Jungzüchterrückblick (Jungzüchterkino)**
- **Große Viehausstellung**  
(Joungsters, Jungzüchter, Kalbinnen,  
Erstlingskühe, Kühe bis 5 Abalungen)

Weitere Infos unter [www.tiroler-grauvieh.at](http://www.tiroler-grauvieh.at)  
(Jungzüchter)